VALPARAISO SPORTING

TIERRA DERECHA

Año 23 Nº 2155
Reunión Nº07

VALPARAISO SPORTING | EL DERBY #141

DERBY DAY

SECTOR SOCIOS CON PROGRAMA	$5.000 + cargo por servicio
SECTOR SOCIOS	$3.000 + cargo por servicio
SECTOR PADDOCK	$2.000 + cargo por servicio
SECTOR GALERÍA	$1.000 + cargo por servicio
SECTOR SHOW	$6.000 + cargo por servicio

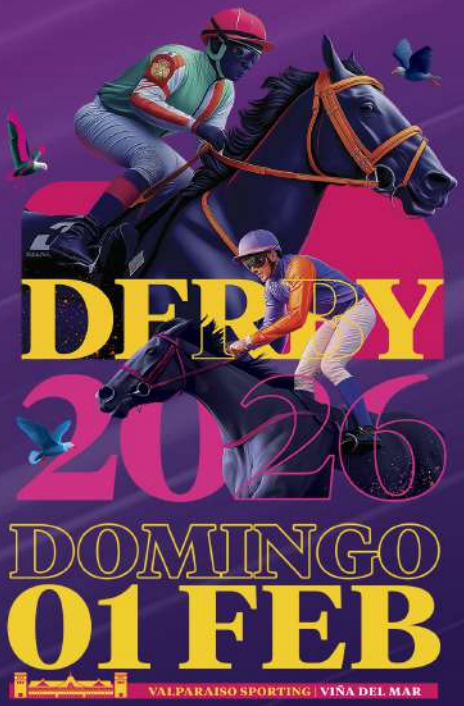

POZOS ESTIMADOS CARRERA EL DERBY	TRIFECTA	GRAN SUPERFECTA DERBY	TRIPLE	DOBLE DEL ZAFE DERBY
	$25.000.000	$14.000.000	$27.000.000	$6.000.000

POZOS TOTALES DE LA JORNADA $410.000.000

CLÁSICOS:

"EL DERBY" 2.400 metros. GRUPO I
"ALBERTO SOLARI M." 1.600 metros. GRUPO III.
"HUGO P. BOURCHIER" 1.600 metros. Carrera Listada.
"LIONEL WODEHOUSE" 1.000 metros. Handicap Libre
"STUB BOOK DE CHILE" 1.400 metros. Handicap Libre.
"CARLOS ALVAREZ CONDARCO" 1.000 metros. Para Productos de 2 años perdedores

Juega Online TELETRAK.CL

LA MEJOR MANERA DE APOSTAR

Ingresa tus datos (usuario / contraseña)

Selecciona tu apuesta

Elige tu método de pago

/ TRANSMISIÓN DE CARRERAS TELETRAK TV /

Zona Norte, Centro y Sur — vtr SD — CANAL 152

Excepciones: San Fernando — vtr SD — CANAL 78

OTROS CABLE OPERADORES

Quinta Región:

CABLE MÁGICO ESTELAR:

El Quisco
El Tabo
Algarrobo
— CANAL 51

CABLE DE LA COSTA:

Ventana
Quintero
Horcón
Puchuncaví
Maitencillo
Zapallar
Papudo
— CANAL 24

R.Metropolitana:

CABLE 3 Buin — CANAL 29

GTD MANQUEHUE — CANAL 95

Séptima Región:

CABLE LONCOMILLA San Javier — CANAL 35

Zona Sur:

TELEFÓNICA DEL SUR — CANAL 95

TV RED Punta Arenas — CANAL 97

DIRECTV — CANAL 1638

vtr HD — CANAL 847

GTD MANQUEHUE — Telefónica del Sur — CANAL 851

entel — CANAL 221

TuVes HD — CANAL 530

movistar SEÑAL SATELITAL SD — CANAL 477

movistar SEÑAL CABLE HD — CANAL 946

mundo HD — CANAL 722

APP GOL HD — CANAL 131

SEÑAL ONLINE

WWW.SPORTING.CL

APP VALPARAÍSO SPORTING

POR STREAMING SOLO CARRERAS DE VALPARAÍSO SPORTING

RED TELETRAK / CALENDARIO DE CARRERAS 2026

Febrero

lu	ma	mi	ju	vi	sa	do
						1
2	3	4	5	6	7	8
9	10	11	12	13	14	15
16	17	18	19	20	21	22
23	24	25	26	27	28	

Marzo

lu	ma	mi	ju	vi	sa	do
						1
2	3	4	5	6	7	8
9	10	11	12	13	14	15
16	17	18	19	20	21	22
23	24	25	26	27	28	29
30	31					

Abril

lu	ma	mi	ju	vi	sa	do
		1	2	3	4	5
6	7	8	9	10	11	12
13	14	15	16	17	18	19
20	21	22	23	24	25	26
27	28	29	30			

Directorio

Valparaíso Sporting
Fundado en 1864

Presidente
Don Carlo Rossi Soffia

Vice - Presidente
Don Pablo Salgado Durango

Directores
Don Gonzalo Bofill Velarde
Don Sebastián Castro Ruiz
Don Eduardo Dib Maluk
Don Paulo Gorichon Bengoechea
Don Juan C. Harding Alvarado
Don Carlos Lyng Falcone
Don Italo Traverso Natoli

Director Honorario
Don Aldo Caprile Martinelli

Gerente
Don Mauricio Maurel Tassara

Junta de Comisarios
Presidente
Don Jorge Thiermann B.

Comisarios
Don Carlos Droppelmann R.
Don Víctor Zuñiga M.
Don Gian Carlo Canessa C.

Handicapper
Don Juan Peña V.

Representante Legal

Don Mauricio Maurel Tassara

Director de Turno

Don Carlo Rossi Soffia

Índice

DIRECTORIO	1
TABLA DE COMBINACIONES	2
MODELO EXPLICATIVO	3
PRONOSTICOS	4 - 5
EJEMPLARES INSCRITOS	8 - 11
PREPARADORES Y JINETES	12 - 15
PROXIMA INSCRIPCION	19
ESTADÍSTICA GENERAL	27
ESTADÍSTICA DE RENDIMIENTO	63
TABLA DE RECORDS	75
ESTADÍSTICA DE STUD	97
RESULTADOS	138-140
TRABAJOS CONTROLADOS	140-142

Jueces

De Partida
Don Rodrigo Pérez G.

De Llegada
Don Héctor Hernández G.

De Peso
Don Raúl Manzo V.

De Paddock
Don Andrés Acosta O.

Jefe de Clínica Veterinaria
Dr. Gonzalo Ouvrard

Control Anti-doping
Dr. Nelso Southerland V.

Laboratorio Oficial Control Anti-Dopping
Laboratorio The Industrial Laboratories Company, Inc.
Denver U.S.A.

La información, estadísticas, diseño gráfico y sus formas de presentación en las distintas secciones de esta revista, son propiedad exclusiva del Valparaíso Sporting Por tanto, se encuentra prohibida su reproducción, ya sea en forma total o parcial, inclusive, los segmentos de las páginas que componen esta revista. La infracción a esta prohibición, facultará al Valparaíso Sporting a ejercer las acciones legales que correspondan.

Debido al alto número de información que contiene cada publicación de nuestra revista, es posible que en ciertos casos pueda presentarse algún error u omisión. Se hace presente que nuestra base de datos está en constante proceso de revisión, para de esta forma lograr la información de excelencia que nuestros lectores se merecen.
En el caso de suspenderse alguna reunión programada, no se afectuarán devoluciones de revistas vendidas con anterioridad, ni el importe de avisos contratados.
Por lo anterior, **TIERRA DERECHA** *cumple con hacer presente a sus lectores y avisadores, que tales situaciones son absolutamente involuntarias y, en razón de lo cual, no tiene responsabilidad alguna en los casos en que ello así pudiera ocurrir.*

GANADOR.
Acertar el ejemplar que llegue en 1er lugar. Valor mínimo $ 200.

SEGUNDO.
Acertar el 1er ó 2do lugar con el ejemplar seleccionado. Valor mínimo $ 200.

TERCERO.
Acertar el 1er, 2do, ó 3er lugar con el ejemplar seleccionado. Valor mínimo $ 200.

QUINELA.
Acertar el 1er y 2do lugar de una carrera, en cualquier orden, con un mínimo de dos ejemplares seleccionados. Valor mínimo $ 200.

EXACTA.
Acertar el 1er y 2do lugar de una carrera, en orden exacto, con un mínimo de dos ejemplares seleccionados. Valor mínimo $ 200.

TRIFECTA.
Acertar el 1er, 2do y 3er lugar de una carrera, en orden exacto, con un mínimo de tres ejemplares seleccionados. Valor mínimo $ 200.

SUPERFECTA.
Acertar el 1er, 2do, 3er y 4to lugar de una carrera, en orden exacto, con un mínimo de cuatro ejemplares seleccionados. Valor mínimo $ 100.

TRIPLE.
Apuesta que consta de tres carreras o etapas consecutivas y predeterminadas. Consiste en acertar el ejemplar ganador de las dos primeras etapas y en la tercera etapa o remate el 1er o 2do lugar. En la segunda y tercera etapa se puede adquirir enganches. Valor mínimo $200. Valor mínimo para la Triple del Desquite $ 500.

DOBLE DE MIL.
Apuesta que consta de dos carreras o etapas consecutivas y predeterminadas. Consiste en acertar los ejemplares ganadores de ambas etapas. Se juega sólo en forma anticipada hasta el momento de la partida de la carrera que corresponde a la 1ra etapa. Valor mínimo $ 1.000.

DOBLE QUINELA.
Apuesta que consta de dos carreras o etapas consecutivas y predeterminadas. Consiste en acertar el 1er y 2do lugar, en cualquier orden, en ambas etapas, con un mínimo de dos ejemplares por etapa. Se juega sólo en forma anticipada hasta el momento de la partida de la carrera que corresponde a la 1ra etapa. Valor mínimo $ 200.

Superfecta Semicombinada

1º	2º, 3º y 4º Lugar	Valor
1	3	$ 600
1	4	2.400
1	5	6.000
1	6	12.000
1	7	21.000
1	8	33.600
1	9	50.400
1	10	72.000
1	11	99.000
1	12	132.000
1	13	171.600
1	14	218.400

1º	2º	3º y 4º Lugar	Valor
1	1	2	$ 200
1	1	3	600
1	1	4	1.200
1	1	5	2.000
1	1	6	3.000
1	1	7	4.200
1	1	8	5.600
1	1	9	7.200
1	1	10	9.000
1	1	11	11.000
1	1	12	13.200
1	1	13	15.600
1	1	14	18.200
1	1	15	21.000

Superfecta Combinada

4	caballos	$ 2.400
5	“	12.000
6	“	36.000
7	“	84.000
8	“	168.000
9	“	302.400
10	“	504.000
11	“	792.000
12	“	1.188.000
13	“	1.716.000
14	“	2.402.400
15	“	3.276.000
16	“	4.368.000
17	“	5.712.000
18	“	7.344.000

Quinela Combinada

De	3	caballos	$ 600
	4	“	1.200
	5	“	2.000
	6	“	3.000
	7	“	4.200
	8	“	5.600
	9	“	7.200
	10	“	9.000

Trifecta Combinada

3	caballos	$ 1.200
4	“	4.800
5	“	12.000
6	“	24.000
7	“	42.000
8	“	67.200
9	“	100.800
10	“	144.000
11	“	198.000
12	“	264.000
13	“	343.200
14	“	436.800
15	“	546.000
16	“	672.000
17	“	816.000
18	“	979.200

Trifecta Semicombinada

1º	2º	3º Lugar	Valor
1	2	2	$ 400
1	3	3	1.200
1	4	4	2.400
1	5	5	4.000
1	6	6	6.000
1	7	7	8.400
1	8	8	11.200
1	9	9	14.400
1	10	10	18.000
1	11	11	22.000
1	12	12	26.400
1	13	13	31.200
1	14	14	36.400
1	15	15	42.000
1	16	16	48.000

Doble de Mil

1	1 caballos	$ 1.000
1	2 “	2.000
1	3 “	3.000
2	2 “	4.000
2	3 “	6.000
3	2 “	6.000
3	3 “	9.000
3	4 “	12.000

Exacta Combinada

De 2	caballos	$ 400
3	“	1.200
4	“	2.400
5	“	4.000
6	“	6.000
7	“	8.400
8	“	11.200

Modelo Explicativo Revista

*TIERRA**DERECHA***

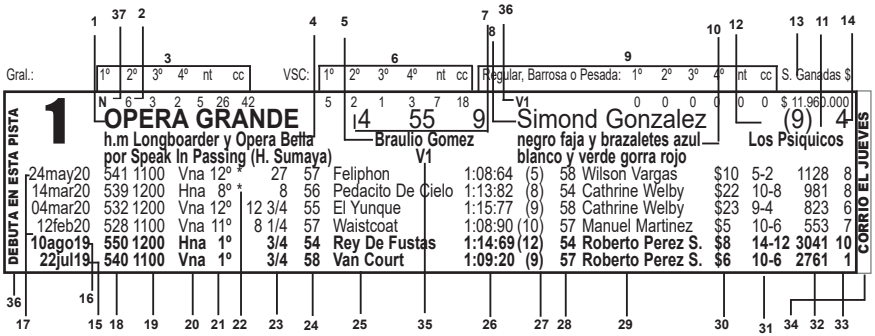

1. Nº del Caballo
2. Nombre del ejemplar
3. Campaña del ejemplar: desde 1º Enero de 1993
4. Sexo, color, padre, madre, abuelo materno y haras o criador
5. Preparador
6. Campaña del ejemplar en esta pista: desde 1º Enero de 1995
7. Edad del ejemplar, peso jinete y partida
8. Jinete
9. Campaña del ejemplar en pista: regular, barrosa o pesada desde 1º Enero de 1995
10. Colores
11. Propietario
12. Indice con que ganó en esta pista
13. Suma ganada en premios por el ejemplar a contar: 1º Enero de 1991
14. Índice con que corre
15. Última carrera que ganó en esta pista, considerando aproximadamente hasta un año atrás a la fecha
16. Última carrera ganada considerando aproximadamente hasta un año atrás a la fecha
17. Últimas 4 actuaciones del ejemplar
18. Peso físico
19. Distancia que corrió
20. Cancha estado y Nº de pista:
    H: Hipódromo Chile
    C: Club Hípico de Santiago
    V: Valparaíso Sporting Club
    M: (Medio camino) Club Hípico de Concepción
    A: Club Hípico de Antofagasta
21. Lugar en la carrera
22. * Tuvo contratiempos
23. Distancia a la que llegó del ganador o a quién ganó
    S.F.F (Sin fallo fotográfico)
    N.T.R (No terminó el recorrido)
    S.N.P (Se negó a partir)
24. Peso del jinete del ejemplar ganador o a quién ganó
25. Ejemplar ganador o a quién ganó
26. Tiempo del ganador
    N.S.T (no se tomó)
27. Índice con que corrió
28. Peso jinete que lo corrió
29. Jinete que lo corrió
30. Dividendo que pagaba o pagó
31. Condición de la carrera
32. Nº de la carrera
33. Partida de la carrera
34. Corrió la reunión anterior
35. Estadísticas
36. Debuta en esta pista
37. Anteojeras, Zorro o Laterales

PRONÓSTICOS DERBY 2026

Domingo 1 de Febrero de 2026

	TIERRA DERECHA	SOLO HÍPICA.CL	HIPICA Y FUTBOL	HÍPICOS.CL
1ª	14 CREED 15 MY G. TOMMY	12 PIETRA DI LUNA 16 LATTICE	5 E. DE VALOR 12 PIETRA DI LUNA	12 PIETRA DI LUNA 5 E. DE VALOR
2ª	4 M. SIN VACILAR 11 ANAHEIM	4 M. SIN VACILAR 2 MI GIGANTE	9 HELLO 11 ANAHEIM	2 MI GIGANTE 11 ANAHEIM
3ª	2 BUCEFALO 1 LAST GAMBLE	11 ALTOBELLO 3 RADIO TEATRO	7 KING OCTOPUS 3 RADIO TEATRO	10 SOTO DE ANGOL 5 CHELENKO
4ª	6 EL V. LAUCHA 3 VEINTE DE PLATA	8 TOPACIO AZUL 2 NUBE DE AGUA	13 SHIVERS 4 M. DE PASARELA	4 M. DE PASARELA 8 TOPACIO AZUL
5ª	8 ULTIMO PASEO 3 WITTENBURG	13 SESTRI LEVANTE 5 CANDY DUBAI	6 DE BOLOGNIA 8 ULTIMO PASEO	13 SESTRI LEVANTE 6 DE BOLOGNIA
6ª	4 OWEN JEEP 9 MAKIS	4 OWEN JEEP 3 TROIS PLUMES	3 TROIS PLUMES 4 OWEN JEEP	2 PRINCESA LUDY 10 MAYSTER
7ª	9 ROMATRI 13 T. APIACCERE	14 IGMAFE 13 T. APIACCERE	13 T. APIACCERE 14 IGMAFE	13 T. APIACCERE 2 SUPER PIRATA
8ª	2 PROMETEO 5 CATENACCIO	6 DISCO STAR 2 PROMETEO	2 PROMETEO 5 CATENACCIO	5 CATENACCIO 6 DISCO STAR
9ª	8 EL APOSTOL 9 TONADA VIEJA	9 TONADA VIEJA 4 JANSTAR	9 TONADA VIEJA 1 A. BOLKONSKY	9 TONADA VIEJA 1 A. BOLKONSKY
10ª	7 SINGLE BARREL 5 PEDERNERA	7 SINGLE BARREL 3 SOUL QUEEN	3 SOUL QUEEN 1 HOOTEROAD	4 VICHITO 10 IRISH BOY
11ª	2 COMPOSTELANA 10 PINO HUACHO	12 DALE FLACA 1 BAPKIZA	3 NARCISISTA 12 DALE FLACA	10 PINO HUACHO 4 AFIRMATE GATO
12ª	1 TIA HEDY 6 PINE BLACK	6 PINE BLACK 10 ENCINITAS	10 ENCINITAS 11 EL LOCO PEYUCO	1 TIA HEDY 10 ENCINITAS

PRONÓSTICOS DERBY 2026

Domingo 1 de Febrero de 2026

	TIERRA DERECHA	SOLO HÍPICA.CL	HIPICA Y FUTBOL	HÍPICOS.CL
13ª	11 LONWHITE 5 HUFGNER	9 CAÑA ALTA 14 GOOD RUNNER	14 GOOD RUNNER 11 LONWHITE	12 BLACK SPOTS 11 LONWHITE
14ª	9 EL BOTICARIO 11 BIG WALLACE	9 EL BOTICARIO 12 LA PELA	9 EL BOTICARIO 4 GIPSY VANNER	4 GIPSY VANNER 9 EL BOTICARIO
15ª	7 MASTER KAN 8 SUD AMERICANO	3 TE LO CEDO 5 FALLEN STAR	3 TE LO CEDO 8 SUD AMERICANO	3 TE LO CEDO 4 GREEN DRESS
16ª	10 NARTELLA 2 RAINUI	11 ALBANTA 14 BARDAS BLANCAS	9 MI M. MONCHI 12 RENTA EFECTIVA	7 MI CLASICA 8 VIVIEN VAN
17ª	8 TED 7 RIO PEREZ	7 RIO PEREZ 1 LUCA BRASI	7 RIO PEREZ 1 LUCA BRASI	15 ALPHATAURI 7 RIO PEREZ
18ª	9 EL JAPONES 10 GRAN MIRON	10 GRAN MIRON 6 CAPOLAVORO	4 JAMES BRUCE 8 TAP LUCKY	1 LORD JIM 9 EL JAPONES
19ª	12 SOL DE TROYA 10 INDIAN MELODY	10 INDIAN MELODY 7 DALE ISI	2 POGACAR 12 SOL DE TROYA	12 SOL DE TROYA 2 POGACAR
20ª	6 RESPECT 14 MUY MATON	1 NALHUITAD 5 PAICAVI	4 LA TIA ELENA 5 PAICAVI	4 LA TIA ELENA 14 MUY MATON
21ª	8 UNION ARMY 4 LA OLIGARCA	7 R. PARA UN POCO 10 DEFENSOR ROJO	8 UNION ARMY 4 LA OLIGARCA	7 R. PARA UN POCO 4 LA OLIGARCA
22ª	9 APOLO REY 10 CREATED	16 TEAO 9 APOLO REY	10 CREATED 6 ECCENTRIC	6 ECCENTRIC 12 WALLACE
23ª	8 NOEL 10 CLAU THE GOLD	14 BETTOLINA 15 GUAPA PORTEÑA	8 NOEL 12 CALA DE ORO	14 BETTOLINA 4 HIPATIA
24ª	12 JAPONEITOR 2 I. BABILONICO	14 LADY EMPER 6 PRESUM. FLAME	8 PRIMO HAPPY 11 EL ODIOSO	1 GLADIATORE 8 PRIMO HAPPY
25ª	15 PEGGY NICE 10 OMAYMAY	2 BONE LESS 9 MEDFORD	2 BONE LESS 8 MIPIPO	13 LOBELIUS 9 MEDFORD

EJEMPLARES POSTULANTES A LA HERRADURA DE PLATA EN ESTA REUNION

*	03ª	(03) RADIO TEATRO (ARG)
*	03ª	(07) KING OCTOPUS
*	10ª	(01) HOOTEROAD
*	25ª	(02) BONE LESS
*	25ª	(12) LILYBETH

EJEMPLARES POSTULANTES A LA HERRADURA DE ORO EN ESTA REUNION

*	10ª	(03) SOUL QUEEN

CAMBIO DE PREPARADORES

Carrera / Ejemplar		Preparador Actual	Preparador anterior
01ª	NIÑA POCHOCHA	Braulio Gómez	Aníbal Norambuena
01ª	LATTICE	José Leiva	Luis Salinas T.
01ª	AGUILA DE FUEGO	Marcos Contreras	Raúl Montesino
02ª	PRISONER	Víctor Moris	Juan Baeza
02ª	MI GIGANTE	Víctor Moris	José Allende
03ª	RADIO TEATRO (ARG)	Máximo Silva	Luis Salinas T.
05ª	EXCLUDE (ARG)	Marcos Contreras	Joao Castillo
05ª	MI CHUNCHITA	Sergio Salazar	Guillermo Pérez
05ª	WITTENBURG	Osvaldo Urbina	Aldo Castagneto
05ª	ULTIMO PASEO	Víctor Moris	José Allende
07ª	SUPER PIRATA	Máximo Silva	Luis Salinas T.
07ª	RAWSON	Máximo Silva	Luis Salinas T.
08ª	PIRATA BIGOTON	Máximo Silva	Luis Salinas T.
09ª	EL GRAN PIRATA	Máximo Silva	Luis Salinas T.
14ª	LA PELA	Juan Belzú	Jorge Inda M.
14ª	CIOCOLATTA	Gabriel Reyes I.	Joao Castillo
17ª	LUCKY BOSS	Máximo Silva	Luis Salinas T.
23ª	TIGRE DE FUEGO	Víctor Moris	Marco Pavez
23ª	ALTO FOREVER	Gabriel Reyes I.	Joao Castillo
23ª	GUAPA PORTEÑA	Máximo Silva	Luis Salinas T.
24ª	DOLCE AMARENA	Eduardo Donoso	Miguel Medina
25ª	LA DOPINHUE	Eduardo Donoso	Domingo Matte
25ª	LOBELIUS	Máximo Silva	Luis Salinas T.

VALPARAISO
SPORTING
JUEGA
RECARGA
COBRA
JUEGA POR:
FONOTRAK
222237010
O AL 2227 08500
TELETRAK.CL
CARGA TU TARJETA
TELETRAK MÓVIL EN
WWW.TELETRAK.FLOW.CL

TOTAL DE PREMIOS
A REPARTIR EN ESTA REUNIÓN
$184.824.000

INSCRITOS

Ejemplar	Carrera	Nº
AFIRMATE GATO	11a.	4
AGUILA DE FUEGO	1a.	11
AL AGUAITE	5a.	11
ALBANTA (ARG)	16a.	11
ALIVES	11a.	11
ALPHATAURI	17a.	15
ALTO FOREVER	23a.	11
ALTOBELLO	3a.	11
AMADA MILA	22a.	7
AMIGO CALICHEI	6a.	11
ANAHEIM	2a.	11
ANDREI BOLKONSKY	9a.	1
ANGELITO ALAN	21a.	9
ANTIYAL	19a.	13
APOLO REY	22a.	9
ARAUKAN	2a.	14
ARRAZZO	8a.	11
AUNT MERCY	5a.	14
AURA AZUL AZUL	2a.	5
AVE DORADA	8a.	14
BACAN SOLTERO	18a.	11
BAND OF BROTHERS	18a.	5
BAPKIZA	11a.	1
BARDAS BLANCAS	16a.	14
BEIT JALA	2a.	6
BETTOLINA	23a.	14
BIG WALLACE (ARG)	14a.	11
BLACK AND RED	11a.	5
BLACK SPOTS	13a.	12
BONE LESS	25a.	2
BRAVO NINO	13a.	2
BREEZY STAR	25a.	11
BUCEFALO (ARG)	3a.	2
CAFE RISTRETTO	13a.	4
CALA DE ORO	23a.	12
CALIFORNIA SPRING	12a.	7
CALOCHITA	15a.	11
CANDY DUBAI	5a.	5
CANELA STAR	12a.	9
CAÑA ALTA	13a.	9
CAPO DI FAMIGLIA	4a.	11
CAPOLAVORO	18a.	6
CAPRI LA BELLA	7a.	11
CARTMAN	22a.	3
CATENACCIO	8a.	5
CELTIC LEGEND	22a.	13
CHAMPELICE	15a.	9
CHARLYE FLOW	19a.	5
CHE SAMARITAN	15a.	10
CHECO IS A LEGEND	3a.	9
CHELENKO	3a.	5
CIOCOLATTA	14a.	14
CLAU THE GOLD	23a.	10
COBARON	18a.	7
COCOLINO	2a.	7
COMMAND	6a.	5
COMPOSTELANA	11a.	2
CONCLUYENTE	20a.	13
CONDE AUSTRAL	6a.	6
CREATED	22a.	10
CREED	1a.	14
CREO EN MI	21a.	11
DADDY TITO	20a.	9
DALE FLACA	11a.	12
DALE ISI	19a.	7
DALYAN	16a.	5
DE BOLOGNIA	5a.	6
DEFENSOR ROJO	21a.	10
DENTATO	20a.	11
DISCO STAR	8a.	6
DOLCE AMARENA	24a.	4
DON ALFONSO	23a.	13
DON ALTOBELLO	13a.	7
DON BRUNO	14a.	5
DON CHACAL (ARG)	14a.	6
DONNARUMMA	25a.	14
DOÑA MARLY	5a.	16
DULCE ANITA	14a.	7
ECCENTRIC	22a.	6
EJEMPLO DE VALOR	1a.	5
EL APOSTOL	9a.	8
EL ARTE DE CANTAR	9a.	2
EL ATARDECER	8a.	7
EL BOTICARIO	14a.	9
EL GRAN PIRATA	9a.	11
EL HUEVO COTOTO	14a.	10
EL JAPONES	18a.	9
EL LOCO PEYUCO	12a.	11
EL MISTER	4a.	14
EL ODIOSO (ARG)	24a.	11

INSCRITOS

Ejemplar	Carrera	Nº
EL OPORTUNO	19a.	6
EL PALOMO	9a.	10
EL TANQUE AGUS	17a.	11
EL TERRIBLE	3a.	8
EL VENECO	4a.	5
EL VIEJO LAUCHA	4a.	6
ENCINITAS	12a.	10
EXCLUDE (ARG)	5a.	7
EXETER (ARG)	4a.	7
EXHAUSTING	13a.	13
FAFIFO	8a.	9
FALLEN STAR	15a.	5
FIORE DI CAMPO	14a.	15
FITO Y FITIPALDIS	8a.	10
FLACA DANY	8a.	13
FLASH SPLACH	5a.	9
FRANK SLADE	20a.	10
FURIOSO NANO	11a.	13
GERASIMOVA	9a.	12
GERMANICUS	15a.	1
GIPSY VANNER	14a.	4
GLADIADOR ART	14a.	1
GLADIATORE	24a.	1
GO RUN GIGI	5a.	10
GOCCE	4a.	9
GOLDEN STONE	12a.	4
GONE STAR	10a.	12
GOOD DEAL	22a.	2
GOOD RUNNER	13a.	14
GRACIA CLASICA	19a.	9
GRAN CAFRUNE	11a.	6
GRAN MIRON	18a.	10
GRAN ROMANO	4a.	10
GREEN DRESS	15a.	4
GUAPA PORTEÑA	23a.	15
GUERRERO ARABE	17a.	4
GUSTAVO TULIO	12a.	5
HELA	16a.	6
HELLO	2a.	9
HIMALAYA SPIRIT	22a.	14
HIPATIA	23a.	4
HOOT PRIZE	25a.	5
HOOTEROAD	10a.	1
HOTU MATUA	22a.	11
HUFGNER	13a.	5
IGMAFE	7a.	14
IL VENTO	19a.	15
IMPERIO BABILONICO	24a.	2
IMPLICADO	13a.	10
INDIAN MELODY	19a.	10
IRISH BOY	10a.	10
JAMES BRUCE	18a.	4
JANSTAR	9a.	4
JAPONEITOR	24a.	12
JERUSA	3a.	6
KALOS (ARG)	15a.	2
KAPU	9a.	6
KARSTADT	15a.	6
KIASORA	22a.	5
KING OCTOPUS	3a.	7
KRASNYY AND RED	2a.	10
KWIN	11a.	7
LA ALBITA	11a.	8
LA BALLOTA	14a.	2
LA DOPINHUE	25a.	6
LA MATURANA	1a.	6
LA OLIGARCA	21a.	4
LA PANDE	8a.	8
LA PELA	14a.	12
LA PROPIA HERMANA	5a.	15
LA PULGA ATOMICA	2a.	15
LA TIA ELENA	20a.	4
LADY EMPER	24a.	14
LADY LAURA	5a.	4
LAST GAMBLE	3a.	1
LATTICE	1a.	16
LAYTANA	1a.	7
LE PEINTRE (ARG)	9a.	3
LILYBETH	25a.	12
LOBELIUS	25a.	13
LOCO HERMES	7a.	5
LONWHITE	13a.	11
LORD JIM (ARG)	18a.	1
LORENZ BLACK	11a.	9
LORENZZO	22a.	1
LOUVING	14a.	13
LUCA BRASI	17a.	1

INSCRITOS

Ejemplar	Carrera	Nº
LUCKY BOSS	17a.	14
LUCKY STORM	17a.	5
LUIVERAR	17a.	2
LUMBER TOUCH	8a.	15
MACKLIN	6a.	7
MAGIC FLAME	19a.	4
MAGO DEL GELATO	13a.	6
MAKIS (ARG)	6a.	9
MALA MEMORIA	9a.	7
MALDOTTI	25a.	7
MARINO SIN VACILAR	2a.	4
MASTER KAN	15a.	7
MATI ROCKERO	2a.	1
MAYSTER	6a.	10
MCCLANE	19a.	16
MEDFORD	25a.	9
MERADONNA	23a.	5
MERENGON	1a.	9
MI CHUNCHITA	5a.	1
MI CLASICA	16a.	7
MI GIGANTE	2a.	2
MI GRAN BICHOTA	1a.	10
MI MONCHI MONCHI	16a.	9
MIGHTY FLOWER	24a.	13
MILANES (ARG)	18a.	2
MIPIPO	25a.	8
MIRALLI	10a.	8
MIS MEJORES AMIGOS	19a.	11
MISTER E	19a.	1
MODELO DEL SALTO	17a.	12
MORINGA	23a.	7
MOROCHA DE ORO	5a.	2
MUBARAK	21a.	1
MUJER DE PASARELA	4a.	4
MUÑECO DASH	12a.	2
MUY AMIGO	10a.	11
MUY AVISPADA	21a.	14
MUY MATON	20a.	14
MY GRAN TOMMY	1a.	15
NADIE ME CREE	9a.	5
NALHUITAD	20a.	1
NARCISISTA	11a.	3
NARTELLA	16a.	10
NEGRA FINA	23a.	1
NEW EMPIRE	22a.	4
NIÑA POCHOCHA	1a.	4
NO MIRES ATRAS	4a.	1
NOCHE SUBLIME	22a.	8
NOEL	23a.	8
NOI	21a.	5
NUBE DE AGUA	4a.	2
OBLAK	13a.	8
OH KARINA	5a.	12
OH QUE FRESCO	20a.	8
OMAYMAY	25a.	10
ON LOOK	16a.	4
OPPA	1a.	1
ORCA	21a.	2
OSCURO Y SALVAJE	23a.	6
OTRA VEZ PITUCO	8a.	4
OURO	24a.	5
OWEN JEEP	6a.	4
PABLOSKY	14a.	8
PAICAVI	20a.	5
PALACETE	10a.	2
PANCHOTE	17a.	6
PASION POR ELLA	21a.	6
PATO CUNCUNA	19a.	14
PAZZELLE	1a.	2
PEDERNERA	10a.	5
PEGGY NICE	25a.	15
PETIT AIR	19a.	8
PICPUS (ARG)	16a.	1
PIETRA DI LUNA	1a.	12
PINE BLACK	12a.	6
PINO HUACHO	11a.	10
PINTA DE MUSICO	6a.	1
PIRATA BIGOTON	8a.	1
PITA AND RED	2a.	12
POGACAR	19a.	2
POOR SMELL	1a.	13
POPOVICH (ARG)	13a.	3
PRESUMIDA FLAME	24a.	6
PRIMA NOTTE	4a.	12
PRIMO HAPPY	24a.	8
PRIMO JULERO	2a.	13
PRINCESA LUDY	6a.	2
PRINCESA TROYANA	24a.	7
PRINCESITACAMI (ARG)	17a.	16
PRISONER	2a.	8

INSCRITOS

Ejemplar	Carrera	Nº
PROFESORA TOP	24a.	9
PROMETEO	8a.	2
PUERTO FONCK	1a.	8
QUEBEC JOY (ARG)	19a.	3
RADIO TEATRO (ARG)	3a.	3
RAINUI	16a.	2
RAKATA	7a.	6
RAWSON	7a.	7
RENTA EFECTIVA	16a.	12
RESPECT	20a.	6
RIO PEREZ	17a.	7
ROJO BURGUES	17a.	9
ROMATRI	7a.	9
ROSA COQUETA	6a.	12
ROSITA DEL PUERTO	1a.	3
ROY PARA UN POCO	21a.	7
SAG GIGA	13a.	1
SALTO ETERNO	22a.	15
SALUS	21a.	12
SANNA	23a.	9
SANTA YAPA	8a.	3
SELVA BELLA	16a.	13
SEÑOR SEREMI	21a.	13
SEÑORA BERNI	14a.	3
SESTRI LEVANTE	5a.	13
SEXTA FEIRA	12a.	12
SHIVERS	4a.	13
SINGLE BARREL	10a.	7
SO HANDSOME	15a.	12
SOL DE TROYA	19a.	12
SORAILA	17a.	13
SOTO DE ANGOL	3a.	10
SOUL QUEEN	10a.	3
SPARTAN	10a.	6
SPOTTER	23a.	16
STAR HONEY	17a.	10
STRACCIATELLA	7a.	10
SUAVE BRISA	7a.	4
SUD AMERICANO	15a.	8
SUEÑO CHILOTE	10a.	9
SUEÑO DEL ALMA	7a.	1
SUMMER SOHN	6a.	8
SUPER PIRATA	7a.	2
TANYTUS	25a.	4
TAP LUCKY	18a.	8
TARRO LAYS	2a.	3
TE LO CEDO	15a.	3
TEAO	22a.	16
TEATRO DEL GIGLIO	8a.	12
TED	17a.	8
TERRIBLE GOOD	20a.	2
TERUKA	7a.	12
THE GREAT DANY	20a.	12
THE GREAT TEXAS	20a.	3
TIA HEDY	12a.	1
TIGRE DE FUEGO	23a.	2
TOMATE UN TRAGO	17a.	3
TONADA VIEJA	9a.	9
TOPACIO AZUL	4a.	8
TREN DE LA QUINTA	23a.	3
TROIS PLUMES	6a.	3
TUTTO APIACCERE	7a.	13
TUYARAK	12a.	8
ULI EL LUCHADOR	25a.	1
ULTIMO PASEO	5a.	8
UNION ARMY (ARG)	21a.	8
VEINTE DE PLATA	4a.	3
VELETA DE PROA	24a.	3
VICHITO	10a.	4
VIENE PUELCHE	20a.	7
VIVE LE ROI	3a.	4
VIVIEN VAN	16a.	8
VOY SALIENDO	18a.	3
WALLACE	22a.	12
WANNABE	24a.	10
WAR MICAN	7a.	8
WARA AND RED	24a.	15
WARRIOR SPIRIT	21a.	3
WIND OF CHANGES	16a.	3
WITTENBURG	5a.	3
XENOTES	25a.	3
YOU AND I	7a.	3
YULIECITA CRACK	12a.	3

PREPARADORES y JINETES

para esta reunión

PREPARADORES

Alberto Ferrero	1 a 6	6 a 8		
Aldo Parra	10 a 2	10 a 6	18 a 7	18 a 9
Braulio Gomez	1 a 4	4 a 9	5 a 11	5 a 15
	6 a 6	6 a 12	7 a 11	7 a 13
	8 a 11	11 a 13	14 a 4	14 a 8
	14 a 10	14 a 11	15 a 6	17 a 2
	19 a 6	20 a 6	20 a 10	21 a 14
	23 a 5			
Carlos Raby	16 a 12			
Carlos Vasquez	3 a 8	8 a 4	8 a 14	9 a 5
	10 a 9	15 a 3	17 a 1	19 a 11
	20 a 9	21 a 2	23 a 6	23 a 8
	24 a 5	24 a 9		
Claudio Navarro	10 a 12	22 a 7		
Cristobal Gonzalez	4 a 1	5 a 5	7 a 4	13 a 2
	13 a 11	18 a 3	21 a 6	23 a 12
Eduardo Donoso	1 a 15	4 a 2	5 a 6	6 a 11
	11 a 12	12 a 8	14 a 6	15 a 4
	17 a 4	17 a 11	19 a 7	21 a 10
	24 a 4	24 a 13	24 a 14	25 a 6
Enrique Lagunas	2 a 5	2 a 10	2 a 12	11 a 5
	11 a 9	21 a 13	24 a 15	
Gabriel Reyes	8 a 3	17 a 13	24 a 1	
Gabriel Reyes I.	1 a 12	2 a 14	2 a 15	12 a 3
	14 a 14	15 a 11	17 a 9	19 a 9
	22 a 3	23 a 11	25 a 1	
Gonzalo Vegas	1 a 3	2 a 11	3 a 7	9 a 6

JINETES

Agustin I. Villagra	2 a 14			
Alvaro Apablaza	3 a 6	6 a 10	25 a 7	
Anyelo Rivera	22 a 5			
Benjamin Sancho	1 a 1	2 a 6	3 a 3	7 a 13
	8 a 12	16 a 1	18 a 1	19 a 12
	20 a 9	24 a 8		
Benjamin Troncoso	3 a 11	13 a 4	22 a 14	
Bernardo Leon	10 a 6	16 a 14	18 a 11	
Bryan Rubilar	2 a 12	4 a 9	5 a 16	7 a 5
Carlos E. Urbina	3 a 5	5 a 13	7 a 12	9 a 12
	10 a 1	12 a 2	17 a 6	21 a 5
	23 a 2	24 a 2		
Carlos Ortega	1 a 7	3 a 4	8 a 15	9 a 2
	15 a 4	17 a 4	20 a 5	25 a 11
Claudio Poblete	1 a 15	2 a 8	6 a 5	
Cristian A. Muñoz	1 a 9	4 a 14	19 a 16	
Cristian Bobadilla	1 a 6	2 a 10	4 a 8	14 a 4
	17 a 2			
Diego Carvacho	1 a 16	4 a 3	5 a 10	6 a 12
	14 a 2	17 a 12	19 a 6	20 a 7
	23 a 3			
Fabian Medina	2 a 7	5 a 4	24 a 1	
Felipe Henriquez	5 a 7	12 a 1	14 a 5	15 a 12
	23 a 1	24 a 13		
Felipe Moreno	1 a 4	2 a 5	6 a 8	12 a 4
	14 a 6	20 a 3	25 a 6	
Felipe Tapia	5 a 11	6 a 2	7 a 6	8 a 14
	14 a 10	17 a 1	20 a 10	23 a 6

PREPARADORES y JINETES

para esta reunión

PREPARADORES

	12 a 1	13 a 13	19 a 8	19 a 12
	25 a 7			
Guillermo Perez	2 a 4	10 a 11		
Hernan Ulloa	3 a 9	10 a 4	13 a 10	15 a 7
	18 a 8			
John Pinochet	10 a 7	13 a 6		
Jorge Araneda	5 a 2	9 a 10	11 a 10	20 a 14
Jose Araya	9 a 7	11 a 8	12 a 10	13 a 14
	14 a 15	20 a 2	20 a 5	20 a 13
	21 a 1	23 a 10	25 a 11	
Jose Leiva	1 a 16	7 a 3	8 a 10	8 a 12
	9 a 1	19 a 14	20 a 1	
Juan Baeza	6 a 4	13 a 7	18 a 6	18 a 11
	22 a 6	22 a 10	22 a 11	22 a 13
Juan Belzu	2 a 13	11 a 1	14 a 12	15 a 5
	17 a 7	17 a 10	19 a 1	25 a 2
Juan Garcia	9 a 3	11 a 4		
Julio Orellana	13 a 5	16 a 2	16 a 4	16 a 8
	16 a 10	16 a 13	22 a 1	22 a 5
	22 a 8	22 a 16		
Luis Catena	1 a 1	2 a 7	5 a 4	5 a 12
	6 a 9	8 a 5	12 a 6	13 a 1
	15 a 2	17 a 15	19 a 3	20 a 8
	21 a 4	25 a 10		
Luis Machulas	2 a 3			
Luis Urbina	13 a 12	16 a 7	18 a 10	22 a 9
Luis Valdivia	12 a 7			

JINETES

Gerard Rodriguez	1 a 14	2 a 11	3 a 9	9 a 6
	15 a 9	17 a 8	21 a 8	22 a 3
	23 a 15			
Gonzalo Ulloa	2 a 9	8 a 7	16 a 3	18 a 5
	22 a 7	24 a 7		
Guillermo A. Perez	1 a 5	8 a 6	10 a 11	14 a 9
	20 a 1	23 a 9	25 a 9	
Gustavo Aros	3 a 7	16 a 6	22 a 15	24 a 10
	25 a 3			
Gustavo Calvente	3 a 2	16 a 11	18 a 2	22 a 12
Hugo Ochoa	10 a 3	13 a 3	15 a 3	18 a 4
	19 a 11	20 a 11	22 a 4	23 a 7
	24 a 9			
Ignacio Valdivia	5 a 15	10 a 4	13 a 10	16 a 7
	18 a 8	21 a 14	22 a 2	
Israel Villagran	2 a 3	5 a 14	7 a 14	12 a 12
	19 a 5	21 a 12	24 a 6	
Jaime Medina	3 a 8	6 a 4	8 a 4	10 a 5
	13 a 7	16 a 12	22 a 6	
Jaime Miño	10 a 8	11 a 11		
Joaquin Herrera	8 a 5	9 a 9	10 a 10	11 a 2
	12 a 6	13 a 9	16 a 13	18 a 10
	22 a 1	23 a 8		
Johan Gonzalez	1 a 3	4 a 12	6 a 3	7 a 11
	8 a 11	17 a 14	20 a 4	25 a 4
Jonathan Castillo	9 a 4	10 a 2	11 a 3	13 a 14
	14 a 11	18 a 9	19 a 10	21 a 7
Jorge Gonzalez	8 a 2	16 a 2	18 a 7	22 a 9

PREPARADORES y JINETES

para esta reunión

PREPARADORES

Marcos Contreras	1 a 5	1 a 11	4 a 6	4 a 8
	4 a 13	5 a 7	6 a 7	9 a 4
	9 a 12	12 a 11	12 a 12	15 a 10
	21 a 12	23 a 4	24 a 6	24 a 11
	25 a 9	25 a 15		
Mario Covarrubias	16 a 6	16 a 14		
Mario Rabajille	22 a 2			
Maximo Silva	1 a 13	3 a 3	4 a 4	4 a 5
	4 a 12	6 a 3	7 a 2	7 a 7
	8 a 1	8 a 8	8 a 9	8 a 13
	9 a 11	17 a 14	19 a 15	23 a 15
	25 a 8	25 a 13		
Osvaldo Urbina	1 a 8	1 a 14	2 a 1	2 a 9
	4 a 3	5 a 3	13 a 4	13 a 8
	14 a 9	16 a 3	23 a 1	23 a 9
	23 a 13	24 a 7		
Rafael Bernal T.	1 a 10	5 a 14	7 a 8	8 a 7
	9 a 9	17 a 3	18 a 5	19 a 5
	20 a 3	20 a 12	21 a 11	24 a 3
	24 a 10			
Ramon Olivares	4 a 7	4 a 11	6 a 5	8 a 15
	12 a 4			
Rodrigo Quiroz S.	16 a 5	16 a 9		
Rodrigo Sanchez	10 a 5	18 a 4	22 a 4	
Rodrigo Silva	5 a 9	5 a 16	7 a 1	7 a 5
	14 a 7	15 a 12	24 a 12	
Sergio Morales	22 a 15			

JINETES

Jorge Zuñiga	6 a 9	8 a 1	10 a 12	11 a 10
	13 a 12	19 a 3	20 a 13	23 a 10
	25 a 1			
Jose Cueto	5 a 2	7 a 1	17 a 13	
Jose D. Villagran	1 a 12	2 a 15	5 a 1	7 a 9
	12 a 3	14 a 14	21 a 10	25 a 5
Jose Eyzaguirre	1 a 2	11 a 7	14 a 13	19 a 13
Kevin Espina	13 a 11	14 a 8	17 a 15	18 a 3
	20 a 6	21 a 4	22 a 11	25 a 10
Lennart Silva F.	11 a 13			
Lesly Gonzalez	4 a 13	5 a 6	6 a 11	8 a 3
	11 a 12	12 a 11	15 a 1	19 a 7
	24 a 11			
Luis Torres	16 a 4	22 a 16		
Maximiliano Salinas	6 a 6	7 a 2	9 a 3	11 a 4
	12 a 5	23 a 5	25 a 13	
Miguel Gutierrez	4 a 1	7 a 4	13 a 2	15 a 6
	21 a 6	23 a 12		
Moises A. Donoso	1 a 8	2 a 1	7 a 7	14 a 15
	17 a 3	19 a 14	20 a 2	21 a 11
	24 a 4			
Nelson Rojas	2 a 13	5 a 3	15 a 5	17 a 9
	19 a 1			
Nicolas Molina	13 a 8	15 a 11	16 a 5	23 a 13
Nicolas Ramirez	1 a 13	4 a 5	5 a 12	8 a 9
	9 a 8	15 a 7	19 a 15	21 a 3
	23 a 4	25 a 15		
Nicolas Santibañez	16 a 8			

PREPARADORES y JINETES

para esta reunión

PREPARADORES

Sergio Salazar	5 a 1	7 a 9	7 a 14	14 a 2
	14 a 5	17 a 12	20 a 7	25 a 3
Victor Caballeria	1 a 2	10 a 3	11 a 6	11 a 7
	12 a 9	14 a 13	15 a 9	17 a 8
	19 a 13	20 a 4	20 a 11	21 a 8
	23 a 7	25 a 4		
Victor Moris	1 a 7	1 a 9	2 a 2	2 a 8
	3 a 4	3 a 6	3 a 10	4 a 14
	5 a 8	5 a 13	6 a 1	6 a 2
	6 a 10	7 a 6	7 a 12	9 a 2
	10 a 1	12 a 2	14 a 1	14 a 3
	17 a 5	17 a 6	17 a 16	19 a 4
	19 a 16	21 a 5	21 a 9	23 a 2
	24 a 2	25 a 12		
Wilfredo Mancilla	2 a 6	3 a 11	4 a 10	5 a 10
	7 a 10	8 a 6	9 a 8	11 a 2
	11 a 3	19 a 10	21 a 3	21 a 7
	22 a 14	23 a 3	23 a 16	24 a 8
	25 a 5			
William Ara	10 a 8	11 a 11		
Ximeno Urenda	3 a 1	3 a 2	3 a 5	8 a 2
	10 a 10	12 a 5	13 a 3	13 a 9
	15 a 1	15 a 8	16 a 1	16 a 11
	18 a 1	18 a 2	19 a 2	22 a 12
	23 a 14	25 a 14		

JINETES

Oscar Ulloa	18 a 6	22 a 10		
Pedro Robles	2 a 2	3 a 10	5 a 8	6 a 1
	10 a 7	13 a 6	17 a 16	19 a 4
	21 a 9			
Piero Reyes	3 a 1	4 a 2	9 a 5	17 a 10
	21 a 2	23 a 14	24 a 5	25 a 14
Rafael Cisternas	11 a 5	13 a 5	15 a 8	16 a 10
	19 a 2	22 a 8	24 a 15	
Roberto L. Araya	4 a 7			
Rodolfo Fuenzalida	1 a 11	4 a 6	6 a 7	14 a 1
	15 a 10	17 a 5	20 a 12	24 a 3
	25 a 12			
Rodolfo S. Dores	12 a 8			
Ronald Fournet	2 a 4	5 a 5	8 a 13	9 a 7
	11 a 8	14 a 3	21 a 1	
Sebastian E. Gonzalez	8 a 8	12 a 10	15 a 2	16 a 9
	17 a 7	20 a 8	22 a 13	23 a 16
	24 a 12	25 a 8		
Sebastian Marin	7 a 3	9 a 10	11 a 1	12 a 7
	13 a 1	14 a 12	20 a 14	
Tomas Seith	4 a 4	7 a 8	9 a 11	11 a 6
	12 a 9	17 a 11	19 a 9	23 a 11
	24 a 14			
Victor Miranda	1 a 10	5 a 9	8 a 10	9 a 1
	10 a 9	25 a 2		
Wilbert Leon	4 a 11	13 a 13	19 a 8	
Wladimir Quinteros	4 a 10	7 a 10	11 a 9	14 a 7
	21 a 13			

TABLA DE PREMIOS VERANO 2026

ENERO - FEBRERO - MARZO

(En miles de pesos)

HANDICAP

Tipo de Carrera Clásicos:	1.000 1100 Mts	1.200 Mts	1.300 Mts	1.600 Mts	1.900 Mts
Municipal (Grupo III)	-	-	-	-	8.000
Copa El Mercurio (Listada)	-	-	-	6.000	-
Handicap Normal	2.500	2.700	2.900	3.500	-

Metros	1.000 Mts. 1.100 Mts	1.200 Mts	1.300 Mts	1.400 Mts	1.600 Mts 1.700 Mts
Carreras Handicap:					
1ª Serie: 28 o más	1.600	1.700	1.800	1.900	2.000
2ª Serie: 27 - 22	1.550	1.650	1.750	1.850	1.950
3ª Serie: 21 - 16	1.500	1.600	1.700	1.800	1.900
4ª Serie: 15 - 10	1.450	1.550	1.650	1.750	1.850
5ª Serie: 9 - 6	1.400	1.500	1.600	1.700	1.800
6ª Serie: 5 - 2	1.350	1.450	1.550	1.650	1.750
7ª Serie: 1	1.300	1.400	1.500	1.600	1.700

CLÁSICOS CONDICIONALES

Tipo de Carrera	1.000 Mts.	1.200 Mts.	1.300 Mts	1.400 Mts.	1.600 Mts.	1.900 Mts
Copa Jackson Grupo II	-	-	-	-	-	20.000
Thompson Matthews Grupo III	-	-	-	-	8.000	-
Criadores F.S Carreras	-	-	-	4.000	-	-
Federico C. Prain	6.000	-	-	-	-	-
Hembras 3 años y más	-	2.700	2.900	-	-	-

CONDICIONALES

Tipo de Carrera	1.000 - 1.100 Mts.	1.300 Mts.
2 años Perdedores	5.000	5.200
3 años Perdedores Serie B:	1.300	-

TEMPORADA VERANO 2026
FEBRERO

	CLASICOS			CONDICIONALES		HANDICAPS					
FEBRERO	3 años	3 años y más	2 años	2 años Perded.	3 años Perded.	1.000 M. Pasto	1.100 M Arena	1.200 M. Arena	1.300 M. Pasto Arena	1.400 Mts Pasto	1.600 Mts Pasto 1.700 Mts Arena
Domingo 1	**EL DERBY** 2.400 Mts. GRUPO I. $70.000.000 (Pasto) **HUGO P. BOURCHIER** 1.600 Mts. Machos - Listada	**LIONEL WODEHOUSE** 1.000 Mts. Handicap Libre $4.000.000 (Pasto)	**CARLOS ALVAREZ** **CONDARCO**		1.100 Mts. (B) (Machos) (Arena)	1.000 Mts. Ind. 1	1.100 Mts. Ind. 1		1.300 Mts. Ind. 2 y Sup.	1.400 Mts. Ind. 14 - 8	1.600 Mts. Ind. 7 e Inf.
	$6.000.000 (Pasto) **ALBERTO SOLARI M.** 1.600 Mts. Hembras Grupo II $7.000.000 (Pasto)	**STUD BOOK DE CHILE** 1.400 Mts. Handicap Libre $4.500.000 (Pasto)	1.000 Mts. $6.000.000 (Pasto)		1.100 Mts. (B) Hembras (Arena)	1.000 Mts. Ind. 2 y Sup.	1.100 Mts. Ind. 2 y Sup.		(Pasto)	(Pasto)	(Pasto)
Miércoles 4		**IL CAMPIONE** 1.200 Mts. Handicap $2.700.000 (Arena)			1.000 Mts. (B) (Machos) (Pasto)	1.000 Mts. Ind. 1 1.000 Mts. Ind. 2 y Sup.	1.100 Mts. Ind. 1 1.100 Mts. Ind. 2 y Sup.	1.200 Mts. Ind. 5 - 2 (Arena)			
Lunes 16		**AGRUPACION DE PREPARADORES VSC** 1.200 Mts. Hembras 3 Años y Más $2.700.000 (Arena)			1.000 Mts. (B) (Hembras) (Pasto)	1.000 Mts. Ind. 1 1.000 Mts. Ind. 2 y Sup.	1.100 Mts. Ind. 1 1.100 Mts. Ind. 2 y Sup.				
Miércoles 18		**SINDICATO DE CUIDADORES VSC** 1.100 Mts. - Handicap $2.500.000 (Arena)		1.000 Mts. (Pasto)	1.100 Mts. (B) (Machos) (Arena)	1.000 Mts. Ind. 1 1.000 Mts. Ind. 2 y Sup.	1.100 Mts. Ind. 1 1.100 Mts. Ind. 2 y Sup.	1.200 Mts. Ind. 11 - 6 (Arena)	1.300 Mts. Ind. 1 (Arena)	1.400 Mts. Ind. 7 e Inf. (Pasto)	
Domingo 22		**MUNICIPAL DE VIÑA DEL MAR** 1.900 Mts. - Peso Reglamento Grupo II $8.000.000 (Pasto)			1.100 Mts. (B) (Hembras) (Arena)	1.000 Mts. Ind. 1 1.000 Mts. Ind. 2 y Sup.	1.100 Mts. Ind. 1 1.100 Mts. Ind. 2 y Sup.	1.200 Mts. Ind. 18 - 12 (Arena)			
Miércoles 25		**FESTIVAL DE VIÑA DEL MAR** 1.200 Mts. - Handicap $2.700.000 (Arena)			1.000 Mts. (B) (Machos) (Pasto)	1.000 Mts. Ind. 1 1.000 Mts. Ind. 2 y Sup.	1.100 Mts. Ind. 1 1.100 Mts. Ind. 2 y Sup.		1.300 Mts. Ind. 5 - 2 (Pasto)		1.600 Mts. Ind. 14 - 8 (Pasto)

TEMPORADA VERANO 2026
MARZO

	CLASICOS		CONDICIONALES		HANDICAPS					
MARZO	3 años	3 años y más	2 años Perded.	3 años Perded.	1.000 M. Pasto	1.100 M Arena	1.200 M. Arena	1.300 M. Pasto Arena	1.400Mts Pasto	1.600 Mts Pasto 1.700Mts Arena
Lunes 2		**FUNDACION JINETES POR SIEMPRE** 1.300 Mts. Handicap $2.900.000 (Pasto)		1.000 Mts. (B) Hembras (Pasto)	1.000 Mts. Ind. 1 1.000 Mts. Ind. 2 y Sup.	1.100 Mts. Ind. 1 1.100 Mts. Ind. 2 y Sup.	1.200 Mts. Ind. 5 - 2 (Arena)			
Miércoles 4		**ASPILLAGA & HORNAUER** 1.000 Mts. Handicap Libre $2.500.000 (Arena)	1.000 Mts. (Pasto)	1.100 Mts. (B) Machos (Arena)	1.000 Mts. Ind. 1 1.000 Mts. Ind. 2 y Sup.	1.100 Mts. Ind. 1 1.100 Mts. Ind. 2 y Sup.		1.300 Mts. Ind. 11 - 6 (Arena)		1.600 Mts. Ind. 7 e Inf. (Pasto)
Miércoles 11		**HIPODROMO CHILE** 1.600 Mts. Handicap Libre $3.500.000 (Pasto)	1.100 Mts. (Arena)	1.100 Mts. (B) Hembras (Arena)	1.000 Mts. Ind. 1 1.000 Mts. Ind. 2 y Sup.	1.100 Mts. Ind. 1 1.100 Mts. Ind. 2 y Sup.	1.200 Mts. Ind. 18 - 12 (Arena)		1.400 Mts. Ind. 14 - 8 (Pasto)	
Lunes 16		**JOSE MARITANO M.** 1.100 Mts.- Handicap $2.500.000 (Arena)		1.000 Mts. (B) Machos (Pasto)	1.000 Mts. Ind. 1 1.000 Mts. Ind. 2 y Sup.	1.100 Mts. Ind. 1 1.100 Mts. Ind. 2 y Sup.		1.300 Mts. Ind. 1 (Pasto)		
Miércoles 18	**THOMPSON MATTHEWS** 1.600 Mts. - Grupo III $8.000.000 (Pasto)		1.000 Mts. (Pasto)	1.000 Mts. (B) Hembras (Pasto)	1.000 Mts. Ind. 1 1.000 Mts. Ind. 2 y Sup.	1.100 Mts. Ind. 1 1.100 Mts. Ind. 2 y Sup.	1.200 Mts. Ind. 11 - 6 (Arena)	1.300 Mts. Ind. 5 - 2 (Pasto)		1.600 Mts. Ind. 14 - 8 (Pasto)
Miércoles 25		**GASTON HAMEL DE SOUZA** 1.200 Mts. Handicap $2.700.000 (Arena)		1.100 Mts. (B) Machos (Arena)	1.000 Mts. Ind. 1 1.000 Mts. Ind. 2 y Sup.	1.100 Mts. Ind. 1 1.100 Mts. Ind. 2 y Sup.		1.300 Mts. Ind. 11 - 6 (Pasto)	1.400 Mts. Ind. 7 e Inf. (Pasto)	
Lunes 30		**CLUB HIPICO DE SANTIAGO** 1.300 Mts. Hembras 3 Años y Más $2.900.000 (Pasto)	1.300 Mts. (Pasto)	1.100 Mts. (B) Hembras (Arena)	1.000 Mts. Ind. 1 1.000 Mts. Ind. 2 y Sup.	1.100 Mts. Ind. 1 1.100 Mts. Ind. 2 y Sup.	1.200 Mts. Ind. 5 - 2 (Arena)			

MIÉRCOLES 4 DE FEBRERO DE 2026

Inscripciones: Lunes 2 de Febrero, 8:30 horas.
Retiros: Lunes 2 de Febrero, 13:30 horas.

I **Clásico "IL CAMPIONE"**

1.200 metros. Para todo caballo. Handicap. **Arena.**

Premio: $2.700.000 al primero.

II **Premio "IBERO"**

1.000 metros. Indice 1. Handicap. **Pasto.**

III **Premio "ICARO"**

1.000 metros. Indice 2 y Superiores. Handicap. **Pasto.**

IV **Premio "ICONO"**

1.100 metros. Indice 1. Handicap. **Arena.**

V **Premio "IGUALITO"**

1.100 metros. Indice 2 y Superiores. Handicap. **Arena.**

VI **Premio "IMARA"**

1.200 metros. Indice 5-2. Handicap. **Arena.**

VII **Premio "INDIANO"**

1.000 metros. Condicional. Serie B. Para Machos de 3 años perdedores.

Peso 57 kilos. **Pasto.**

Premio: $1.300.000 al primero.

CARTILLA VIRTUAL

GANAR NUNCA FUE TAN FÁCIL

PUEDES JUGAR DESDE EL DIA PREVIO A CADA REUNION. ANTICIPA TU JUGADA!

La Cartilla Virtual es una apuesta del Valparaíso Sporting que consiste en acertar ganador o segundo o tercero en las carreras que el cliente elija, con un mínimo de dos carreras y un máximo equivalente al total de carreras de la jornada del Valparaíso Sporting.

1) El monto mínimo inicial para jugar una cartilla es de $2.000.

2) Se deberá elegir que apuesta jugar, sólo a Ganador, sólo a Segundo o sólo a Tercero.

3) Se seleccionará un sólo caballo por cada carrera que se desee jugar.

4) El mínimo de carreras a jugar será dos y el máximo todas las carreras de la jornada.

5) El monto inicial (dos mil o más) será jugado al primer caballo seleccionado. En caso de acierto, el total del premio será jugado al siguiente caballo elegido y así en forma sucesiva hasta la última carrera jugada.

6) En caso de no haber acierto en alguna de las carreras seleccionadas la cartilla perderá todo lo apostado inicialmente y lo que pudiese haber acumulado.

VALPARAISO SPORTING

7) En caso de retiro de algún ejemplar seleccionado, esta apuesta no se realizará y el monto acumulado hasta ese momento será jugado en la próxima carrera seleccionada.

Se procederá de igual forma en caso de la anulación de alguna carrera de la jornada.

8) Las cartillas no podrán ser rescatadas o suspendidas mientras no se corra la totalidad de las carreras seleccionadas por el cliente, no importando el dinero que esté acumulado hasta ese momento.

9) En caso de haberse corrido al menos una carrera de la jornada y anularse el resto del programa, se darán por finalizadas todas las cartillas que se mantengan en juego hasta ese momento, considerándose acertadas, con los montos acumulados hasta la última competencia corrida.

10) En caso que el monto del acierto en una carrera no sea múltiplo de 100, este saldo (entre 10 y 90 pesos) no será incluido en la siguiente apuesta. Cuando la suma de estos saldos sea $ 100 ó más, el múltiplo de 100 se agregará al monto a jugar en la siguiente apuesta seleccionada en la cartilla.

Al finalizar los juegos de la cartilla y de que dar algún remanente, este será incluido en el monto a pagar por la cartilla.

BASES PROTOCOLIZADAS EN NOTARIA LUIS FISCHER

VALPARAISO SPORTING

POZO EST.: TRIFECTA $ 5.000.000-GRAN SUPERF. $ 2.000.000-TRIPLE $ 11.000.000-DOBLE $2.000.000 * PREMIOS

1.000 — PISTA PASTO

1ª — 09:00 horas — 364

1a ETAPA TRIPLE INICIAL VALOR $ 1.000
Ganador, Segundo, Tercero, Exacta, Quinela, Trifecta, Gran Superfecta Inicial $ 200

Premio: **PALOMA INFIEL (2008)**
7ª Serie. Indice 1.
Para todo caballo. Handicap.

1ER	$ 1.300.000
2DO	$ 260.000
3ER	$ 130.000
4TO	$ 65.000

DOBLE DE MIL Nº 1 COMBINA CON LA 2ª

Gral.: 1º 2º 3º 4º nt cc VSC: 1º 2º 3º 4º nt cc Regular, Barrosa o Pesada: 1º 2º 3º 4º nt cc S. Ganadas $

1

N 1 0 3 1 2 7 — 1 0 3 1 2 7 — V5 H6 C1 — 0 0 0 0 0 0 — $ 1.650.000

OPPA 4 57 1 — Benjamin Sancho 1
h.c Sumerio y Valeza — Luis Catena — blanco, triangulo verde, mangas rojo, gorra en cascos. — Alfombra Magica
por Dushyantor (H. Santa Mariana)

11ene26	442	1100	Vna	8º	11	1/4	57	Lorenz Black	1:10:09	(1)	57	Joaquin Herrera	$3	1-1	150 12
22dic25	446	1100	Vna	3º	4	1/4	57	El Espia	1:09:80	(1)	57,5	Benjamin Sancho	$7	1-1	4996 9
19nov25	447	1100	Vna	3º	* 3	1/4	57	Black Olives	1:10:40	(1)	57	Sebastian E. Gonzalez	$8	1-1	4519 4
02nov25	449	1100	Vna	3º	2	1/2	57	Muy Avispada	1:10:28	(1)	57	Sebastian E. Gonzalez	$5	1-1	4300 4
24sep25	**447**	**1100**	**Vna**	**1º**	**2**	**3/4**	**54**	**King Paper**	**1:09:81**		**55**	**Benjamin Sancho**	**$3**	**Cond.**	**3728 1**

2

N 10 5 9 12 59 95 — 8 5 8 11 54 86 — V4 H1 — 0 0 0 1 5 6 — $ 20.954.500

PAZZELLE 6 57 2 — Jose Eyzaguirre (1) 1
h.c Seeking The Dia y Perhaps Tomorrow — Victor Caballeria — amarillo y granate a cuadritos, mangas listadas, gorra amarillo. — Tata Nacho
por Stevie Wonderboy (H. Don Alberto) — V4

19ene26	485	1100	Vna	9º	*10	1/2	58	Dale Flaca	1:10:44	(2)	58	Jose Eyzaguirre	$17	2-2	252 5
11ene26	486	1000	Vnp	2º	Nariz		57	Ouro	0:59:00	(1)	57	Jose Eyzaguirre	$2	1-1	142 8
07ene26	490	1300	Vnp	4º	5	1/4	57	Radio Teatro (arg)	1:18:58	(1)	57	Jose Eyzaguirre	$6	2-1	71 8
31dic25	485	1100	Vna	5º	3	1/4	57,5	Muñeco Dash	1:11:02	(1)	57	Jose Eyzaguirre	$17	1-1	5096 6
12may25	**488**	**1000**	**Vnp**	**1º**	**1**	**3/4**	**57**	**La Unica Reina**	**1:00:03**	**(1)**	**57**	**Jose Eyzaguirre**	**$7**	**1-1**	**1810 10**

3

N 0 1 0 0 3 4 — 0 1 0 0 3 4 — H5 — 0 0 0 0 0 0 — $ 260.000

ROSITA DEL PUERTO 3 57 3 — Johan Gonzalez 1
h.c Sumerio y Tita Merello — Gonzalo Vegas — negro y turquesa listado, mangas turquesa, lista y gorra negro. — Winman
por Irish Brother (Luis G. Catena) — V2

19ene26	468	1100	Vna	11º	*	21	53,5	La Albita	1:10:34		57	Ignacio Valdivia	$5	Cond.	251 10
07ene26	470	1000	Vnp	2º		2	57	Tuyarak	0:59:40		53,5	Nelson Rojas	$6	Cond.	72 2
31dic25	477	1100	Vna	8º		10	53,5	Stormy Lucky	1:11:65		57	Gerard Rodriguez	$3	Cond.	5097 10
22dic25	478	1100	Vna	5º	*10	3/4	57	Albanta (arg)	1:10:03		57,5	Oscar Ulloa	$9	Cond.	4997 10

4

N 0 0 0 0 15 15 — 0 0 0 0 15 15 — 0 0 0 0 1 1

NIÑA POCHOCHA 4 57 4 — Felipe Moreno 1
h.c Rydilluc y Galan Dance — Braulio Gomez — naranja, faja negra. — El Fijo
por Galantas (Sergio Del Pino Cabello) — V2

23jul25	472	1000	Vnp	6º	6	1/2	51,5	No Hay Adios	0:59:31		55	Maximiliano Salinas	$22	Cond.	2849 7
16jul25	470	1000	Vnp	5º	* 9	1/4	57	Small	0:57:72		55	Maximiliano Salinas	$28	Cond.	2734 5
04jun25	467	1100	Vna	9º	18	3/4	55	Tenia Que Ser	1:11:06		57	Johan Gonzalez	$29	Cond.	2143 1
21may25	464	1000	Vnp	7º	*11	3/4	57	Kalinina	0:58:28		57	Carlos Ortega	$32	Cond.	1909 5

5

N 5 7 14 11 63 100 — 2 3 9 2 27 43 — V2 — 0 0 0 0 4 4 — $ 16.682.000

EJEMPLO DE VALOR 6 57 5 — Guillermo A. Perez (1) 1
m.c Lookin At Lucky y Dynajoy — Marcos Contreras — rojo, estrellas y brazaletes negro. — Guerrero De La Vida
por Kitten's Joy (H. Don Alberto) — V3

07ene26	436	1300	Vnp	3º		5	57	Radio Teatro (arg)	1:18:58	(1)	57	Rodolfo Fuenzalida	$5	2-1	71 9
04ene26	440	1300	Vnp	5º	2	3/4	58	Oscuro Y Salvaje	1:18:70	(2)	55	Rodolfo Fuenzalida	$15	7-1	38 2
24dic25	440	1100	Vna	2º		Pcz	57	Señora Berni	1:11:17	(1)	57	Jonathan Castillo	$19	6-1	5013 1
17dic25	442	1100	Vna	3º	* 1	1/2	57	Caribean Passion	1:10:47	(1)	57	Guillermo A. Perez	$8	1-1	4910 9
09jul25	**445**	**1000**	**Vnp**	**1º**	*** 2**	**1/2**	**57**	**Ouro**	**0:57:67**	**(1)**	**57**	**Guillermo A. Perez**	**$3**	**5-1**	**2629 10**

6

N 0 0 0 0 3 3 — 0 0 0 0 3 3 — 0 0 0 0 0 0

LA MATURANA 4 57 6 — Cristian Bobadilla 1
h.c Umamichi y Que Felicidad — Alberto Ferrero — verde triangulo, mangas y gorra amarillo. — Alonso
por Crocker Road (Inv. E Inm. Los Morros Ltda.)

07ene26	450	1300	Vnp	10º	*38	3/4	57	Radio Teatro (arg)	1:18:58	(2)	58	Felipe Moreno	$152	2-1	71 10
22dic25	450	1100	Vna	10º	*50	3/4	57	El Renacido	1:10:20		51	Carlos Hernandez	$65	Cond.	4998 10
10dic25	454	1100	Vna	8º	*25	3/4	57	Mayster	1:10:32		56	Felipe Moreno	$26	Cond.	4811 7

Gral.: 1º 2º 3º 4º nt cc VSC: 1º 2º 3º 4º nt cc Regular, Barrosa o Pesada: 1º 2º 3º 4º nt cc S. Ganadas $

7

N 6 1 21 10 56 94 — 2 1 6 4 27 40 — V3 H1 C3 0 0 1 0 1 2 $ 23.166.500

LAYTANA 6 57 7 — Carlos Ortega (1) 1

h.c Ivan Denisovich y Lluvia Impactante — Victor Moris — blanco,banda azul mgs blanco ani — Vàlor Y Fe

por Total Impact (H. Don Alberto) — V8 — llos rojo , gorra azul y rojo en cuadros

26nov25	454	1100	Vna	8º		3 3/4	57	Defensor Rojo	1:10:78	(1)	57	Alberto Vasquez	$12	1-1	4617	15
12nov25	457	1100	Vna	9º		10	57	Bone Less	1:09:92	(2)	57	Alberto Vasquez	$20	2-2	4407	10
05nov25	456	1100	Vna	12º	19	1/2	58	Princesitacami (arg)	1:10:40	(3)	57	Alberto Vasquez	$22	4-3	4328	11
22oct25	452	1100	Vna	12º	*17	1/4	57	Sweet Sundown	1:08:64	(4)	56	Ronald Fournet	$71	6-4	4141	6
08oct25	**450**	**1100**	**Vna**	**1º**		**3/4**	**58**	**Regalito**	**1:10:57**	**(1)**	**57**	**Alberto Vasquez**	**$3**	**2-1**	**3930**	**9**

8

N 14 7 5 4 38 68 — 12 6 5 4 35 62 — V1 0 2 0 1 2 5 $ 25.054.000

PUERTO FONCK R-6 9 57 8 — Moises A. Donoso (4) 1

m.t Grassy li y Las Tacas — Osvaldo Urbina — morado chevrones calypso — Nimble

por Hussonet (H. Puerta De Hierro) — V1 — mgas azul anillos morado gorra en cascos

25jun25	430	1000	Vnp	14º	*	15	57	California Spring	058:79	(8)	56	Carlos E. Urbina	$26	15-5	2455	9
11jun25	429	1000	Vnp	1º		3/4	52	Extrovertida	0:58:46	(4)	54	Carlos E. Urbina	$6	9-2	2264	6
07may25	426	1000	Vnp	3º		1 3/4	56	Il Sodoma	0:58:60	(4)	58	Maximiliano Salinas	$4	4-2	1730	2
26mar25	430	1000	Vnp	5º		6 1/2	56	California Spring	0:58:11	(5)	55	Moises A. Donoso	$5	8-4	1122	3

9

N 1 1 4 2 19 27 — 0 1 4 4 1 12 18 — 0 0 0 0 0 2 2 $ 2.955.000

MERENGON 4 57 9 — Cristian A. Muñoz 1

m.c Robert Bruce y Rocio Merengue — Victor Moris — blanco, mangas con estrells — Arturo Y Cecilia

por Tumblebrutus (H. Convento Viejo) — V8 — verde, gorra negro

19ene26	410	1100	Vna	10º		19 1/4	58	Dale Flaca	1:10:44	(2)	58	Carlos E. Urbina	$44	2-2	252	7
11ene26	412	1100	Vna	14º		22 1/2	57	Huevo De Chocolate	1:10:30	(3)	57	Carlos E. Urbina	$120	4-2	151	8
04ene26	410	1100	Vna	13º	*	17	57	Mind The Gap	1:09:36	(4)	58	Claudio Poblete	$47	5-2	39	1
24sep25	406	1100	Vna	12º	*41	3/4	57	Corazon Noble	1:08:58	(8)	57	Agustin I. Villagra	$92	8-8	3729	9
30ago25	**410**	**1200**	**Hna**	**1º**		**1 1/4**	**55**	**Sin Miedo**	**1:11:92**	**(5)**	**57**	**Carlos E. Urbina**	**$8**	**4-2**	**3406**	**14**

10

N 0 0 1 1 7 9 — 0 0 1 1 7 9 — C1 0 0 0 0 0 0 $ 200.000

MI GRAN BICHOTA 3 57 10 — Victor Miranda 1

h.c Dubai Sky y Katalina La Bella — Rafael Bernal T. — negro,estr naranja,m.naranja, — Bruno Alonso

por Vision And Verse (H. Las Araucarias) — V2 — estrs negro,gorra negro,estrs naranja.

19ene26	403	1100	Vna	6º		9 1/2	53,5	La Albita	1:10:34		57	Joaquin Herrera	$10	Cond.	251	14
07ene26	402	1000	Vnp	3º		3 1/4	57	Tuyarak	0:59:40		57	Joaquin Herrera	$7	Cond.	72	8
31dic25	407	1100	Vna	11º		14 1/2	53,5	Stormy Lucky	1:11:65		57	Moises A. Donoso	$108	Cond.	5097	11
22dic25	406	1100	Vna	7º		12 1/2	57	Albanta (arg)	1:10:03		57	Nicolas Molina	$47	Cond.	4997	6

11

N 3 2 3 8 42 58 — 3 2 2 3 22 32 — V4 C1 0 0 0 0 1 1 $ 6.351.250

AGUILA DE FUEGO 4 57 11 — Rodolfo Fuenzalida (1) 1

h.c Good Samaritan (usa) y Hija De WarMarcos Contreras — rojo, estrellas y — Guerrero De La Vida

por War Chant (H. Melipilla) — V3 — brazaletes negro.

23ene26	401	1200	Cna	10º		18	57	Gran Samir	1:11:27	(1)	57	Nicolas Molina	$17	1-1	277	8
16ene26	404	1100	Cnp	7º		5 3/4	56	L' Pura Fe	1:04:46	(1)	55	Nicolas Ramirez	$9	4-1	206	3
02ene26	398	1100	Cnp	4º		6 1/2	58	Hier Ancore	1:04:12	(1)	55	Bastian Soto	$12	4-1	50	1
29dic25	409	1000	Cnp	7º		5 1/4	55	Gran Tomahawk	0:58:52	(1)	54	Rodolfo Fuenzalida	$19	4-1	5082	10
23jul25	**400**	**1000**	**Vnp**	**1º**		**1 1/4**	**57**	**WarIcan**	**0:58:96**	**(1)**	**57**	**Joaquin Herrera**	**$11**	**1-1**	**2847**	**3**

12

N 3 2 4 2 23 34 — 3 2 4 2 14 25 — 0 0 0 0 1 1 $ 5.195.000

PIETRA DI LUNA 4 57 12 — Jose D. Villagran (2) 1

h.a Sumerio y Guapa Criolla — Gabriel Reyes I. — negro, faja y brazaletes — Ely

por Newfoundland (No Registrado) — V1 — amarillo-rojo, gorra en cascos.

11ene26	477	1000	Vnp	3º		1 1/4	57	Che Samaritan	0:58:73	(1)	57	Nelson Rojas	$8	1-1	141	5
04ene26	474	1000	Vnp	4º	*	6 3/4	57	Soul Queen	0:57:88	(1)	57	Jose D. Villagran	$10	2-1	37	2
08dic25	470	1100	Vna	7º		10 1/4	57	El Tanque Agus	1:09:39	(1)	57	Ignacio Valdivia	$4	1-1	4788	11
24sep25	466	1100	Vna	3º		3	57	Thunderman	1:08:67	(1)	57	Piero Reyes	$11	1-1	3726	13
09jun25	**470**	**1000**	**Vnp**	**1º**	***1/2**	**Pcz**	**59**	**Princesita Bella**	**0:58:04**	**(2)**	**54,5**	**Carlos Ortega**	**$11**	**8-2**	**2249**	**11**

13

N 1 2 1 2 23 29 — 1 1 1 1 19 23 — H5 C3 0 0 0 0 1 1 $ 6.497.000

POOR SMELL 3 57 13 — Nicolas Ramirez 1

h.c Ivan Denisovich y Rock Cristal — Maximo Silva — verde y negro a cuadros, — Maximo Silva D.

por Rock Of Gibraltar (H. Don Alberto) — V3 — mangas negro, gorra verde.

21ene26	386	1000	Vnp	3º		1	57,5	Rezagado	0:59:10	(1)	57	Nicolas Ramirez	$2	1-1	265	12
14ene26	389	1100	Vna	7º		5 1/4	58	Kwin	1:10:21	(2)	57	Nicolas Ramirez	$15	6-2	173	12
04ene26	389	1000	Vnp	2º	*	2 1/2	57	Di Luna	0:58:67	(1)	57	Johan Gonzalez	$3	1-1	24	2
22dic25	384	1100	Vna	6º		8 1/2	57	El Odioso (arg)	1:09:95	(1)	57	Johan Gonzalez	$50	1-1	5004	2
05mar25	**400**	**1000**	**Vnp**	**1º**		**Pcz**	**57**	**El Apostol**	**0:58:62**		**55**	**Nicolas Ramirez**	**$6**	**Cond.**	**845**	**5**

Gral.: 1º 2º 3º 4º nt cc VSC: 1º 2º 3º 4º nt cc Regular, Barrosa o Pesada: 1º 2º 3º 4º nt cc S. Ganadas $

14

N 4 6 4 4 35 53 4 5 4 3 22 38 V8 H7 C4 0 0 0 0 2 2 $ 9.592.000

CREED 5 57 14 Gerard Rodriguez (5) 1

m.c Tourist y Madding Crowd (usa) Osvaldo Urbina morado chevrones calypso Nimble

por Giant's Causeway (H. Don Alberto) V1 mgas azul anillos morado gorra en cascos

14ene26	425	1100	Vna	9º	*	8 3/4	58	Kwin	1:10:21	(2)	57	Moises A. Donoso	$21	6-2	173	15
04ene26	428	1000	Vnp	2º		2 1/4	57	Soul Queen	0:57:88	(1)	57	Joaquin Herrera	$6	2-1	37	8
12nov25	426	1100	Vna	10º		14 3/4	57	Bone Less	1:09:92	(2)	57	Cristian Bobadilla	$98	2-2	4407	6
03sep25	424	1100	Vna	11º		15 1/2	57	Big Wallace (arg)	1:08:57	(5)	58	Carlos E. Urbina	$32	5-3	3456	7
12mar25	**419**	**1000**	**Vnp**	**1º**		**2 1/4**	**57**	**Muy Intenso**	**0:58:54**	**(5)**	**58**	**Jaime Medina**	**$2**	**5-2**	**919**	**3**

15

N 10 7 6 4 48 75 7 6 5 4 47 69 2 1 1 1 3 8 $ 22.969.000

MY GRAN TOMMY 6 57 15 Claudio Poblete (5) 1

m.c Gstaad li y Gran Bulma Eduardo Donoso azul, lunares y brazaletes Lo Orozco

por Ramaje (No Registrado) V5 celeste, gorra en cascos.

21ene26	460	1100	Vna	3º		1	57	Defensor Rojo	1:10:23	(1)	57	Claudio Poblete	$10	1-1	273	8
10sep25	449	1100	Vna	12º		16 1/4	58	Siempre Avante	1:08:49	(3)	57	Juan Tapia	$14	4-3	3567	1
07sep25	452	1100	Vna	10º	*	12 3/4	57	Drake (arg)	1:08:32	(4)	57	Juan Tapia	$42	5-3	3558	13
03sep25	451	1100	Vna	8º		8 3/4	57	Zelenski	1:08:32	(5)	56	Juan Tapia	$44	7-5	3458	13
04ago25	**447**	**1000**	**Vblp**	**1º**	*	**1/2**	**56**	**Famosa Luz**	**0:59:85**	**(5)**	**55**	**Juan Tapia**	**$23**	**8-5**	**2953**	**11**

16

N 4 5 5 0 33 47 3 4 3 0 27 37 V2 H3 0 0 0 0 0 0 $ 8.196.250

LATTICE 5 57 16 Diego Carvacho (3) 1

h.c Dylan Thomas y Lussa Jose Leiva rojo,rombo azul,mangas blanco, La Paloma

por Mastercraftsman (H. Don Alberto) V1 braz.azul,g.en cascos azul,blanco,rojo

23jul25	454	1000	Vnp	3º		2 3/4	57	Aguila De Fuego	0:58:96	(1)	57	Diego Carvacho	$3	1-1	2847	1
07jul25	457	1000	Vnp	3º		2 1/4	57	Nube De Agua	0:58:45	(1)	57	Diego Carvacho	$5	1-1	2627	3
30abr25	452	1000	Vnp	9º		10 1/2	58	Princesita Bella	0:57:96	(4)	55	Ivan Vargas	$28	9-2	1624	1
09abr25	450	1000	Vnp	8º		8 1/4	60	Irish Boy	0:57:87	(5)	55	Johan Gonzalez	$30	12-2	1334	10
12ene25	**441**	**1000**	**Vnp**	**1º**		**1/2**	**57**	**Shivers**	**0:58:34**	**(3)**	**57**	**Nicolas Ramirez**	**$2**	**4-2**	**184**	**10**

CONTRATIEMPOS

OPPA	**19/11/2025**	**se fue de punta en los 900 metros**
PAZZELLE	**19/01/2026**	**estrellado(a) en las primeras distancias**
ROSITA DEL PUERTO	**19/01/2026**	**saltó al partir**
	22/12/2025	**se cargó en los 500 metros**
NIÑA POCHOCHA	**16/07/2025**	**estrellado(a) en las primeras distancias**
	21/05/2025	**buscaba hacia afuera toda la carrera.**
EJEMPLO DE VALOR	**17/12/2025**	**se cargó en tierra derecha**
	09/07/2025	**se cargó en tierra derecha**
LA MATURANA	**07/01/2026**	**suspendido el f.s. por su mala carrera.**
	22/12/2025	**partió desmejorado (a)**
LAYTANA	**22/10/2025**	**partió desestribado(a)**
PUERTO FONCK	**25/06/2025**	**sufrió claudicación miembro anterior derecho**
	25/06/2025	**lo noto sentido (a)**
MERENGON	**04/01/2026**	**saltó hacia afuera al partir**
	24/09/2025	**suspendido el f.s. por su mala carrera.**
PIETRA DI LUNA	**04/01/2026**	**se abrió al partir**
	09/06/2025	**fue abierto (a) en las últimas distancias**
	09/06/2025	**se fue de punta al partir**
	09/06/2025	**fue beneficiado(a) con el 1º lugar**
POOR SMELL	**04/01/2026**	**se fue de punta al partir**
CREED	**14/01/2026**	**saltó al partir**
MY GRAN TOMMY	**07/09/2025**	**se abrió en las últimas distancias**
	07/09/2025	**saltó hacia afuera al partir**
	04/08/2025	**zigzagueó en tierra derecha.**

MANDIL / DIV. PROBABLE

1	13,0
2	13,0
3	31,0
4	21,0
5	9,0
6	31,0
7	21,0
8	6,0
9	31,0
10	31,0
11	31,0
12	11,0
13	11,0
14	4,0
15	5,0
16	13,0

SELECCION DE APRONTES

30/DIC.	CREED	400	M.Donoso	0.23.24	Partidor
24/ENE.	CREED	600	Aprendiz	0.35.22	
24/ENE.	LAYTANA	800	Jose Villagrán	0.49.98	11.82
10/ENE.	MY GRAN TOMMY	600	C.Poblete	0.38.11	
24/ENE.	OPPA	600	Israel Villagrán		0.35.35
22/ENE.	PUERTO FONCK	600	M.Donoso	0.35.71	
17/ENE.	PUERTO FONCK	600	I. Villagrán	0.35.85	
15/ENE.	ROSITA DEL PUERTO	500	Aprendiz	0.31.02	

OPCIONES

(14) CREED
(15) MY GRAN TOMMY
(8) PUERTO FONCK

ACTUACIONES ANTERIORES EN ESTE HIPODROMO Y DISTANCIA

PAZZELLE

02jul25	490	Vnp	11º	10 1/4	57	Tango Y Compas	0:59:44	(1)	57	Jose Eyzaguirre	$3	1-1	2520	12
12may25	488	Vnp	1º	1 3/4	57	La Unica Reina	1:00:03	(1)	57	Jose Eyzaguirre	$7	1-1	1810	10
17feb25	505	Vnp	3º	1	58	My Gran Tommy	0:58:31	(5)	57	Carlos Ortega	$5	6-2	626	1

NIÑA POCHOCHA

30abr25	468	Vnp	7º	7 1/2	57	Corriente De Aire	0:59:10		57	Johan Gonzalez	$59	Cond.	1622	3
14abr25	464	Vnp	11º	* 9 1/2	57	Wamray	0:59:80		57	Simond Gonzalez	$55	Cond.	1428	2
17mar25	459	Vnp	5º	4 3/4	57	Pietra Di Luna	0:59:05		57	Simond Gonzalez	$32	Cond.	1031	1
26feb25	464	Vnp	8º	4 1/2	57	Di Luna	0:59:49		57	Johan Gonzalez	$32	Cond.	766	10

EJEMPLO DE VALOR

06ago25	441	Vnp	4º	1 1/2	58	Better Than	0:58:62	(4)	57	Joaquin Herrera	$4	5-1	3055	6
04ago25	447	Vblp	9º	* 8 1/4	55	My Gran Tommy	0:59:85	(5)	55	Joaquin Herrera	$12	8-5	2953	1
09jul25	445	Vnp	1º	* 2 1/2	57	Ouro	0:57:67	(1)	57	Guillermo A. Perez	$3	5-1	2629	10
02jul25	447	Vnp	7º	4 1/4	58	Tavernero	0:58:16	(2)	53,5	Sebastian E. Gonzalez	$6	7-2	2524	10

LAYTANA

14ago24	439	Vnp	3º	1	57	Muy Intenso	0:59:60	(1)	57	Benjamin Sancho	$5	1-1	3149	8
24jul24	447	Vnp	10º	* 5 3/4	57	Tamburellito	0:58:25	(1)	57	Carlos E. Urbina	$4	5-1	2869	11
17jul24	443	Vnp	9º	4 1/2	58	Puerto Fonck	0:58:00	(2)	53	Carlos E. Urbina	$83	7-2	2751	7

PUERTO FONCK

02feb25	429	Vnp	7º	* 4 1/4	55,5	La Olivia	0:57:97	(6)	55	Moises A. Donoso	$10	9-6	440	10
12ene25	430	Vnp	1º	2	57,5	Gran Romano	0:58:55	(1)	57	Moises A. Donoso	$2	1-1	180	4
14ago24	434	Vnp	9º	10 1/2	57	Oscuro Y Salvaje	0:57:83	(9)	55	Maximiliano Salinas	$19	14-8	3157	6
31jul24	430	Vnp	5º	* 4 3/4	60	Soul Queen	0:57:42	(10)	57	Maximiliano Salinas	$39	16-7	2963	4

MERENGON

07jul25	420	Vnp	4º	9 1/4	55	Caña Alta	0:57:79		55	Jose Eyzaguirre	$4	Cond.	2619	9
11jun25	427	Vnp	3º	2	55	Che Samaritan	0:58:99		57	Benjamin Sancho	$5	Cond.	2261	9
20ene25	430	Vp	9º	* 8 1/2	57	Izakaya	0:59:38		57	Ignacio Valdivia	$9	Cond.	274	4

AGUILA DE FUEGO

04ago25	405	Vblp	10º	8 3/4	55	My Gran Tommy	0:59:85	(5)	55,5	Franco Olivares	$57	8-5	2953	4
23jul25	400	Vnp	1º	1 1/4	57	War Mican	0:58:96	(1)	57	Joaquin Herrera	$11	1-1	2847	3
16jul25	402	Vnp	9º	5 1/2	57	Che Samaritan	0:57:74	(1)	57	Jose D. Villagran	$35	1-1	2732	1
07jul25	400	Vnp	10º	7 3/4	57	Nube De Agua	0:58:45	(1)	57	Felipe Henriquez	$15	1-1	2627	12

PIETRA DI LUNA

04ago25	472	Vblp	7º	5 3/4	58	Ouro	1:00:90	(3)	57	Carlos Ortega	$4	4-2	2947	3
23jul25	470	Vnp	3º	4 3/4	57	Il Sodoma	0:57:66	(3)	56	Carlos Ortega	$7	5-2	2853	9
16jul25	470	Vnp	6º	3 1/2	55	Ouro	0:57:00	(4)	57	Carlos Ortega	$9	5-2	2742	5
09jul25	470	Vnp	2º	1/2	58	Princesita Bella	0:58:12	(3)	55,5	Carlos Ortega	$3	7-2	2632	2

POOR SMELL														
05mar25	400	Vnp	1º		Pcz	57	El Apostol	0:58:62		55	Nicolas Ramirez	$6	Cond.	845	5
02feb25	390	Vnp	5º		1 1/2	57	Vasili The Sniper	0:59:16		55	Sebastian E. Gonzalez	$24	Clasi.	423	8
CREED															
04ago25	422	Vblp	12º		13 3/4	55	My Gran Tommy	0:59:85	(6)	56	Moises A. Donoso	$14	8-5	2953	5
16jul25	420	Vnp	2º		Pcz	55	Ouro	0:57:00	(5)	58	Joaquin Herrera	$4	5-2	2742	1
07jul25	421	Vnp	5º		4 1/4	56	Better Than	0:57:61	(6)	58	Carlos E. Urbina	$5	6-2	2624	9
25jun25	422	Vnp	6º		5 1/4	57	California Spring	058:79	(7)	55,5	Juan G. Guajardo	$26	15-5	2455	10
MY GRAN TOMMY															
04ago25	447	Vblp	1º	*	1/2	56	Famosa Luz	0:59:85	(5)	55	Juan Tapia	$23	8-5	2953	11
09jul25	440	Vnp	8º	*	8	61	Soul Queen	0:58:08	(8)	54	Jose Cueto	$24	19-8	2634	5
12mar25	454	Vnp	1º		Pcz	57	Irish Boy	0:58:18	(12)	58	Wilbert Leon	$4	18-8	921	7
05mar25	456	Vnp	2º		2 1/2	57	Jerusa	0:57:61	(11)	57	Wilbert Leon	$13	16-9	847	7
LATTICE															
23feb25	445	Vnp	9º		4 1/4	58	Irish Band	0:58:46	(7)	57	Carlos Ortega	$3	8-2	734	9
12feb25	445	Vnp	2º		1/2	58	Lenga Austral	0:58:34	(6)	56	Gerard Rodriguez	$15	9-5	532	7
12ene25	441	Vnp	1º		1/2	57	Shivers	0:58:34	(3)	57	Nicolas Ramirez	$2	4-2	184	10
14ago24	440	Vnp	1º		1 1/4	57	Champelice	0:58:73	(1)	57	Ignacio Valdivia	$4	1-1	3159	4

Ganadores De Las Estadisticas 2025
Premiados En La Gala De El Derby

La gala de Lanzamiento y Sorteo de Partidas de El Derby 2026 sirvió también para premiar a los ganadores de las Estadísticas 2025. Stud Doña Sofía obtuvo el primer lugar entre los propietarios.

Luis Salinas Trigo fue el preparador más ganador del año pasado y Jaime Medina el jockey triunfador. No asistió por compromisos en la capital. Para ellos, desde esta tribuna felicitaciones por el logro alcanzado.

Valparaíso Sporting

Estadística General

PREPARADORES y JINETES

Valparaíso Sporting

al Lunes 26 de Enero de 2026 Inclusive

PREPARADORES	VSC	HCH	CHS	CHC	Gral.	Camp.
PATRICIO BAEZA	0	0	17	0	17	6290
JOSE ARAYA	5	1	7	0	13	57
GENARO COVARRUBIAS	0	9	0	0	9	890
JULIO ORELLANA	1	3	4	0	8	405
WILFREDO MANCILLA	8	0	0	0	8	886
VICTOR MORIS	8	0	0	0	8	137
MARIO RABAJILLE	1	3	3	0	7	125
JUAN PICHARA	0	7	0	0	7	3171
RODRIGO QUIROZ S.	0	7	0	0	7	653
RAUL MONTESINO	0	0	7	0	7	790
HECTOR ARTEAGA	0	0	0	7	7	60
LUIS SALINAS T.	6	0	0	0	6	906
RODRIGO SANCHEZ	0	4	2	0	6	1071
CRISTOBAL GONZALEZ	1	0	5	0	6	64
CLAUDIO BERNAL	0	3	2	0	5	2278
JOHN PINOCHET	0	1	4	0	5	1329
EDUARDO DONOSO	5	0	0	0	5	323
FELIPE GONZALEZ	0	0	5	0	5	195
JOSE ALLENDE	0	2	3	0	5	2147
ALDO PARRA	0	1	4	0	5	610
CARLOS NORAMBUENA	0	0	0	5	5	2235
WALESKA PEÑA	0	0	5	0	5	270
SERGIO MORALES	0	0	5	0	5	581
CARLOS VASQUEZ	5	0	0	0	5	1655
MARIO APABLAZA	0	4	0	0	4	248
JOSE ALVAREZ	0	1	3	0	4	1063
CRISTIAN A. URBINA R.	0	4	0	0	4	538
VICTOR CABALLERIA	4	0	0	0	4	117
THEODORE CACHELY	0	0	4	0	4	4
JUAN BELZU	4	0	0	0	4	4
OSCAR DONATE	0	2	2	0	4	269
RODRIGO LOPEZ	0	4	0	0	4	568
ALEX CEA	0	0	0	4	4	63
ALEJANDRO PADOVANI	0	3	1	0	4	3051
CARLOS URBINA	0	4	0	0	4	2958
XIMENO URENDA	4	0	0	0	4	1158
MAXIMO SILVA	3	0	0	0	3	19
PEDRO DIAZ S.	0	3	0	0	3	34
SERGIO SALAZAR	3	0	0	0	3	34
EVARISTO ALARCON	0	0	0	3	3	349
RAFAEL BERNAL G.	0	3	0	0	3	1229
ALEJANDRO MARTINEZ C.	0	3	0	0	3	252
HERNAN PACHECO	0	3	0	0	3	313
PEDRO MOLINA	0	3	0	0	3	1415
JUAN BAEZA	1	2	0	0	3	2007
MARCOS CONTRERAS	3	0	0	0	3	119
JUAN GARCIA	3	0	0	0	3	418
EDUARDO GONZALEZ	0	0	0	3	3	122
ALEXIS PEREZ	0	0	3	0	3	518

JINETES	VSC	HCH	CHS	CHC	Gral.	Camp.
JOAQUIN HERRERA	11	8	10	0	29	1753
GERARD RODRIGUEZ	8	7	4	0	19	1086
JAIME MEDINA	1	1	11	0	13	3941
BENJAMIN SANCHO	5	6	1	0	12	1348
IGNACIO VALDIVIA	3	8	1	0	12	606
LESLY GONZALEZ	3	1	8	0	12	127
JORGE ZUÑIGA	2	2	4	0	8	716
SEBASTIAN E. GONZALEZ	5	1	2	0	8	415
NICOLAS RAMIREZ	0	5	3	0	8	762
JORGE GONZALEZ	1	2	4	0	7	1847
CARLOS ORTEGA	3	1	3	0	7	1357
BERNARDO LEON	0	3	4	0	7	1297
PIERO REYES	5	0	0	1	6	293
MARCO MORALES	0	2	4	0	6	705
RODRIGO PAINEN	0	3	3	0	6	596
MIGUEL GUTIERREZ	2	2	2	0	6	1104
DIEGO CARVACHO	2	3	0	0	5	1276
KEVIN ESPINA	0	1	4	0	5	984
RODOLFO FUENZALIDA	4	0	1	0	5	2073
ALBERTO VASQUEZ	0	5	0	0	5	1245
ANANIAS PEREDA	0	0	0	5	5	53
NICOLAS MOLINA	0	2	3	0	5	593
JOSE EYZAGUIRRE	4	1	0	0	5	44
GUSTAVO AROS	1	3	1	0	5	811
RONALD FOURNET	2	1	2	0	5	26
JOHAN GONZALEZ	0	5	0	0	5	147
JOSE MOYA	0	0	0	4	4	553
HUGO OCHOA	0	4	0	0	4	716
RAFAEL CISTERNAS	0	4	0	0	4	1942
OSCAR ULLOA	0	2	2	0	4	2075
RODOLFO S. DORES	0	1	3	0	4	685
JOSE VILLABLANCA	0	1	3	0	4	1469
CARLOS E. URBINA	4	0	0	0	4	191
JELY BARRIL	0	0	0	4	4	335
NICOLAS VENEGAS	0	2	0	2	4	162
GERSON PEREDA	0	0	0	4	4	26
ANDRES COVARRUBIAS	0	3	0	0	3	245
AXEL ALVAREZ	0	1	2	0	3	294
MAURICIO CHAMORRO	0	0	3	0	3	539
BENJAMIN TRONCOSO	2	0	1	0	3	69
JOSE CUETO	0	0	3	0	3	61
BORIS GONZALEZ	0	2	0	0	2	376
BENJAMIN DIAZ	0	0	0	2	2	2
NICOLAS SANTIBAÑEZ	0	0	2	0	2	97
IVAN CARCAMO	0	0	0	2	2	270
ANYELO RIVERA	0	1	1	0	2	2860
CRISTIAN A. ROJAS	0	0	0	2	2	196
LUIS ROJAS	0	0	0	2	2	308
MAURICIO GALAZ	0	1	1	0	2	442

POZO ESTIMADO TRIFECTA $ 3.000.000

* PREMIOS

1.100 — PISTA ARENA

2ª — 09:28 horas — 365

2a ETAPA TRIPLE INICIAL.- ENGANCHE
Ganador, Segundo, Tercero, Exacta, Quinela, Trifecta, Superfecta.

Premio:
AMOR DE POBRE (2009)
Condicional. Para Machos de 3 años que no hayan ganado. Peso 57 Kilos. Serie B.

1ER	$ 1.300.000
2DO	$ 260.000
3ER	$ 130.000
4TO	$ 65.000

DOBLE DE MIL Nº 2 COMBINA CON LA 3ª

Gral.: 1º 2º 3º 4º nt cc VSC: 1º 2º 3º 4º nt cc Regular, Barrosa o Pesada: 1º 2º 3º 4º nt cc S. Ganadas $

1

N 0 1 0 0 2 3 — 0 1 0 0 1 2 — V1 — 0 0 0 0 0 0 — $ 280.000

MATI ROCKERO 3 57 1 — Moises A. Donoso
m.c Distorted Economy y Golden Gal — Osvaldo Urbina — V1
por Goldencents (H. Lizzie) — granate y gris perla listado, gorra granate. — Ropa

08dic25	430	1100	Vna	5º	*	3 1/2	57	Creo En Mi	1:10:22	57	Moises A. Donoso	$5	Cond.	4792	9
26nov25	427	1100	Vna	2º	*	1 3/4	57	Max Star	1:10:31	57	Moises A. Donoso	$30	Cond.	4609	9
11ago25	431	1000	Cna	12º	*	17	57	Fueguito Fuego	1:00:06	53,5	Ronald Fournet	$123	Cond.	3126	13

2

N 0 1 3 3 4 11 — 0 0 0 0 0 0 — C1 — 0 0 0 0 0 0 — $ 1.405.000

MI GIGANTE 3 57 2 — Pedro Robles
m.a Get Jets y Joy Piba — Victor Moris — V8
por Fortify (H. Macul) — calypso y naranjo mitad vert. mgs alternadas gorra en cascos — Js

16ene26	518	1000	Cnp	3º		4	53,5	Lindo Recuerdo	0:57:78	57	Jaime Medina	$11	Cond.	198	6
12ene26	524	1000	Cna	7º	*10	3/4	57	Salto De Amistad	0:58:65	53	Fabian Medina	$5	Cond.	133	10
02ene26	519	1000	Cna	3º	*	2 3/4	57	Partner Querido	0:58:78	53	Fabian Medina	$10	Cond.	49	9
29dic25	521	1000	Cnp	7º		7 1/4	57	Macron	0:57:45	57	Rodolfo Fuenzalida	$17	Cond.	5072	14

3

N 0 0 0 0 0 0 — 0 0 0 0 0 0 — V1 — 0 0 0 0 0 0

TARRO LAYS 3 57 3 — Israel Villagran
m.c Iron Clad y Celtic Secret — Luis Machulas — H2
por Dylan Thomas (No Registrado) — amarillo, cruz de malta y gorra cafe. — Cayo

DEBUTA

4

N 0 4 0 0 4 8 — 0 4 0 0 4 8 — V2 H1 C2 — 0 0 0 0 0 0 — $ 1.080.000

MARINO SIN VACILAR 3 57 4 — Ronald Fournet (4)
m.a Alfonso (usa) y Ragazza Di Papa (usa) — Guillermo Perez — V1
por Scat Daddy (H. Doña Icha) — azul,estrll blco mgs blco estr rojo puño azul g,roj estre blanc — Pobre Obrero

19ene26	486	1100	Vna	2º	*	2 1/4	57	Fallen Star	1:09:54	53,5	Ronald Fournet	$2	Cond.	249	4
14ene26	484	1100	Vna	2º	*	1	57	Black And Red	1:09:82	53,5	Ronald Fournet	$6	Cond.	168	4
04ene26	486	1000	Vnp	9º	*	8	55,5	Aka And Red	0:58:79	57	Guillermo A. Perez	$4	Cond.	28	3
24dic25	487	1100	Vna	2º		1 1/4	57	Houdini	1:10:24	57	Guillermo A. Perez	$7	Cond.	5010	7

5

N 0 0 0 0 0 0 — 0 0 0 0 0 0 — 0 0 0 0 0 0

AURA AZUL AZUL 3 57 5 — Felipe Moreno
m.c Flyer y Benvenutta — Enrique Lagunas — V2
por Edgy Diplomat (H. San Patricio) — amarillo, "v" y brazaletes blanco-celeste-azul,mangas amarillo. — Hermanos Y Amigos

DEBUTA

6

N 0 2 0 0 4 6 — 0 2 0 0 4 6 — V5 H6 C1 — 0 0 0 0 0 0 — $ 690.000

BEIT JALA 3 57 6 — Benjamin Sancho
c.a Seeking The Dia y Sensible Moon — Wilfredo Mancilla — V8
por Malibu Moon (H. Don Alberto) — naranja hombreras negro mangas naranja y negro listado g. negro — Quimera

14ene26	509	1100	Vna	9º	*12	1/4	57	Black And Red	1:09:82	57	Benjamin Sancho	$4	Cond.	168	3
07ene26	512	1200	Vna	2º		1 3/4	58	Lilybeth	1:17:56 (3)	56	Benjamin Sancho	$22	5-2	80	2
04ene26	515	1000	Vnp	9º		14	57	Elón	0:59:27 (4)	57	Guillermo A. Perez	$10	Cond.	25	8
08dic25	515	1100	Vna	6º	*	6 1/2	57	Creo En Mi	1:10:22	57	Rodolfo Fuenzalida	$3	Cond.	4792	8

Gral.: 1º 2º 3º 4º nt cc VSC: 1º 2º 3º 4º nt cc Regular, Barrosa o Pesada: 1º 2º 3º 4º nt cc S. Ganadas $

7

N 0 0 0 0 0 0 0 0 0 0 0 0 H2 0 0 0 0 0 0

COCOLINO 3 57 7 Fabian Medina (4)

m.m Flyer y Valeza — Luis Catena — rojo y amarillo por mitad vertic — Quinta Costa

por Dushyantor (H. Santa Mariana) — m rojo,g rojo y amarillo por mitad verti

DEBUTA

8

N 0 0 0 0 1 1 0 0 0 0 1 1 0 0 0 0 0 0 0

PRISONER 3 57 8 Claudio Poblete

m.a Million y Maria La Ve — Victor Moris — naranja y negro a cuadritos. — R.T.

por Daddy Long Legs (No Registrado) — V8

22oct25	400	1100	Vna	8º	*36	1/4	57	Gustavo Tulio	1:10:20	55,5	Jose Eyzaguirre	$16	Cond.	4133	5

9

N 0 0 0 0 0 0 0 0 0 0 0 0 V1 0 0 0 0 0 0

HELLO 3 57 9 Gonzalo Ulloa

m.c Palm Springs (usa) y Delaware Bay — Osvaldo Urbina — solf, estrella turquesa manga — Doña Icha

por Scat Daddy (H. Doña Icha) — V1 — solf, y turquesa en ruedas, g. solferino

DEBUTA

10

N 0 0 0 0 14 14 0 0 0 0 10 10 0 0 0 0 0 0

KRASNYY AND RED 3 57 10 Cristian Bobadilla (1)

m.m Bad Daddy y La Bravura — Enrique Lagunas — negro,angulos rojo,blanco,verde, — Redbros

por Dance Brightly (H. Santa Isabel) — V2 — braz rojo y blanco,puño verde,g.blanco

11ene26	426	1000	Vnp	9º		9	58	Soul Queen	0:58:17 (3)	56	Wladimir Quinteros	$58	6-2	143	1
04ene26	423	1000	Vnp	6º		2 1/2	57	Elon	0:59:27	57	Wladimir Quinteros	$66	Cond.	25	10
24dic25	425	1100	Vna	9º		13 3/4	57	New Day (arg)	1:10:57	56	Cristian Bobadilla	$12	Cond.	5008	8
17dic25	430	1100	Vna	5º		2	57,5	Oh Que Fresco	1:10:63	56	Cristian Bobadilla	$89	Cond.	4911	5

11

N 0 1 2 0 7 10 0 1 2 0 1 4 V8 H7 C4 0 0 0 0 0 0 $ 540.000

ANAHEIM 3 57 11 Gerard Rodriguez

m.a Katmai y Kunka — Gonzalo Vegas — azul,hombreras amar,m azul,estreSiempre Avante

por Lookin At Lucky (H. Matriarca) — V2 — blanco,puño amar,g azul estrella blanco.

19ene26	466	1100	Vna	3º	*	6 3/4	57	Fallen Star	1:09:54	57	Gerard Rodriguez	$4	Cond.	249	3
14ene26	468	1100	Vna	3º		4	57	Black And Red	1:09:82	57	Gerard Rodriguez	$5	Cond.	168	6
24dic25	465	1100	Vna	2º		1/2	57	New Day (arg)	1:10:57	57	Gerard Rodriguez	$5	Cond.	5008	2
03dic25	468	1100	Vna	8º		12 1/4	57	Dale Like	1:09:89	57,5	Oscar Ulloa	$9	Cond.	4712	5

12

N 0 0 0 0 0 0 0 0 0 0 0 0 0 0 0 0 0 0 0

PITA AND RED 3 57 12 Bryan Rubilar (2)

m.c Get Jets y Drena s Doll — Enrique Lagunas — negro,angulos rojo,blanco,verde, — Redbros

por Lookin At Lucky (H. San Ignacio) — V2 — braz rojo y blanco,puño verde,g.blanco

DEBUTA

13

N 0 1 0 2 17 20 0 1 0 2 9 12 H1 0 0 0 0 1 1 $ 415.000

PRIMO JULERO 3 57 13 Nelson Rojas (4)

m.a Ya Primo y Crystal City — Juan Belzu — amarillo, negro y rojo — Milena

por Dushyantor (H. Don Alberto) — V4 — listado, mangas amarillo , g. negro

21ene26	456	1000	Vnp	4º		6 1/2	57	Karstadt	0:58:44	57	Carlos E. Urbina	$22	Cond.	267	4
14ene26	460	1100	Vna	7º		9	57	Black And Red	1:09:82	57	Jaime Medina	$13	Cond.	168	5
04ene26	458	1000	Vnp	5º		4 3/4	55,5	Aka And Red	0:58:79	57	Jaime Medina	$6	Cond.	28	2
24dic25	456	1100	Vna	5º		4 1/4	57	Houdini	1:10:24	53	Nelson Rojas	$8	Cond.	5010	3

Gral.:	1º	2º	3º	4º	nt	cc	VSC:	1º	2º	3º	4º	nt	cc	Regular, Barrosa o Pesada:	1º	2º	3º	4º	nt	cc	S. Ganadas $

14 — ARAUKAN

N 0 0 1 1 6 8 — 0 0 1 1 5 7 — 0 0 0 0 0 0 — $ 210.000

m.t Alfonso (usa) y Ali Macgrow por Mr Speaker (H. Doña Icha) — 3 57 14 Gabriel Reyes I. V1 — Agustin I. Villagra (4) amarillo, brazaletes, puños y gorra negro. — That

19ene26	455	1100	Vna	5º	10 1/4	57	Fallen Star	1:09:54	57	Jorge Zuñiga	$11	Cond.	249	6
14ene26	460	1100	Vna	8º	12	57	Black And Red	1:09:82	57	Nicolas Ramirez	$21	Cond.	168	1
04ene26	460	1000	Vnp	7º	2 3/4	57	Elon	0:59:27	57	Jorge Zuñiga	$9	Cond.	25	1
24dic25	462	1100	Vna	6º	5 1/2	57	Houdini	1:10:24	57	Jorge Zuñiga	$9	Cond.	5010	1

15 — LA PULGA ATOMICA

N 0 0 0 0 1 1 — 0 0 0 0 1 1 — 0 0 0 0 0 0

m.t The Lumber Guy y Doña Bella por Don Cavallo (H. Lizzie) — 3 57 15 Gabriel Reyes I. V1 — Jose D. Villagran (4) turquesa,faja listado negro y turquesa,m.turquesa,lista negro,g.en — Ferro

18jun25	462	1200	Vna	13º	39 1/4	57	Max All In	1:16:45	57	Carlos E. Urbina	$41	Cond.	2332	9

CONTRATIEMPOS

MATI ROCKERO	08/12/2025	se cargó en los 900 metros
	08/12/2025	cambiaba línea de carrera en los 900 metros
	26/11/2025	saltó hacia afuera al partir
	26/11/2025	buscó hacia afuera las primeras distancias
MI GIGANTE	12/01/2026	se abrió en el curso de la carrera
	02/01/2026	se cargó en el curso de la carrera
MARINO SIN VACILAR	19/01/2026	fue abierto (a) al partir
	14/01/2026	estrellado(a) al partir
BEIT JALA	14/01/2026	saltó hacia afuera al partir
	08/12/2025	cortada su línea de carrera en los 900 metros
PRISONER	22/10/2025	saltó violentamente hacia arriba al partir, golpeando a su jinete
ANAHEIM	19/01/2026	saltó hacia afuera al partir

MANDIL / DIV. PROBABLE

1	31,0
2	7,0
3	31,0
4	2,5
5	31,0
6	11,0
7	31,0
8	31,0
9	11,0
10	31,0
11	5,0
12	31,0
13	9,0
14	31,0
15	31,0

SELECCION DE APRONTES

21/ENE.	AURA AZUL AZUL	400	F. Moreno	0.24.35	Partidor/2 Años
20/ENE.	AURA AZUL AZUL	400	F. Moreno	0.24.35	Partidor/2 Años
17/ENE.	COCOLINO	400	I.Villagrán	0.24.02	Partidor
24/ENE.	COCOLINO	400	Guillermo Pérez	0.22.96	Partidor
22/ENE.	HELLO	800	Aprendiz	0.49.72	12.14
10/ENE.	HELLO	400	Aprendiz	0.24.02	Partidor
16/ENE.	LA PULGA ATÓMICA	400	Aprendiz	0.24.05	Partidor
24/ENE.	LA PULGA ATÓMICA	400	José Villagrán	0.22.72	Partidor
23/ENE.	MATI ROCKERO	800	C. Bobadilla	0.50.93	11.78
17/ENE.	MATI ROCKERO	800	C. Bobadilla	0.51.37	11.53
23/ENE.	TARRO LAYS	1000	I.Villagrán	1.06.32	12.21
15/ENE.	TARRO LAYS	400	I.Villagrán	0.23.16	Partidor

OPCIONES

(4) M. SIN VACILAR
(11) ANAHEIM
(2) MI GIGANTE

ACTUACIONES ANTERIORES EN ESTE HIPODROMO Y DISTANCIA

MARINO SIN VACILAR

17dic25	490	Vna	6º	*	4 1/2	57,5	Oh Que Fresco	1:10:63	57	Guillermo A. Perez	$3	Cond.	4911	11
26nov25	487	Vna	5º		7 3/4	57	Max Star	1:10:31	57	Guillermo A. Perez	$3	Cond.	4609	3
19nov25	490	Vna	2º		7 3/4	57,5	Lord Jim (arg)	1:09:55	57	Guillermo A. Perez	$20	Cond.	4509	10

BEIT JALA

03dic25	514	Vna	10º*	13	57	Dale Like	1:09:89	53,5	Ronald Fournet	$2	Cond.	4712	12

KRASNYY AND RED

08dic25	426	Vna	8º	15 3/4	53,5	Wara And Red	1:09:29	56	Cristian Bobadilla	$109	Cond.	4789	9
03dic25	425	Vna	15º	22 1/2	57	Dale Like	1:09:89	56	Cristian Bobadilla	$330	Cond.	4712	6
26nov25	427	Vna	12º	30	57	Dangerous Boarder	1:09:86	56	Cristian Bobadilla	$71	Cond.	4606	2
19nov25	425	Vna	12º*	44 1/2	57,5	Lord Jim (arg)	1:09:55	56	Cristian Bobadilla	$84	Cond.	4509	1

PRIMO JULERO

17dic25	453	Vna	4º	1 3/4	57,5	Oh Que Fresco	1:10:63	53	Nelson Rojas	$5	Cond.	4911	2
08dic25	458	Vna	2º	3/4	57	Creo En Mi	1:10:22	57	Simond Gonzalez	$27	Cond.	4792	5
03dic25	459	Vna	11º	13 1/2	57	Dale Like	1:09:89	57	Gerard Rodriguez	$21	Cond.	4712	14
26nov25	462	Vna	6º	10	57	Max Star	1:10:31	53	Jose D. Villagran	$9	Cond.	4609	10

ARAUKAN

17dic25	460	Vna	3º	* 1 1/4	57,5	Oh Que Fresco	1:10:63	57	Jorge Zuñiga	$7	Cond.	4911	9
08dic25	465	Vna	4º	2 1/2	57	Creo En Mi	1:10:22	57	Jorge Zuñiga	$27	Cond.	4792	4
26nov25	473	Vna	8º	18 1/4	57	Max Star	1:10:31	57	Gerard Rodriguez	$15	Cond.	4609	5

Hotu Matua…
Caballo Del Año 2025 En Sporting

Una gran campaña cumplió durante la temporada pasada Hotu Matua en nuestra cancha, que lo llevaron a convertirse en el Caballo del Año 2025 en Sporting.. De hecho, los cuatro triunfos que anota su campaña los logró en nuestra pista, entre ellos el Grupo II El Estreno Nicanor Señoret y el Grupo III Alfredo L.S. Jackson. Recibieron la distinción los socios Adolfo Hirmas y Alfredo Rodríguez de manos de nuestro presidente y vice-presidente Carlos Rossi y Pablo Salgado, respectivamente.

POZO EST.- TRIFECTA $ 3.000.000-SUPERFECTA $ 1.500.000

* PREMIOS

1.300 — PISTA PASTO

3ª — 09:56 horas — 366

3a ETAPA TRIPLE INICIAL.- ENGANCHE
Ganador, Segundo, Tercero, Exacta, Quinela, Trifecta, Superfecta.

Premio:
CASABLANCA SMILE (2010)
4ª Serie. Indice 16 - 10.
Para todo caballo. Handicap.

1ER $	1.650.000
2DO $	330.000
3ER $	165.000
4TO $	82.500

DOBLE DE MIL Nº 3 COMBINA CON LA 4ª

Gral.: 1º 2º 3º 4º nt cc VSC: 1º 2º 3º 4º nt cc Regular, Barrosa o Pesada: 1º 2º 3º 4º nt cc S. Ganadas $

1
N 2 0 1 0 4 7 — 2 0 1 0 4 7 — V5 M1 1 0 0 0 0 1 — $ 5.140.000

LAST GAMBLE 3 56 1 — Piero Reyes (8) 13
m.c Robert Bruce y Jackpot Buy — Ximeno Urenda — Subyugadora
por Scat Daddy (H. Convento Viejo) — V4
blanco, banda rojo, mangas listadas, gorra rojo.

04ene26	484	1000	Vnp	1º	2 1/4	56	Pine Black	0:57:75 (8)	58	Piero Reyes	$6	8-6	41	7
24dic25	482	1100	Vna	6º	7	58	Wings Of Fire	1:08:53 (9)	56,5	Piero Reyes	$28	11-9	5018	4
17dic25	484	1100	Vna	11º	11	57	Roglic	1:09:31(10)	58	Rafael Cisternas	$8	10-8	4923	14
26nov25	486	1100	Vna	11º	9 3/4	55,5	Bettolina	1:09:20(11)	58	Guillermo A. Perez	$9	11-8	4619	13

2
N 2 0 4 3 8 17 — 0 0 3 1 4 8 — 0 0 1 0 0 1 — $ 17.116.500

BUCEFALO (ARG) 4 55 2 — Gustavo Calvente 12
m.m Daddy Long Legs y Juana Ines — Ximeno Urenda — Los Leones
por Equal Stripes (H. Pozo De Luna (arg)) — V4
blanco, triangulos y mangas rojo, gorra en cascos.

14ene26	480	1600	Vnp	7º	6 3/4	53	Good Deal	1:36:23	52,5	Sebastian E. Gonzalez	$26	Clasi.	169	8
13sep25	484	1900	Hna	1º	4 1/4	57	El Puntuo	1:58:05(12)	56	Ignacio Valdivia	$2	13-7	3596	7
23ago25	478	1900	Hba	4º	7 1/2	57	Persevera Siempre (usa)	1:57:92(13)	57	Rafael Cisternas	$2	13-3	3310	9
06ago25	484	1900	Vnp	5º	7 3/4	56,5	Torna	2:00:55 (9)	58,5	Rafael Cisternas	$14	Regla.	3058	5

3
N 17 9 10 9 112 157 — 14 7 8 7 93 129 — V5 H6 C1 2 0 0 0 7 9 — $ 37.317.500

RADIO TEATRO (ARG) 7 53 3 — Benjamin Sancho (6) 10
m.m War Command y Easing Spika (arg) — Maximo Silva — Don Camilo
por Easing Along (Criaderos Argentinos) — V3
amarillo, cruz roja con estrellas azul, brazaletes y gorra azul.

21ene26	523	1400	Vnp	1º	3 3/4	55,5	Green Dress	1:24:31 (6)	57	Benjamin Sancho	$4	7-1	269	1
07ene26	526	1300	Vnp	1º	4 3/4	57	Kalos (arg)	1:18:58 (1)	57	Benjamin Sancho	$5	2-1	71	6
31dic25	524	1300	Vna	7º	8 1/4	57	So Handsome	1:24:46 (1)	57	Jorge Zuñiga	$9	1-1	5099	4
22dic25	527	1100	Vna	9º	11 1/4	58	Uli El Luchador	1:09:65 (2)	57	Jorge Zuñiga	$23	3-2	5005	4

4
N 3 4 5 2 6 20 — 1 2 2 1 4 10 — V3 H1 C3 0 0 0 0 0 0 — $ 8.172.000

VIVE LE ROI 4 57 4 — Carlos Ortega (13) 14
m.c Ivan Denisovich y Reus — Victor Moris — Valor Y Fe
por Seeking The Dia (Patricio Baeza Alamos) — V8
blanco,banda azul mgs blanco ani llos rojo , gorra azul y rojo en cuadros

19ene26	450	1100	Vna	6º	6	54	Indian Melody	1:08:32(15)	55	Carlos Ortega	$5	20-13	253	10
14ene26	451	1100	Vna	4º	3 1/2	59	Te Quiero Todavia	1:07:93(16)	57	Carlos Ortega	$7	19-14	172	7
11ene26	454	1100	Vna	6º	6	55	Dale Isi	1:09:01(17)	57	Carlos Ortega	$14	20-15	145	5
04ene26	452	1100	Vna	7º	4 3/4	54,5	Por Mi Mismo	1:08:88(18)	56	Jorge Zuñiga	$9	20-16	35	3
29oct25	**443**	**1100**	**Vna**	**1º**	**2 1/2**	**55**	**Paicavi**	**1:08:39(13)**	**57**	**Alberto Vasquez**	**$3**	**15-10**	**4235**	**8**

5
N 5 4 4 5 23 41 — 2 4 3 4 13 26 — V4 0 0 0 0 0 0 — $ 13.209.900

CHELENKO 4 58 5 — Carlos E. Urbina (14) 15
m.c Midshipman y Miss Soñadora — Ximeno Urenda — Nativo
por Proud Citizen (H. Don Alberto) — V4
verde, rombos en lista cafe, anillos cafe,g.verde rombos en lta cafe

14ene26	460	1200	Vna	5º	* 7 3/4	58	Bravucon	1:14:37(16)	58	Carlos E. Urbina	$12	18-12	174	3
17dic25	462	1200	Vna	3º	1	56	El Oportuno	1:15:52(16)	56	Carlos E. Urbina	$9	18-14	4922	4
10dic25	466	1400	Vna	3º	5 1/4	56	Pogacar	1:28:83(17)	58	Carlos E. Urbina	$12	17-11	4812	1
26nov25	464	1300	Vna	5º	4	52	Pogacar	1:22:21(18)	58	Joaquin Herrera	$4	18-11	4610	5
19nov25	**463**	**1400**	**Vna**	**1º**	**2**	**55**	**All Stars**	**1:30:09(14)**	**58**	**Joaquin Herrera**	**$9**	**14-8**	**4512**	**7**

6
N 11 4 2 3 20 40 — 11 4 2 3 17 37 — V1 H1 0 0 0 1 0 1 — $ 20.711.500

JERUSA 5 58 6 — Alvaro Apablaza (13) 15
h.c Indian Trail y Happy Colors — Victor Moris — The Good Father
por Soldier Of Fortune (H. Sumaya) — V8
azul, mgs azul estrell de david y brazal blanco, g. azul estrella blanco

21ene26	480	1000	Vnp	6º	* 8 3/4	58	Hooteroad	0:57:71(16)	59	Alvaro Apablaza	$4	16-8	266	6
04ene26	477	1000	Vnp	1º	2 3/4	55	Guapa Porteña	0:57:80(13)	58	Alvaro Apablaza	$4	15-8	34	1
22dic25	472	1600	Vnp	7º	*26 1/4	57	Caña Alta	1:36:27	61	Alvaro Apablaza	$28	Clasi.	5001	5
17dic25	478	1200	Vna	12º	19 1/2	56	El Oportuno	1:15:52(15)	55	Cristian Bobadilla	$135	18-14	4922	5

Gral.: 1º 2º 3º 4º nt cc VSC: 1º 2º 3º 4º nt cc Regular, Barrosa o Pesada: 1º 2º 3º 4º nt cc S. Ganadas $

7

N 3 3 3 0 10 19 — 3 3 3 0 9 18 — V1 H3 C1 — 0 0 0 0 1 1 — $ 9.900.000

KING OCTOPUS 3 58 7 — Gustavo Aros (12) 15

m.c Dubai Sky y Perla Austral — Gonzalo Vegas — calypso y fucsia a cuadros — Mayfer Y Tata Pato

por Court Vision (H. Las Araucarias) — V2 — mangas listadas, gorra en cuadros

04ene26	496	1000	Vnp	1º		Emp	58	Jerusa	0:57:80(12)	58	Gustavo Aros	$5	15-8	34	9
19nov25	493	1100	Vna	1º		1 1/4	57	Breezy Star	1:09:18 (8)	57	Tomas Seith	$6	9-8	4520	13
29oct25	494	1100	Vna	11º	*	6 1/2	56	Daddy Tito	1:08:44 (9)	56	Gerard Rodriguez	$6	11-8	4240	5
19oct25	493	1100	Vna	6º		6	57	Dentato	1:08:93(10)	58	Maximiliano Salinas	$10	10-8	4130	9

8

N 4 2 1 0 7 14 — 4 1 0 0 7 12 — V1 H1 C11 — 1 0 0 0 0 1 — $ 45.550.000

EL TERRIBLE 4 53 8 — Jaime Medina 10

m.n Cunco (ire) y Gran Emperadora — Carlos Vasquez — blanco, mangas y gorra — Doña Sofia

por Holy Roman Emperor (H. Don Alberto) — V5 — con lunares negros

14ene26	453	1400	Vnp	6º		6 1/4	59	Altobello	1:24:67(11)	58	Jaime Medina	$2	13-4	165	3
19oct25	451	1100	Vna	6º	*	9 3/4	54,5	Il Vento	1:08:56(14)	55,5	Piero Reyes	$16	19-13	4125	7
01oct25	449	1100	Vna	8º		5	57	No Pain No Gain	1:08:69(15)	57	Piero Reyes	$12	16-12	3843	1
03sep25	451	1100	Vna	8º		12 3/4	61	Le Peintre (arg)	1:07:81(16)	59	Benjamin Sancho	$10	22-11	3455	3
19jun24	**448**	**1600**	**Vpp**	**1º**	*	**4 1/2**	**57**	**Fragmentado**	**1:45:78**	**57**	**Joel Albornoz**	**$2**	**Clasi.**	**2348**	**4**

9

N 4 2 1 1 23 31 — 0 0 0 0 0 0 — V8 H7 C4 — 0 0 0 0 0 0 — $ 8.646.500

CHECO IS A LEGEND 4 57 9 — Gerard Rodriguez 14

m.m Gstaad Ii y La Pitti — Hernan Ulloa — azul, mangas rombos — C.H.C.

por Monthir (Agricola Amelia Ltda.) — C2 — azul y gris, gorra rojo

23ene26	437	1200	Cnp	2º		4 1/2	53	Monarca	1:10:23(12)	59	Gerard Rodriguez	$3	12-4	278	1
21nov25	437	1100	Cnp	1º		2 3/4	54	Taruguita	1:04:21 (8)	56	Gerard Rodriguez	$6	12-5	4562	11
10nov25	427	1000	Cnp	5º		1 1/2	57	Brego	0:57:90 (9)	54	Miguel Gutierrez	$45	12-9	4396	12
31oct25	435	1100	Cnp	1º		Cbz	56	Chica Del Lucero	1:04:12 (5)	56,5	Gerard Rodriguez	$5	6-3	4244	6

10

N 9 4 4 5 39 61 — 0 0 1 0 21 22 — C1 — 0 0 0 0 0 0 — $ 31.610.250

SOTO DE ANGOL 7 57 10 — Pedro Robles 14

m.c Constitution y Monedita De Oro — Victor Moris — negro,estrella rojo,m.blanco, — Mamita Linda

por Total Impact (H. Don Alberto) — V8 — estrellas negro,g.blanco, estrella rojo

04ene26	450	1000	Vnp	5º		3 1/4	58	Jerusa	0:57:80(15)	59	Ronald Fournet	$8	15-8	34	11
24dic25	446	1100	Vna	9º		11 1/2	59	El Oportuno	1:08:07(16)	57	Cristian Bobadilla	$59	19-15	5014	8
17dic25	449	1200	Vna	11º	*	13 1/2	56	El Oportuno	1:15:52(17)	57	Jose D. Villagran	$75	18-14	4922	9
08dic25	450	1100	Vna	9º		10	56	Antiyal	1:08:96(18)	58	Carlos E. Urbina	$10	19-14	4794	10
12sep25	**444**	**1200**	**Cnp**	**1º**		**3 1/4**	**60**	**Nalala**	**1:08:83(18)**	**58**	**Carlos E. Urbina**	**$9**	**25-12**	**3583**	**7**

11

N 3 0 1 0 11 15 — 3 0 0 0 8 11 — V2 C1 — 0 0 0 0 1 1 — $ 11.200.000

ALTOBELLO 3 58 11 — Benjamin Troncoso (13) 16

m.c Get Jets y Niloca Rye (arg) — Wilfredo Mancilla — negro, chevrones naranja, — Placilla

por Catcher In The Rye (H. San Ignacio) — V8 — mangas blanco, gorra en cascos

14ene26	400	1400	Vnp	1º	*	1/2	58	Gli Amici	1:24:67(13)	59	Benjamin Troncoso	$9	13-4	165	6
04ene26	402	1400	Vnp	7º		6 1/2	57	Milanes (arg)	1:24:40	57	Benjamin Troncoso	$18	Clasi.	29	1
26nov25	400	1200	Vna	7º	*	9 1/2	60	Sibarato	1:15:48	60	Kevin Espina	$37	Clasi.	4613	5
19nov25	400	1600	Vnp	7º	*	5 3/4	57	Hotu Matua	1:37:24	57	Joaquin Herrera	$21	Clasi.	4517	7

CONTRATIEMPOS

CHELENKO	**14/01/2026**	**estrellado(a) al partir**
JERUSA	**21/01/2026**	**cargado al partir**
	22/12/2025	**fue abierto (a) en la curva**
KING OCTOPUS	**29/10/2025**	**cortada su línea en los últimos 400 metros**
EL TERRIBLE	**19/10/2025**	**saltó hacia adentro al partir**
	19/06/2024	**se cargó en los últimos 200 metros**
SOTO DE ANGOL	**17/12/2025**	**cortada su línea de carrera en los 400 metros**
ALTOBELLO	**14/01/2026**	**cargado(a) en la curva de los 900 metros.**
	26/11/2025	**se abría**

MANDIL / DIV. PROBABLE

1	**5,0**
2	**31,0**
3	**11,0**
4	**31,0**
5	**11,0**
6	**31,0**
7	**7,0**
8	**31,0**
9	**9,0**
10	**11,0**
11	**2,5**

SELECCION DE APRONTES

21/ENE. LAST GAMBLE	1200	M. Salinas	1.20.32	10.97
14/ENE. LAST GAMBLE	1200	Aprendiz	1.21.46	11.43
24/ENE. BUCEFALO (ARG)	800	Aprendiz	0.51.61	10.91
09/ENE. BUCEFALO (ARG)	800	C.Poblete	0.50.71	11.21

OPCIONES

(2) BUCEFALO
(1) LAST GAMBLE
(7) KING OCTOPUS

ACTUACIONES ANTERIORES EN ESTE HIPODROMO Y DISTANCIA

LAST GAMBLE

01sep25	480	Vna	6º		18 1/2	60	Sibarato	1:21:12		57	Guillermo A. Perez	$16	Clasi.	3443	5

BUCEFALO (ARG)

01may24	457	Vnp	3º		3 1/4	57	El Terrible	1:16:70		57,5	Gonzalo Ulloa	$5	Clasi.	1647	4

RADIO TEATRO (ARG)

08dic25	530	Vna	2º		1 1/2	57	Germanicus	1:23:97	(1)	57	Jorge Zuñiga	$10	1-1	4790	7
01oct25	525	Vna	7º		15 1/2	57	Bone Less	1:22:55	(1)	57	Felipe Tapia	$23	1-1	3837	10
04jun25	524	Vnp	8º		9 1/2	56	Te Lo Cedo	1:18:47	(4)	57	Maximiliano Salinas	$34	5-2	2147	6
26may25	515	Vba	10º		16 1/4	59	Conducta Infame	1:21:42	(5)	58	Patricio Galaz	$12	7-2	2030	3

CHELENKO

27oct25	462	Vna	4º		8 1/2	58	Bismark (arg)	1:22:96	(14)	56	Carlos E. Urbina	$27	18-12	4210	7
15sep25	465	Vna	9º		19 3/4	54,5	Popovich (arg)	1:21:26	(16)	58	Maximiliano Salinas	$29	18-12	3643	2
12ene25	464	Vna	8º		8 3/4	55	Irish Boy	1:18:31	(7)	54	Luis D. Menghini	$37	11-7	182	1
09oct24	473	Vna	4º		17 3/4	57	Si Trato	1:24:12		57	Rodolfo Fuenzalida	$15	Cond.	3929	1

JERUSA

02feb25	478	Vnp	5º	*	2 3/4	54	Santa Isa	1:18:26	(7)	58	Jorge Rivera	$4	7-1	424	13
17abr24	470	Vnp	1º		3 1/2	55	Germanicus	1:16:67	(9)	56	Jorge Rivera	$4	11-3	1440	1
27mar24	468	Vnp	2º		1 1/4	61	Perla Del Austro	1:17:37		53	Jorge Rivera	$6	Clasi.	1151	4
22ene24	467	Vnp	2º		2 3/4	56,2	Girl On Fire	1:17:39		54	Jorge Rivera	$12	Clasi.	303	2

KING OCTOPUS

01sep25	490	Vna	5º		6 1/4	60	Sibarato	1:21:12		57	Gerard Rodriguez	$16	Clasi.	3443	1
09jun25	504	Vnp	3º	*	2 1/2	57	Altobello	1:18:18		57	Franco Olivares	$15	Clasi.	2245	6

EL TERRIBLE

01may24	448	Vnp	1º		3	57	Amigos Especiales	1:16:70		57	Joel Albornoz	$12	Clasi.	1647	1

SOTO DE ANGOL

14may25	462	Vnp	7º		6 1/4	56	Roheryn	1:18:66	(26)	52	Axel Alvarez	$24	Clasi.	1837	1

ALTOBELLO

27oct25	397	Vna	9º		17	58	Bismark (arg)	1:22:96	(17)	58	Nicolas Ramirez	$12	18-12	4210	4
09jun25	400	Vnp	1º		1 1/4	57	Deeba Spirit	1:18:18		57	Guillermo A. Perez	$12	Clasi.	2245	3
30abr25	410	Vnp	7º	*	5	57,5	Hotu Matua	1:17:11		57,5	Tomas Seith	$34	Clasi.	1626	6

APUNTES

VALPARAISO SPORTING
CLÁSICO MUNICIPAL
VIÑA DEL MAR
22 FEBRERO
1900 mt | GRUPO III | HANDICAP LIBRE |PASTO

POZO EST.: TRIFECTA $ 3.000.000-TRIPLE $ 12.000.000-DOBLE $ 2.000.000 * PREMIOS

1.000 — PISTA PASTO

4ª — 10:26 horas — 367

1a ETAPA TRIPLE Nº 2 VALOR $ 1.000
Ganador, Segundo, Tercero, Exacta, Quinela, Trifecta, Superfecta.

Premio: **ASHTAR (2011)**
7ª Serie. Indice 1.
Para todo caballo. Handicap.

1ER $	1.300.000
2DO $	260.000
3ER $	130.000
4TO $	65.000

DOBLE DE MIL Nº 4 COMBINA CON LA 5ª

Gral.: 1º 2º 3º 4º nt cc VSC: 1º 2º 3º 4º nt cc Regular, Barrosa o Pesada: 1º 2º 3º 4º nt cc S. Ganadas $

1 — NO MIRES ATRAS

N 1 0 0 1 18 20 — 1 0 0 1 6 8 — V2 H2 C2 0 0 0 0 0 0 — $ 1.155.000

m.a Star Dabbler y Coral Canyon — 4 57 1 — Miguel Gutierrez — 1
por Malibu Moon (Claudio Saide A.) — Cristobal Gonzalez V1 C5 — **amarillo y verde a cuadros, m. alter.,lista rojo, hombr y gorra rojo** — Tata Chago

19ene26	445	1100	Vna	10º		13	57	Picho Amado	1:10:11 (1)	57,5	Piero Reyes	$29	1-1	257	13
11ene26	442	1100	Vna	11º	*18	1/4	57	Lorenz Black	1:10:09 (1)	57	Miguel Gutierrez	$59	1-1	150	10
04ene26	445	1100	Vna	9º	16	1/2	57	Guerrero Arabe	1:10:35 (2)	58	Nelson Rojas	$32	2-1	30	3
31dic25	446	1100	Vna	11º	24	1/4	57	Conducta Infame	1:10:22 (3)	57	Johan Gonzalez	$31	4-3	5107	8
29oct25	**450**	**1100**	**Vna**	**1º**	*	**Cbz**	**54**	**King Paper**	**1:09:61**	**57**	**Joaquin Herrera**	**$3**	**Cond.**	**4231**	**5**

2 — NUBE DE AGUA

N 7 9 8 8 62 94 — 2 1 5 3 31 42 — V5 M1 0 0 0 0 2 2 — $ 25.857.250

h.m Lookin At Lucky y No Falla Jamas — 7 57 2 — Piero Reyes — (1) 1
por Bluegrass Cat (H. Don Alberto) — Eduardo Donoso V5 — **rojo, lista y gorra verde.** — Los Félipes

11ene26	457	1000	Vnp	8º	*	3	1/2	57	Che Samaritan	0:58:73 (1)	57,5	Piero Reyes	$12	1-1	141	12
26nov25	456	1100	Vna	10º		6	3/4	57	Defensor Rojo	1:10:78 (1)	57	Piero Reyes	$54	1-1	4617	9
29oct25	454	1100	Vna	7º		8	3/4	58	Gran Cafrune	1:09:88 (2)	57	Rodolfo S. Dores	$54	3-2	4239	14
22oct25	453	1100	Vna	9º		12		57	Pablosky	1:09:78 (3)	58	Piero Reyes	$61	3-1	4134	4
07jul25	**454**	**1000**	**Vnp**	**1º**	*	**1**	**1/4**	**57**	**Che Samaritan**	**0:58:45 (1)**	**57**	**Piero Reyes**	**$5**	**1-1**	**2627**	**5**

3 — VEINTE DE PLATA

N 2 0 8 2 28 40 — 0 0 4 1 12 17 — V2 H3 0 0 0 0 0 0 — $ 11.233.000

m.t The Lumber Guy y Veta Este — 6 57 3 — Diego Carvacho — 1
por Heavyweight Champ (Pablo Letelier Parga) — Osvaldo Urbina V1 — **negro, tirantes y mangas verde, gorra listada.** — Ciruelillo

18ago25	475	1100	Vna	7º		11	1/4	57	Mala Memoria	1:08:30 (1)	57	Moises A. Donoso	$9	1-1	3238	7
02jul25	472	1000	Vnp	12º		11	1/2	57	Tango Y Compas	0:59:44 (1)	57	Jaime Medina	$6	1-1	2520	13
21may25	473	1000	Vnp	10º			10	57	Tata Walo	0:57:76 (1)	57,5	Joaquin Herrera	$3	1-1	1905	14
14may25	471	1000	Vnp	3º		2	1/4	57	Aguila De Fuego	0:59:67 (1)	57	Maximiliano Salinas	$6	1-1	1830	10
08oct22	**473**	**1000**	**Hna**	**1º**		**5**	**1/2**	**57**	**Salvaje Illuminati**	**0:58:63**	**57**	**Oscar Ulloa**	**$5**	**Cond.**	**4261**	**4**

4 — MUJER DE PASARELA

N 1 1 2 2 14 20 — 1 1 2 2 12 18 — V1 C1 0 0 0 1 0 1 — $ 2.315.000

h.r Mendelssohn (usa) y Mirtaff — 3 57 4 — Tomas Seith — 1
por Mastercraftsman (H. Don Alberto) — Maximo Silva V3 — **verde y negro a cuadros, mangas negro, gorra verde.** — Maximo Silva D.

21ene26	453	1000	Vnp	4º		1	1/4	57,5	Rezagado	0:59:10 (1)	57	Tomas Seith	$24	1-1	265	2
14ene26	451	1000	Vnp	8º			4	57	Sexta Feira	0:59:33 (1)	57	Ronald Fournet	$34	4-1	162	7
04ene26	449	1000	Vnp	12º	*13	1/4	57	Soul Queen	0:57:88 (1)	57	Ronald Fournet	$69	2-1	37	10
05nov25	447	1100	Vna	11º	16	1/4	58	Princesitacami (arg)	1:10:40 (4)	58	Sebastian Marin	$73	4-3	4328	2
01oct25	**463**	**1100**	**Vna**	**1º**		**2**	**1/2**	**57**	**Golfista**	**1:09:90**	**53**	**Juan Tapia**	**$5**	**Cond.**	**3835**	**2**

5 — EL VENECO

N 4 9 7 5 37 62 — 4 9 7 5 35 60 — H5 C3 0 0 0 0 0 0 — $ 9.720.000

m.a Dylan Thomas y Mesa De Gala — 5 57 5 — Nicolas Ramirez — (3) 1
por Dushyantor (H. Don Alberto) — Maximo Silva V3 — **negro y verde a cuadros, mangas verde, gorra negro.** — M S D

21ene26	487	1000	Vnp	8º		4	3/4	57,5	Rezagado	0:59:10 (1)	57	Sebastian E. Gonzalez	$9	1-1	265	11
04ene26	486	1000	Vnp	10º	*		11	57	Di Luna	0:58:67 (1)	57	Sebastian E. Gonzalez	$3	1-1	24	7
22dic25	477	1100	Vna	8º	*		11	57	El Odioso (arg)	1:09:95 (1)	57	Sebastian E. Gonzalez	$6	1-1	5004	1
24nov25	472	1100	Vna	9º		8	3/4	57	Cala De Oro	1:10:49 (1)	57	Jose Eyzaguirre	$4	1-1	4602	9
25jun25	**487**	**1000**	**Vnp**	**1º**		**1**	**1/4**	**58**	**Famosa Luz**	**0:59:61 (3)**	**56**	**Diego Carvacho**	**$6**	**5-2**	**2446**	**10**

6 — EL VIEJO LAUCHA

N 2 1 0 2 24 29 — 0 1 0 1 20 22 — V4 C1 0 1 0 0 1 2 — $ 3.770.500

m.m El Farrero y California Princes — 4 57 6 — Rodolfo Fuenzalida — 1
por War Chant (H. Masaiva) — Marcos Contreras V3 — **rojo, estrellas y brazaletes negro.** — Guerrero De La Vida

14ene26	422	1000	Vnp	11º		6	1/2	57	Sexta Feira	0:59:33(-4)	57	Rodolfo Fuenzalida	$13	4-1	162	13
11ene26	428	1000	Vnp	6º		2	3/4	57	Che Samaritan	0:58:73 (1)	57	Joaquin Herrera	$10	1-1	141	6
04ene26	426	1000	Vnp	5º		7	3/4	57	Soul Queen	0:57:88 (1)	57	Guillermo A. Perez	$42	2-1	37	7
22dic25	429	1100	Vna	10º		13	3/4	57	El Odioso (arg)	1:09:95 (1)	57,5	Guillermo A. Perez	$78	1-1	5004	8
10oct25	**426**	**1000**	**Cnp**	**1º**	*1/2	**Cbz**	**57**	**Poor Smell**	**0:57:63 (2)**	**56**	**Rodolfo Fuenzalida**	**$6**	**3-1**	**3979**	**6**

Gral.: 1º 2º 3º 4º nt cc VSC: 1º 2º 3º 4º nt cc Regular, Barrosa o Pesada: 1º 2º 3º 4º nt cc S. Ganadas $

7

N 1 0 2 0 21 24 — 0 0 0 0 12 12 — H1 0 0 0 0 0 0 — $ 1.969.000

EXETER (ARG) 4 57 7 — Roberto L. Araya 1

m.c Treasure Beach y Escape Talent — Ramon Olivares — azul,estrella de david dorado, — Papi Rey

por Equal Stripes (Criadores Argentinos) — V1 — mangas y g. azul y dorado en cuadritos

21ene26	466	1000	Vnp	11º	7 1/4	57,5	Rezagado	0:59:10	(1)	57	Felipe Moreno	$37	1-1	265	7
14ene26	460	1000	Vnp	9º	4	57	Sexta Feira	0:59:33	(-3)	57	Felipe Moreno	$68	4-1	162	3
11ene26	462	1000	Vnp	12º	8 1/2	57	Che Samaritan	0:58:73	(1)	57	Diego Carvacho	$53	1-1	141	9
04ene26	460	1000	Vnp	11º	12	57	Soul Queen	0:57:88	(1)	57	Alvaro Apablaza	$29	2-1	37	5
05may25	**485**	**1000**	**Cnp**	**1º**	**2**	**57**	**Brujo Dorado**	**0:58:04**		**57**	**David Sanchez**	**$7**	**Cond.**	**1699**	**9**

8

N 1 0 3 3 25 32 — 0 0 0 1 9 10 — 0 0 0 0 0 0 — $ 2.468.000

TOPACIO AZUL 4 57 8 — Cristian Bobadilla 1

h.m Dylan Thomas y Te Mira — Marcos Contreras — rojo, estrellas y — Guerrero De La Vida

por Seeking The Dia (H. Don Alberto) — V3 — brazaletes negro.

21ene26	430	1000	Vnp	5º	1 1/2	57,5	Rezagado	0:59:10	(1)	57	Cristian Bobadilla	$40	1-1	265	3
11ene26	430	1000	Vnp	5º	3 1/4	57	Ouro	0:59:00	(1)	57	Cristian Bobadilla	$70	1-1	142	4
07ene26	431	1100	Vna	9º	22 3/4	57	Kitten's Black	1:10:36	(1)	57	Rodolfo Fuenzalida	$48	1-1	76	1
31dic25	433	1100	Vna	13º	23 3/4	57,5	Muñeco Dash	1:11:02	(1)	57	Jonathan Castillo	$33	1-1	5096	7
16jun25	**438**	**1000**	**Cba**	**1º**	**Pcz**	**55**	**Suave Brisa**	**1:01:85**		**55**	**Gerard Rodriguez**	**$4**	**Cond.**	**2320**	**4**

9

N 2 1 0 5 46 54 — 2 1 0 5 44 52 — 0 0 0 0 5 5 — $ 3.537.500

GOCCE 5 57 9 — Bryan Rubilar (1) 1

h.a Seeking The Dia y Garbosamente — Braulio Gomez — roj, taja y brazaletes — Amarduq

por Dylan Thomas (H. Don Alberto) — V2 — azul y blanco, gorra azul.

19ene26	512	1100	Vna	12º	*21 1/4	57	Picho Amado	1:10:11	(1)	57	Jorge Zuñiga	$29	1-1	257	3
14ene26	518	1000	Vnp	12º	7	57	Sexta Feira	0:59:33	(1)	57	Nelson Rojas	$37	4-1	162	16
08dic25	515	1100	Vna	10º	*10 1/2	57	Justinsito Crack	1:10:34	(1)	57	Jose D. Villagran	$38	1-1	4791	2
24nov25	512	1100	Vna	8º	18 1/2	57	Roy Para Un Poco	1:09:93	(1)	57	Jose Eyzaguirre	$31	1-1	4603	9
06nov24	**505**	**1100**	**Vna**	**1º**	**3 3/4**	**57**	**La Combi Completa**	**1:08:20**	(1)	**57**	**Axel Alvarez**	**$8**	**1-1**	**4304**	**4**

10

N 5 9 8 11 71 104 — 5 6 5 11 68 95 — V1 C1 0 0 0 1 5 6 — $ 14.818.500

GRAN ROMANO 8 57 10 — Wladimir Quinteros (1) 1

m.m Constitution y Piazza Roma — Wilfredo Mancilla — blanco, cruz amarilla, — Mirafiori

por Seeking The Dia (H. Don Alberto) — V8 — mangas azules, gorra verde.

21ene26	427	1000	Vnp	6º	2	57,5	Rezagado	0:59:10	(1)	57	Benjamin Sancho	$5	1-1	265	5
11ene26	430	1000	Vnp	4º	2	57	Che Samaritan	0:58:73	(1)	57	Benjamin Sancho	$23	1-1	141	14
04ene26	430	1000	Vnp	3º *	4	57	Di Luna	0:58:67	(1)	57	Benjamin Sancho	$15	1-1	24	5
24nov25	427	1100	Vna	9º *	19	57	Roy Para Un Poco	1:09:93	(1)	57	Ronald Fournet	$63	1-1	4603	6
28abr25	**431**	**1000**	**Vnp**	**1º**	**Pcz**	**57**	**Izakaya**	**0:58:49**	**(1)**	**57,5**	**Tomas Seith**	**$14**	**1-1**	**1612**	**2**

11

N 1 0 0 1 26 28 — 1 0 0 1 26 28 — 0 0 0 0 3 3 — $ 1.400.000

CAPO DI FAMIGLIA 4 57 11 — Wilbert Leon 1

m.m Bad Daddy y Last Quillo — Ramon Olivares — verde, franja blanco, lista — Gamboa

por Last Best Place (H. Santa Isabel) — V1 — amarillo, gorra amarillo y verde ruedas.

21ene26	397	1000	Vnp	13º	8 1/4	57,5	Rezagado	0:59:10	(1)	57	Jose Eyzaguirre	$13	1-1	265	6
14ene26	400	1000	Vnp	5º	2 3/4	57	Sexta Feira	0:59:33	(1)	57	Jose Eyzaguirre	$45	4-1	162	6
07ene26	402	1300	Vnp	9º	*29 3/4	57	Radio Teatro (arg)	1:18:58	(1)	57	Miguel Gutierrez	$46	2-1	71	4
04ene26	400	1000	Vnp	12º	*15 1/4	57	Di Luna	0:58:67	(1)	57	Miguel Gutierrez	$10	1-1	24	11
16abr25	**422**	**1000**	**Vnp**	**1º**	***1/2 Pcz**	**57**	**Herr Maximum**	**0:58:20**		**57**	**Franco Olivares**	**$8**	**Cond.**	**1445**	**7**

12

N 1 0 0 2 19 22 — 1 0 0 1 15 17 — H5 0 0 0 0 0 0 — $ 1.815.500

PRIMA NOTTE 3 57 12 — Johan Gonzalez 1

h.c Dylan Thomas y Prima Figura — Maximo Silva — verde y negro a cuadros, — Maximo Silva D.

por Ivan Denisovich (H. Don Alberto) — V3 — mangas negro, gorra verde.

21ene26	452	1000	Vnp	12º *	7 3/4	57,5	Rezagado	0:59:10	(1)	57	Johan Gonzalez	$6	1-1	265	10
11ene26	451	1000	Vnp	5º *	2 1/4	57	Che Samaritan	0:58:73	(1)	57	Johan Gonzalez	$15	1-1	141	3
07ene26	456	1300	Vnp	5º	*10 1/4	57	Radio Teatro (arg)	1:18:58	(1)	57	Johan Gonzalez	$20	2-1	71	2
04ene26	458	1000	Vnp	7º *	8 1/2	57	Soul Queen	0:57:88	(1)	57	Simond Gonzalez	$17	2-1	37	4
09jul25	**459**	**1000**	**Vnp**	**1º ***	**Cbz**	**57**	**Don Giorgio**	**0:58:57**		**55**	**Sebastian E. Gonzalez**	**$4**	**Cond.**	**2631**	**1**

13

N 2 3 1 4 35 45 — 2 3 1 4 33 43 — V3 H1 C8 0 1 0 0 1 2 — $ 4.087.500

SHIVERS 4 57 13 — Lesly Gonzalez (-3) 1

c.m Grand Daddy y Tigresa Brava — Marcos Contreras — turquesa,estrella rosado,mangas — Marcos Contreras L.

por Tumblebrutus (H. Mocito Guapo) — V3 — turquesa,estrellas rosado,gorra turquesa

11ene26	447	1000	Vnp	9º	7	57	Ouro	0:59:00	(1)	57	Wilbert Leon	$19	1-1	142	1
04ene26	450	1000	Vnp	8º *	8 3/4	57	Di Luna	0:58:67	(1)	57	Sebastian Marin	$48	1-1	24	12
22dic25	451	1100	Vna	9º	*13 1/4	57	El Odioso (arg)	1:09:95	(1)	57	Simond Gonzalez	$193	1-1	5004	10
17dic25	454	1100	Vna	12º	18	57	Green Dress	1:09:26	(1)	57,5	Piero Reyes	$151	1-1	4917	11
11jun25	**463**	**1000**	**Vnp**	**1º**	**2 1/2**	**57**	**Izeste**	**0:59:07**	**(-3)**	**57**	**Jaime Medina**	**$10**	**6-1**	**2265**	**2**

Gral.:	1º	2º	3º	4º	nt	cc	VSC:	1º	2º	3º	4º	nt	cc	Regular, Barrosa o Pesada:	1º	2º	3º	4º	nt	cc	S. Ganadas $
14	N 2	7	3	7	68	87		0	0	0	0	8	8		0	0	0	0	0	0	$ 10.579.500

EL MISTER

m.m Exaggerator y Frontier Beauty por Gone West (H. Doña Icha) — **5 57 14** — **Victor Moris** — **V8**

Cristian A. Muñoz — **1** — **blanco, mangas con estrells verde, gorra negro** — **Arturo Y Cecilia**

21ene26	474	1100	Vna	8º	9 3/4	57	Bapkiza	1:10:44	(1)	57	Carlos E. Urbina	$30	1-1	268	5
11ene26	470	1100	Vna	11º	17 1/4	57	Narcisista	1:10:63	(1)	57	Carlos E. Urbina	$57	1-1	144	6
04ene26	464	1100	Vna	12º	12 1/4	57	Angelito Alan	1:10:80	(1)	57	Jose D. Villagran	$16	6-1	27	8
31dic25	466	1100	Vna	11º	12 3/4	57,5	Muñeco Dash	1:11:02	(1)	57	Rodolfo Fuenzalida	$14	1-1	5096	1
12oct24	**451**	**1200**	**Hna**	**1º**	**1 1/2**	**55**	**Francoli**	**1:13:99**	**(5)**	**56**	**Benjamin Sancho**	**$3**	**5-4**	**3973**	**14**

CONTRATIEMPOS

NO MIRES ATRAS	**11/01/2026**	**se cargó en los 1000 metros**
	29/10/2025	**se cargó en tierra derecha**
NUBE DE AGUA	**11/01/2026**	**cargado (a) en los 700 metros**
	07/07/2025	**cambiaba de línea en las ultimas distancias.**
MUJ. DE PASARELA	**04/01/2026**	**saltó hacia afuera al partir**
EL VENECO	**04/01/2026**	**estrellado(a) al partir**
	04/01/2026	**sufrió epitaxis bilateral.**
	22/12/2025	**se fue de punta al partir**
EL VIEJO LAUCHA	**10/10/2025**	**saltó hacia afuera al partir**
GOCCE	**19/01/2026**	**molestado por el ejemplar que rodó**
	08/12/2025	**partió desmejorado (a)**
	08/12/2025	**sufrió herida cortante miembro posterior derecho.**
GRAN ROMANO	**04/01/2026**	**saltó hacia afuera al partir**
	24/11/2025	**saltó hacia afuera al partir**
CAPO DI FAMIGLIA	**07/01/2026**	**fue abierto (a) en la curva de los 900 metros.**
	04/01/2026	**cargado(a) en las primeras distancias**
	04/01/2026	**estrellado(a) en las primeras distancias**
PRIMA NOTTE	**21/01/2026**	**se abrió en tierra derecha**
	11/01/2026	**cortada su línea de carrera en las primeras distancias**
SHIVERS	**04/01/2026**	**cargado(a) en las primeras distancias**
	22/12/2025	**encajonado(a) en las primeras distancias**

MANDIL / DIV. PROBABLE

1	9,0
2	11,0
3	5,0
4	7,0
5	31,0
6	2,5
7	31,0
8	31,0
9	31,0
10	11,0
11	31,0
12	31,0
13	31,0
14	31,0

SELECCION DE APRONTES

10/ENE. GOCCE	800	C.Poblete	0.52.91	11.79
03/ENE. GOCCE	600	M.Donoso	0.37.49	
17/ENE. PRIMA NOTTE	600	J. Castillo	0.35.92	
10/ENE. VEINTE DE PLATA	800	C. Bobadilla	0.50.17	12.02
21/ENE. VEINTE DE PLATA	700	M.Donoso	0.45.03	11.39

OPCIONES

(6) EL VIEJO LAUCHA
(3) VEINTE DE PLATA
(4) M. DE PASARELA

ACTUACIONES ANTERIORES EN ESTE HIPODROMO Y DISTANCIA

NUBE DE AGUA

06ago25	456	Vnp	3º		3/4	58	Better Than	0:58:62	(5)	58	Piero Reyes	$5	5-1	3055	8
23jul25	453	Vnp	2º	4	1/2	57	Il Sodoma	0:57:66	(4)	57	Piero Reyes	$18	5-2	2853	12
21jul25	457	Vnp	4º		5	59	California Spring	0:57:18	(5)	55,5	Piero Reyes	$19	11-3	2841	9
07jul25	454	Vnp	1º	* 1	1/4	57	Che Samaritan	0:58:45	(1)	57	Piero Reyes	$5	1-1	2627	5

VEINTE DE PLATA

07may25	472	Vnp	4º		1 1/4	57	Nube De Agua	0:59:05	(1)	57	Moises A. Donoso	$5	1-1	1725	4
05ene25	470	Vnp	5º	*	4	56	Gran Morron	0:58:39	(6)	57	Moises A. Donoso	$9	7-3	50	4
09nov22	468	Vnp	7º	*	5 1/4	53,5	Baqueano	0:56:82		53	Jorge Zuñiga	$9	Clasi.	4738	1

MUJER DE PASARELA

16jul25	486	Vnp	3º		3	56	Profesora Top	0:57:62		57	Sebastian E. Gonzalez	$242	Cond.		
2733	3														

EL VENECO

02jul25	490	Vnp	6º		3 3/4	58	Tavernero	0:58:16	(7)	58	Diego Carvacho	$12	7-2	2524	2
25jun25	487	Vnp	1º		1 1/4	58	Famosa Luz	0:59:61	(3)	56	Diego Carvacho	$6	5-2	2446	10
04jun25	488	Vnp	3º	*	1 3/4	58	Japoneitor	0:58:55	(4)	57,5	Tomas Seith	$6	5-2	2148	8
21may25	491	Vnp	2º	*	3	58	Soul Queen	0:57:55	(4)	56	Maximiliano Salinas	$8	6-2	1917	1

EL VIEJO LAUCHA

06ago25	420	Vnp	10º		10 1/2	57	Santa Isa	0:58:96	(2)	58	Nicolas Ramirez	$5	2-1	3062	15
04ago25	423	Vblp	2º	*	Pcz	57	Encinitas	1:00:71	(1)	57	Nicolas Ramirez	$7	1-1	2955	5
23jul25	422	Vnp	4º	*	3	57	Aguila De Fuego	0:58:96	(-1)	57	Benjamin Troncoso	$10	1-1	2847	10
21jul25	425	Vnp	7º		3 3/4	57	Wamray	0:58:55	(1)	57	Benjamin Troncoso	$3	1-1	2835	10

GOCCE

19mar25	512	Vnp	8º	*	27 3/4	57	Gran Amor Eterno	0:58:73	(1)	57	Manuel Martinez	$17	1-1	1053	8
12mar25	515	Vnp	8º	*	4 1/4	57	Izeste	0:59:23	(1)	57	Nicolas Ramirez	$14	1-1	917	5
14ago24	512	Vnp	14º	*	16	57	Lattice	0:58:73	(1)	57,5	Carlos E. Urbina	$29	1-1	3159	13
27may24	520	Vblp	12º		21 3/4	57	Gastonazo	0:58:59	(1)	57	Nicolas Ramirez	$7	1-1	2022	11

GRAN ROMANO

04ago25	426	Vblp	4º		1 3/4	57	Encinitas	1:00:71	(1)	57	Carlos E. Urbina	$14	1-1	2955	1
23jul25	423	Vnp	6º		4 1/4	57	Aguila De Fuego	0:58:96	(-1)	57	Israel Villagran	$7	1-1	2847	6
21jul25	427	Vnp	5º		1 1/2	57	Wamray	0:58:55	(1)	57	Israel Villagran	$4	1-1	2835	1
16jul25	429	Vnp	3º		1 1/4	57	Che Samaritan	0:57:74	(1)	57	Israel Villagran	$7	1-1	2732	4

CAPO DI FAMIGLIA

11jun25	418	Vnp	6º		8	57	Shivers	0:59:07	(1)	57	Jose Eyzaguirre	$22	6-1	2265	7
04jun25	415	Vnp	7º		5 1/2	57	Das Alegria	0:58:99	(1)	57	Jose Eyzaguirre	$54	1-1	2139	5
14may25	421	Vnp	9º		9	57	Aguila De Fuego	0:59:67	(1)	57	Franco Olivares	$13	1-1	1830	11
07may25	418	Vnp	8º		9 1/2	56	Il Sodoma	0:58:60	(2)	56	Simond Gonzalez	$14	4-2	1730	3

PRIMA NOTTE

09jul25	459	Vnp	1º	*	Cbz	57	Don Giorgio	0:58:57		55	Sebastian E. Gonzalez	$4	Cond.	2631	1

SHIVERS

23jul25	453	Vnp	10º		8 1/4	57	Aguila De Fuego	0:58:96	(-1)	57	Jose D. Villagran	$42	1-1	2847	9
21jul25	456	Vnp	10º		9	57	Wamray	0:58:55	(1)	57	Jose D. Villagran	$14	1-1	2835	6
25jun25	464	Vnp	13º		12 1/4	57	California Spring	058:79	(5)	53	Jose D. Villagran	$89	15-5	2455	16
23jun25	465	Vblp	8º		13 3/4	58	Soul Queen	0:58:68	(6)	56	Jose D. Villagran	$28	12-4	2440	9

APUNTES

POZO ESTIMADO TRIFECTA $ 3.000.000

* PREMIOS

1.100 — PISTA ARENA

5ª — 10:54 horas — 368

2a ETAPA TRIPLE Nº 2.- ENGANCHE
Ganador, Segundo, Tercero, Exacta, Quinela, Trifecta, Superfecta.

Premio:
QUICK CASABLANCA (2012)
Condicional. Para Hembras de 3 años que no hayan ganado. Peso 57 Kilos. Serie B.

1ER	$ 1.300.000
2DO	$ 260.000
3ER	$ 130.000
4TO	$ 65.000

DOBLE DE MIL Nº 5 COMBINA CON LA 6ª

Gral.: 1º 2º 3º 4º nt cc VSC: 1º 2º 3º 4º nt cc Regular, Barrosa o Pesada: 1º 2º 3º 4º nt cc S. Ganadas $

1 MI CHUNCHITA
N 0 0 0 5 5 — 0 0 0 0 1 1
3 57 1
h.c International Star (usa) y Roxy — Sergio Salazar
por Squire Jones (H. Il Campione Spa) — V3

Jose D. Villagran (4) — 0 0 0 0 0 0
negro chevrones y añillos tur — Siempre Fe
quesa g. negro estrella turquesa

15sep25	400	1100	Vna	16º	*	N.T.R	53,5	Mexa	1:10:11	57	Johan Gonzalez	$70	Cond. 3641 1
25ago25	402	1000	Cnp	14º	*57	3/4	55	Abombada	0:59:14	52	Juan Tapia	$84	Cond. 3324 2
15ago25	405	1000	Cna	8º	16	3/4	55	Tia Guacolda	1:00:14	55	Ignacio Valdivia	$19	Cond. 3187 10
08ago25	412	1000	Cna	10º	*	10	55	Ema Coock	1:00:35	51	Juan Tapia	$43	Cond. 3094 8

2 MOROCHA DE ORO
N 0 0 1 1 5 7 — 0 0 1 1 5 7 — C3
3 57 2
h.a Tapitdoro y Linda Morocha — Jorge Araneda
por Monthir (Criadero Don Vicente)

Jose Cueto — 0 0 0 0 0 0 — $ 210.000
verde , cruz, mangas — Jorge Araneda M.
y gorra blanco.

14ene26	406	1100	Vna	6º	13	3/4	57	Days Of Future	1:09:69	57	Lesly Gonzalez	$7	Cond. 163 8
31dic25	403	1100	Vna	5º	3	1/2	53,5	Stormy Lucky	1:11:65	57	Lesly Gonzalez	$22	Cond. 5097 6
22dic25	405	1100	Vna	3º	* 9	1/4	57	Albanta (arg)	1:10:03	57	Lesly Gonzalez	$28	Cond. 4997 2
10dic25	408	1100	Vna	6º	9		57	Modelo Del Salto	1:09:60	57	Lesly Gonzalez	$58	Cond. 4810 3

3 WITTENBURG
N 0 3 0 1 12 16 — 0 0 0 0 0 0 — H1
3 57 3
h.c Dubai Sky y Irish Whisper — Osvaldo Urbina
por Irish Brother (H. Las Araucarias) — V1

Nelson Rojas (4) — 0 0 0 0 0 0 — $ 1.354.150
naranja y rojo listado, — Las Araucarias
mangas blanco, gorra negro.

17ene26	444	1000	Hna	2º	1	1/2	51	Diosa Chocolate	0:58:51	51	Nelson Rojas	$8	Cond. 218 8
10ene26	443	1200	Hna	8º	28	1/2	55	Perla Del Bio Bio	1:11:61	55	Rodolfo S. Dores	$20	Cond. 103 14
27dic25	439	1000	Hna	5º	* 2	1/4	55	Tu Mi Cunca	0:58:20	55	Rodolfo S. Dores	$8	Cond. 5047 14
20dic25	440	1200	Hna	10º	* 9	3/4	55	Clasua	1:11:97	53	Ronald Fournet	$4	Cond. 4966 11

4 LADY LAURA
N 0 0 0 0 3 3 — 0 0 0 0 3 3 — H2
3 57 4
h.c Sumerio y Pegli — Luis Catena
por Ocean Terrace (H. Santa Mariana)

Fabian Medina (4) — 0 0 0 0 0 0
verde, — Haras Santa Mariana
dos brazaletes beige

31dic25	455	1100	Vna	7º	7	3/4	53,5	Stormy Lucky	1:11:65	57	Franco Olivares	$32	Cond. 5097 14
15sep25	452	1100	Vna	9º	14		53,5	Mexa	1:10:11	57	Israel Villagran	$54	Cond. 3641 7
01sep25	450	1100	Vna	9º	15	3/4	53	Tonada Vieja	1:08:84	57	Sebastian E. Gonzalez	$18	Cond. 3438 8

5 CANDY DUBAI
N 0 2 4 2 8 16 — 0 2 4 2 3 11 — V2 H1 C2
3 57 5
h.c Dubai Sky y Candy Village — Cristobal Gonzalez
por Freud (usa) (H. Las Araucarias) — V1 C5

Ronald Fournet (4) — 0 0 0 0 0 0 — $ 1.225.000
naranja, franja y puños — Charito
dorado, gorra a cuadros.

19ene26	440	1100	Vna	3º	5	3/4	53,5	La Albita	1:10:34	57	Miguel Gutierrez	$3	Cond. 251 3
14ene26	446	1100	Vna	4º	10	1/4	57	Days Of Future	1:09:69	57	Miguel Gutierrez	$2	Cond. 163 14
07ene26	440	1000	Vnp	2º	1	1/4	57	Presumida Flame	0:59:72	57	Jaime Medina	$3	Cond. 73 3
31dic25	438	1100	Vna	3º	* 1	1/2	53,5	Stormy Lucky	1:11:65	57	Miguel Gutierrez	$4	Cond. 5097 3

6 DE BOLOGNIA
N 0 1 2 0 11 14 — 0 1 2 0 7 10 — V3 H1 C8
3 57 6
h.a Viscount Nelson y De Bavaria — Eduardo Donoso
por Rock Of Gibraltar (H. Don Alberto) — V5

Lesly Gonzalez — 0 0 0 0 0 0 — $ 520.000
blanco, banda y mangas — Torres
naranja, gorra en cascos.

19ene26	415	1100	Vna	2º	5	1/4	53,5	La Albita	1:10:34	57	Lesly Gonzalez	$12	Cond. 251 15
14ene26	416	1100	Vna	3º	10		57	Days Of Future	1:09:69	53	Nelson Rojas	$16	Cond. 163 1
07ene26	418	1000	Vnp	3º	* 2	3/4	57	Presumida Flame	0:59:72	53,5	Nelson Rojas	$16	Cond. 73 4
24nov25	412	1100	Vna	8º	14	1/4	57	Mighty Flower	1:10:89	57	Wladimir Quinteros	$19	Cond. 4599 3

Gral.: 1º 2º 3º 4º nt cc VSC: 1º 2º 3º 4º nt cc Regular, Barrosa o Pesada: 1º 2º 3º 4º nt cc S. Ganadas $

7 EXCLUDE (ARG)

N 0 0 0 0 7 7 — 0 0 0 0 0 0 — 3 57 7 — C2 0 0 0 0 0 0

h.c Forge y Evincing — Marcos Contreras — Felipe Henriquez

por Equal Stripes (H. Argentina) — V3 — rojo, estrellas y brazaletes negro. — Guerrero De La Vida

09ene26	425	1000	Cnp	12º	*	10	55,5	Gran Compañera	0:57:98	54	Jose Cueto	$51	Cond.	93	13
26dic25	424	1000	Cnp	5º	*	9 1/4	55	La Trotona	0:57:09	54	Jose Cueto	$126	Cond.	5032	12
13dic25	428	1000	Hna	7º		10	55	Nueva Vida	0:58:05	55	Rodolfo Fuenzalida	$49	Cond.	4864	6
01dic25	438	1000	Cna	13º		16 1/2	51	Mi Bella Fer	0:59:96	55	Rodolfo Fuenzalida	$116	Cond.	4686	14

8 ULTIMO PASEO

N 0 1 0 1 3 5 — 0 0 0 0 0 0 — 3 57 8 — C1 0 0 0 0 0 0 — $ 692.500

h.c International Star (usa) y Majestic Passion — Victor Moris — Pedro Robles

por Ocean Terrace (No Registrado) — V8 — calypso y naranjo mitad vert. mgs alternadas gorra en cascos — Js

16ene26	n.s.p	1000	Cnp	4º		4 1/2	55	Kiss The Queen	0:57:43	55	Joaquin Herrera	$2	Cond.	205	3
05may25	n.s.p	1000	Cna	9º	*	8 1/2	55	Nona Blanca	0:59:89	55	Cathrine Weilby	$7	Cond.	1707	12
25abr25	n.s.p	1200	Cnp	8º		10 1/4	56	Selva Bella	1:09:78	55	Rodolfo Fuenzalida	$18	Cond.	1567	11
17abr25	459	1000	Cnp	5º		6 1/2	55	Velatri	0:57:19	55	Rodolfo Fuenzalida	$7	Cond.	1464	7

9 FLASH SPLACH

N 0 0 0 1 5 6 — 0 0 0 1 4 5 — 3 57 9 — C1 0 0 0 0 0 0 — $ 80.000

h.m Grand Daddy y Flash Force — Rodrigo Silva — Victor Miranda

por Tiznow (H. Mocito Guapo) — C2 — rojo y blanco a cuadritos, mangas azul, gorra roja. — Joaquin Andres

07ene26	460	1000	Vnp	6º		7 3/4	57	Presumida Flame	0:59:72	57	Benjamin Sancho	$7	Cond.	73	7
12nov25	459	1100	Vna	10º		31 3/4	57	Opereta De Plaza	1:09:70	57	Carlos E. Urbina	$16	Cond.	4410	11
15oct25	467	1100	Vna	11º	*	16 3/4	53,5	Guapa Porteña	1:09:83	57	Sebastian E. Gonzalez	$12	Cond.	4014	4
10sep25	472	1100	Vna	6º		11 1/4	57	Princess Up	1:08:88	57	Sebastian E. Gonzalez	$7	Cond.	3562	2

10 GO RUN GIGI

N 0 0 0 0 4 4 — 0 0 0 0 4 4 — 3 57 10 — V2 H3 0 0 0 0 0 0

h.m Spun To Run (usa) y Go Go Gigi — Wilfredo Mancilla — Diego Carvacho

por Suave (usa) (H. Chevalex) — V8 — azul "V"amarilla, mangas y gorra verdes — Chevalex

31dic25	413	1100	Vna	14º		26 1/4	53,5	Stormy Lucky	1:11:65	57	Carlos Ortega	$27	Cond.	5097	2
22dic25	415	1100	Vna	16º		31 1/4	57	Albanta (arg)	1:10:03	53,5	Ronald Fournet	$94	Cond.	4997	13
24nov25	420	1100	Vna	10º		24 1/2	57	Wannabe	1:10:77	53,5	Ronald Fournet	$23	Cond.	4596	1
10sep25	428	1100	Vna	9º	*	29	53	Dale Flaca	1:08:08	57	Guillermo A. Perez	$8	Cond.	3561	5

11 AL AGUAITE

N 0 0 0 0 3 3 — 0 0 0 0 3 3 — 3 57 11 — V2 0 0 0 0 0 0

h.c Zawraq (ire) y Nada Especial — Braulio Gomez — Felipe Tapia

por Passion For Gold (H. Masaiva) — V2 — azul faja amarillo-blanco-amaril brazaletes y gorra amarillo — Masaiva

19ene26	423	1100	Vna	15º		39	53,5	La Albita	1:10:34	57	Felipe Tapia	$127	Cond.	251	12
27oct25	400	1100	Vna	12º		24	57	Picpus (arg)	1:11:48	57	Moises A. Donoso	$16	Cond.	4211	1
01oct25	400	1100	Vna	5º		11 1/4	53	Mujer De Pasarela	1:09:90	57	Maximiliano Salinas	$9	Cond.	3835	7

12 OH KARINA

N 0 1 0 0 4 5 — 0 1 0 0 4 5 — 3 57 12 — H5 C3 0 0 0 0 0 0 — $ 280.000

h.c Omayad y La Canebiere — Luis Catena — Nicolas Ramirez

por Southern Halo (Eduardo Garcia Barrio) — azul, tirantes y gorra blanco, mangas en ruedas. — Granadilla

10dic25	428	1100	Vna	8º		10 3/4	57	Modelo Del Salto	1:09:60	57	Joaquin Herrera	$2	Cond.	4810	5
12nov25	430	1100	Vna	2º		5 1/2	57	Opereta De Plaza	1:09:70	57	Felipe Tapia	$22	Cond.	4410	10
15sep25	432	1100	Vna	10º		14 1/4	53,5	Mexa	1:10:11	57	Felipe Tapia	$43	Cond.	3641	15
14may25	435	1000	Vnp	12º		14 3/4	57	Rosy L'amore	0:58:82	57	Diego Carvacho	$67	Cond.	1831	15

13 SESTRI LEVANTE

N 0 1 1 3 15 20 — 0 1 1 3 12 17 — 3 57 13 — V4 0 0 0 0 1 1 — $ 675.000

h.a Dylan Thomas y Santo Kel — Victor Moris — Carlos E. Urbina

por Frankel (H. Don Alberto) — V8 — azul, mgs azul estrell de david y brazal blanco, g. azul estrella blanco — The Good Father

19ene26	430	1100	Vna	4º		8 1/2	53,5	La Albita	1:10:34	57	Carlos E. Urbina	$24	Cond.	251	7
07ene26	430	1000	Vnp	4º	*	3	57	Presumida Flame	0:59:72	53	Jose D. Villagran	$3	Cond.	73	1
04ene26	434	1000	Vnp	4º		1 1/4	57	Elon	0:59:27	52,8	Jose D. Villagran	$21	Cond.	25	4
22dic25	431	1100	Vna	14º		28 3/4	57	Albanta (arg)	1:10:03	56	Cristian Bobadilla	$93	Cond.	4997	15

Gral.: 1º 2º 3º 4º nt cc VSC: 1º 2º 3º 4º nt cc Regular, Barrosa o Pesada: 1º 2º 3º 4º nt cc S. Ganadas $

14

N 0 0 0 0 7 7 0 0 0 0 1 1 V1 0 0 0 0 0 0

AUNT MERCY 3 57 14 Israel Villagran

h.c Palm Springs (usa) y Quick Fever — Rafael Bernal T. — azul y rojo en zig zag vertical, — Rafael Bernal T.

por Quality Road (H. Doña Icha) — V2 — mangas y gorra blanco, brazaletes azules

19ene26	450	1100	Vna	8º	14	3/4	53,5	La Albita	1:10:34	57	Israel Villagran	$16	Cond.	251	11
01dic25	434	1000	Cna	11º	*13	1/2	51	Mi Bella Fer	0:59:96	55	Sebastian E. Gonzalez	$13	Cond.	4686	9
03oct25	432	1000	Cna	8º	* 8	1/4	55	Ampawan	1:00:29	55	Bernardo Leon	$21	Cond.	3850	2
12sep25	444	1000	Cna	5º	4	1/2	51,5	Daddys Baby	0:59:61	55	Victor Miranda	$120	Cond.	3576	3

15

N 0 0 0 3 18 21 0 0 0 3 10 13 V3 H8 C1 0 0 0 0 0 0 $ 205.000

LA PROPIA HERMANA 3 57 15 Ignacio Valdivia

h.c The Lumber Guy y Willitu — Braulio Gomez — azul y amarillo listado, — J.J.

por Distorted Economy (H. Lizzie) — V2 — gorra azul.

19ene26	397	1100	Vna	5º	* 8	3/4	53,5	La Albita	1:10:34	57	Sebastian E. Gonzalez	$27	Cond.	251	13
14ene26	400	1100	Vna	7º		15	57	Days Of Future	1:09:69	57	Rodolfo Fuenzalida	$19	Cond.	163	2
07ene26	400	1000	Vnp	4º		4 3/4	57	Tuyarak	0:59:40	57	Rodolfo Fuenzalida	$15	Cond.	72	7
31dic25	396	1100	Vna	4º		3	53,5	Stormy Lucky	1:11:65	57	Rodolfo Fuenzalida	$115	Cond.	5097	13

16

N 0 0 0 0 2 2 0 0 0 0 2 2 0 0 0 0 0 0

DOÑA MARLY 3 57 16 Bryan Rubilar (2)

h.c Flyer y Laguna Niguel — Rodrigo Silva — gris perla, banda rosado, — Barreras

por Mastercraftsman (H. Viejo Perro) — C2 — mangas rosado, gorra en cascos.

07ene26	390	1000	Vnp	6º	* 5	1/2	57	Tuyarak	0:59:40	53,5	Ronald Fournet	$17	Cond.	72	4
31dic25	400	1100	Vna	15º		28	53,5	Stormy Lucky	1:11:65	57	Wladimir Quinteros	$11	Cond.	5097	1

CONTRATIEMPOS

MI CHUNCHITA	15/09/2025	se presentó su preparador a manifestar su disconformidad con la conducción
	15/09/2025	no terminó su recorrido
	25/08/2025	se iba de punta en el curso de la carrera
MOROCHA DE ORO	22/12/2025	se abrió las primeras distancias
WITTENBURG	27/12/2025	se abrió en los 600 metros
	27/12/2025	estrellado en los 600 metros
	20/12/2025	se abrió en los 900 metros
CANDY DUBAI	31/12/2025	buscó hacia afuera toda la carrera
DE BOLOGNIA	07/01/2026	saltó hacia afuera al partir
EXCLUDE (ARG)	09/01/2026	encajonado(a) en las primeras distancias
	26/12/2025	saltó hacia afuera al partir
ULTIMO PASEO	05/05/2025	se iba de punta en las primeras distancias
	05/05/2025	mañoseó en tierra derecha
FLASH SPLACH	15/10/2025	encajonado(a) al partir
GO RUN GIGI	10/09/2025	corrió desestribado(a) los últimos 400 metros
	10/09/2025	mañoseó las primeras distancias
SESTRI LEVANTE	07/01/2026	suspendido su jinete por no exigir debidamente
AUNT MERCY	01/12/2025	se abrió en la curva
	03/10/2025	saltó al partir
LA PR. HERMANA	19/01/2026	se fue de punta en los 800 metros
DOÑA MARLY	07/01/2026	salió levemente desmejorado

MANDIL / DIV. PROBABLE

1	31,0
2	13,0
3	5,0
4	21,0
5	6,0
6	11,0
7	11,0
8	4,0
9	13,0
10	31,0
11	31,0
12	21,0
13	9,0
14	31,0
15	13,0
16	31,0

SELECCION DE APRONTES

16/ENE. AL AGUAITE	500	F.Tapia	0.33.08	
24/ENE. AL AGUAITE	600	Aprendiz	0.38.86	
10/ENE. AUNT MERCY	800	I.Villagrán	0.50.80	11.98
17/ENE. LADY LAURA	600	Aprendiz	0.38.85	
24/ENE. LADY LAURA	600	Israel Villagrán		0.36.24
09/ENE. MOROCHA DE ORO	800	S.Marin	0.50.65	11.14
10/ENE. OH KARINA	600	Aprendiz	0.39.44	
06/ENE. SHIFLIN	400	S.Marín	0.23.41	Partidor
10/ENE. OH KARINA	600	Aprendiz	0.39.44	

OPCIONES

(8) ULTIMO PASEO
(3) WITTENBURG
(5) CANDY DUBAI

ACTUACIONES ANTERIORES EN ESTE HIPODROMO Y DISTANCIA

MOROCHA DE ORO

03dic25	400	Vna	6º	14 1/2	57	Oggi	1:09:56	57	Sebastian Marin	$90	Cond. 4709	11
24nov25	403	Vna	4º	9 1/2	57	Mighty Flower	1:10:89	57	Sebastian Marin	$26	Cond. 4599	4
12nov25	405	Vna	7º	12 3/4	57	Opereta De Plaza	1:09:70	56	Jose Cueto	$60	Cond. 4410	9

CANDY DUBAI

10dic25	436	Vna	2º	* 3 3/4	57	Modelo Del Salto	1:09:60	57	Miguel Gutierrez	$5	Cond. 4810	1
03dic25	434	Vna	3º	10	57	Oggi	1:09:56	53,5	Benjamin Troncoso	$5	Cond. 4709	9
24nov25	438	Vna	3º	2 1/4	57	Wannabe	1:10:77	57	Miguel Gutierrez	$12	Cond. 4596	3
02nov25	440	Vna	6º	5 1/2	57	A Tutta Vela	1:11:58	57	Kevin Espina	$8	Cond. 4298	5

DE BOLOGNIA

12nov25	412	Vna	6º	*10 3/4	57	Opereta De Plaza	1:09:70	57	Wladimir Quinteros	$41	Cond. 4410	4
02nov25	415	Vna	5º	3 1/2	57	A Tutta Vela	1:11:58	57	Gerard Rodriguez	$24	Cond. 4298	7
15oct25	419	Vna	10º	*11 3/4	53,5	Guapa Porteña	1:09:83	57,5	Guillermo A. Perez	$43	Cond. 4014	2
29sep25	422	Vna	7º	14 1/4	53	Don't Speak	1:09:70	57	Guillermo A. Perez	$16	Cond. 3811	1

FLASH SPLACH

13ago25	472	Vna	4º	5 1/2	57	Meloni	1:10:27	57	Jaime Medina	$4	Cond. 3156	9

SESTRI LEVANTE

10dic25	427	Vna	11º	14 1/2	57	Modelo Del Salto	1:09:60	53,5	Jose D. Villagran	$61	Cond. 4810	15
24nov25	428	Vna	6º	*16 3/4	57	Wannabe	1:10:77	57	Carlos E. Urbina	$14	Cond. 4596	4
27oct25	424	Vna	5º	9 1/2	57	Picpus (arg)	1:11:48	57	Rodolfo Fuenzalida	$21	Cond. 4211	8
19oct25	427	Vna	5º	11	57	Alqaswa	1:11:02	57	Rodolfo Fuenzalida	$18	Cond. 4120	5

LA PROPIA HERMANA

22dic25	395	Vna	9º	15 1/4	57	Albanta (arg)	1:10:03	53	Nelson Rojas	$72	Cond. 4997	8
10dic25	397	Vna	4º	6 1/2	57	Modelo Del Salto	1:09:60	53,5	Nelson Rojas	$222	Cond. 4810	11
03dic25	396	Vna	10º	18 1/4	57	Oggi	1:09:56	57	Benjamin Sancho	$126	Cond. 4709	2
24nov25	400	Vna	10º	16 3/4	57	Mighty Flower	1:10:89	57	Tomas Seith	$65	Cond. 4599	1

APUNTES

POZO EST.: TRIFECTA $ 3.000.000-SUPER. $ 1.500.000-DOBLE $ 2.000.000 * PREMIOS

1.300 — PISTA PASTO

6ª — 11:22 horas — 369

3a ETAPA TRIPLE Nº 2.- ENGANCHE
Ganador, Segundo, Tercero, Exacta, Quinela, Trifecta, Superfecta.

Premio:
DON DIONISIO (2013)
7ª Serie. Indice 1.
Para todo caballo. Handicap.

1ER $	1.500.000
2DO $	300.000
3ER $	150.000
4TO $	75.000

DOBLE DE MIL Nº 6 COMBINA CON LA 7ª

Gral.: 1º 2º 3º 4º nt cc VSC: 1º 2º 3º 4º nt cc Regular, Barrosa o Pesada: 1º 2º 3º 4º nt cc S. Ganadas $

1 — PINTA DE MUSICO
N 4 5 3 2 41 55 — 1 2 2 1 29 35 — 6 57 1 — C1 0 0 0 0 1 1 — $ 11.197.500
m.c Gemologist y Elissa Beethoven — Victor Moris
por Edgy Diplomat (H. Santa Olga) — V8
Pedro Robles 1
azul, mgs azul estrell de david The Good Father y brazal blanco, g. azul estrella blanco

07ene26	465	1100	Vna	6º	12 1/4	57	Kitten's Black	1:10:36 (1)	57	Jose D. Villagran	$51	1-1	76	10
31dic25	466	1300	Vna	8º	11 1/2	57	So Handsome	1:24:46 (1)	57	Rodolfo Fuenzalida	$44	1-1	5099	6
17dic25	467	1100	Vna	8º	7	57	Caribean Passion	1:10:47 (1)	57	Rodolfo Fuenzalida	$53	1-1	4910	11
03dic25	472	1100	Vna	12º	14 3/4	57	Luiverar	1:10:09 (1)	57	Jose D. Villagran	$53	1-1	4708	8
25ene25	**470**	**1200**	**Hna**	**1º**	**1 1/4**	**55**	**My Gran Tommy**	**1:11:46 (5)**	**56**	**Pedro Robles**	**$9**	**5-4**	**331**	**8**
01may23	**479**	**1100**	**Vna**	**1º**	**2 1/4**	**53**	**Californiacat**	**1:08:68**	**57**	**Joaquin Herrera**	**$2**	**Cond.**	**1748**	**14**

2 — PRINCESA LUDY
N 3 1 6 3 50 63 — 1 1 2 1 22 27 — 5 57 2 — V2 0 0 0 0 0 0 — $ 7.681.900
h.m Indian Trail y A La Ronda Ronda — Victor Moris
por Malek (Arsenio M. Ruiz Nuñez) — V8
Felipe Tapia (1) 1
negro,estrella rojo,m.blanco, estrellas negro,g.blanco, estrella rojo Mamita Linda

14ene26	464	1000	Vnp	4º	2 1/2	57	Sexta Feira	0:59:33 (1)	57	Felipe Tapia	$30	4-1	162	8
31dic25	463	1100	Vna	11º	14 1/4	57	Xenotes	1:09:33 (1)	57	Jose D. Villagran	$24	1-1	5104	11
22dic25	458	1100	Vna	3º	4 3/4	57	El Odioso (arg)	1:09:95 (1)	57	Jose D. Villagran	$16	1-1	5004	12
08dic25	456	1300	Vna	7º *	13	57	Germanicus	1:23:97 (1)	57	Jose D. Villagran	$29	1-1	4790	2
23abr25	**460**	**1100**	**Vna**	**1º**	**3/4**	**57**	**Mumo Querido**	**1:10:19 (1)**	**57**	**Pedro Robles**	**$9**	**1-1**	**1525**	**10**

3 — TROIS PLUMES
N 1 0 0 0 20 21 — 1 0 0 0 16 17 — 3 57 3 — H5 1 0 0 0 0 1 — $ 2.600.000
h.c Dylan Thomas y Tres Plumas — Maximo Silva
por Seeking The Dia (H. Don Alberto) — V3
Johan Gonzalez 1
verde y negro a cuadros, mangas negro, gorra verde. Maximo Silva D.

21ene26	440	1400	Vnp	5º *	4 1/2	57	Radio Teatro (arg)	1:24:31 (1)	52,5	Johan Gonzalez	$34	7-1	269	4
14ene26	437	1000	Vnp	7º	10 3/4	60	Soul Queen	0:57:37 (2)	54	Sebastian Marin	$19	11-2	171	5
11ene26	441	1000	Vnp	6º	7 3/4	58	Soul Queen	0:58:17 (3)	56	Johan Gonzalez	$58	6-2	143	4
04ene26	445	1300	Vnp	9º	13 1/4	58	Oscuro Y Salvaje	1:18:70 (4)	57	Johan Gonzalez	$26	7-1	38	5
04ago25	**447**	**1400**	**Vblp**	**1º**	**Pcz**	**51**	**Alqaswa**	**1:29:00**	**51,5**	**Nelson Rojas**	**$18**	**Cond.**	**2948**	**6**

4 — OWEN JEEP R-10
N 1 1 2 3 6 13 — 1 1 2 3 0 7 — 4 57 4 — V1 H1 C11 0 0 0 1 0 1 — $ 11.900.000
m.c Ivan Denisovich y Checa — Juan Baeza
por Dushyantor (H. Don Alberto) — V1 H2
Jaime Medina 1
amarillo, lunares azul, mangas amarillo, gorra azul Pinky

07abr25	471	1600	Cna	5º	9	51	Hijo Del Tuto	1:35:86 (12)	50,5	Axel Alvarez	$5	Clasi.	1306	10
16mar25	474	2000	Cnp	7º	7 1/4	57,5	My Way	1:57:63 (9)	57	Jaime Medina	$17	Clasi.	1014	8
02feb25	470	1600	Vnp	3º	2	57	Lonwhite	1:36:00	57,5	Oscar Ulloa	$3	Clasi.	433	10
05ene25	469	1900	Vnp	4º	1 3/4	57	Amorino	1:54:75	57	Joaquin Herrera	$7	Clasi.	65	2
14ene24	**472**	**1000**	**Vnp**	**1º**	**5 1/2**	**57**	**Algo Le Paso**	**0:56:35**	**57**	**Jaime Medina**	**$5**	**Clasi.**	**196**	**1**

5 — COMMAND
N 7 9 6 8 93 123 — 0 0 0 0 17 17 — 11 57 5 — 0 0 0 0 2 2 — $ 28.426.500
m.c Lookin At Lucky y Common Channel — Ramon Olivares
por Empire Maker (H. Paso Nevado) — V1
Claudio Poblete 1
azul mangas blanco y rojo listada, gorra blanco Joaquin Herrera O.

11ene26	430	1000	Vnp	11º	*17 1/4	57	Ouro	0:59:00 (1)	57	Claudio Poblete	$100	1-1	142	6
04ene26	428	1000	Vnp	14º	23 1/4	57	Di Luna	0:58:67 (1)	57,5	Claudio Poblete	$68	1-1	24	1
17dic25	425	1100	Vna	15º	28	57	Caribean Passion	1:10:47 (1)	57	Cristian Bobadilla	$176	1-1	4910	10
15ene25	460	1100	Vna	9º	11 3/4	57	Lucky Boss	1:10:18 (1)	57	Luis D. Menghini	$100	2-1	194	6
07jul23	**460**	**1200**	**Cna**	**1º**	**1 1/4**	**58**	**Sir Ruben**	**1:11:74 (1)**	**56**	**Wladimir Quinteros**	**$12**	**3-1**	**2783**	**8**

6 — CONDE AUSTRAL
N 0 0 1 4 5 10 — 0 0 1 4 5 10 — 4 57 6 — 0 0 0 0 0 0 — $ 345.000
m.c Carlotum y Casa Linda — Braulio Gomez
por Ivan Denisovich (Ricardo Valverde Paredes) — V2
Maximiliano Salinas 1
blanco chevrones rojo mgs verde gorra rojo Linea Errazuriz

21ene26	439	1000	Vnp	10º	8 1/2	58	Lady Lumber	0:58:35 (2)	53	Maximiliano Salinas	$21	7-2	271	3
14ene26	440	1000	Vnp	4º	5 1/4	60	Soul Queen	0:57:37 (3)	55	Maximiliano Salinas	$20	11-2	171	8
31dic25	441	1100	Vna	4º *	5 3/4	55,5	Suave Brisa	1:11:47	57	Simond Gonzalez	$7	Cond.	5098	3
22dic25	437	1100	Vna	4º *	8 1/4	57	El Renacido	1:10:20	57	Simond Gonzalez	$16	Cond.	4998	5

Gral.: 1º 2º 3º 4º nt cc VSC: 1º 2º 3º 4º nt cc Regular, Barrosa o Pesada: 1º 2º 3º 4º nt cc S. Ganadas $

7

N 0 4 8 9 28 49 — 0 2 4 5 6 17 — V4 C1 0 0 0 0 0 0 — $ 3.235.500

MACKLIN 4 57 7 — Rodolfo Fuenzalida 1

m.c Dylan Thomas y Mi Poema — Marcos Contreras — rojo, estrellas y — Guerrero De La Vida

por Dushyantor (H. Don Alberto) — V3 — brazaletes negro.

21ene26	432	1000	Vnp	8º	*	6 1/2	58	Lady Lumber	0:58:35	(2)	53,5	Rodolfo Fuenzalida	$12	7-2	271	4
11ene26	434	1000	Vnp	4º	*	4 1/2	58	Soul Queen	0:58:17	(3)	56	Rodolfo Fuenzalida	$7	6-2	143	2
31dic25	437	1100	Vna	3º		3 1/2	55,5	Suave Brisa	1:11:47		57	Joaquin Herrera	$2	Cond.	5098	2
22dic25	439	1100	Vna	2º		6 1/2	57	El Renacido	1:10:20		57	Guillermo A. Perez	$5	Cond.	4998	8

8

N 0 0 0 0 11 11 — 0 0 0 0 7 7 — 0 0 0 0 0 0

SUMMER SOHN 3 57 8 — Felipe Moreno 1

h.m Mendelssohn (usa) y Summer BreezyAlberto Ferrero — amar,estrells,rojo mg blnc y — Chino Emperador

por Pulpit (Agricola Taomina Ltda.) — rojo en ruedas , gorra rojo

19ene26	408	1100	Vna	10º		17 1/4	53,5	La Albita	1:10:34		57	Felipe Moreno	$37	Cond.	251	5
14ene26	405	1100	Vna	9º		18	57	Days Of Future	1:09:69		57	Felipe Moreno	$45	Cond.	163	12
07ene26	410	1000	Vnp	7º	*	9 1/4	57	Presumida Flame	0:59:72		57,5	Felipe Moreno	$27	Cond.	73	5
31dic25	409	1100	Vna	9º		10 1/2	53,5	Stormy Lucky	1:11:65		57	Felipe Moreno	$234	Cond.	5097	7

9

N 9 9 3 4 18 43 — 9 9 3 4 12 37 — V2 H2 C4 0 1 0 1 1 3 — $ 23.297.500

MAKIS (ARG) 8 57 9 — Jorge Zuñiga (5) 1

m.m Equal Stripes y Magnetic Filly — Luis Catena — azul, tirantes y gorra blanco, — Granadilla

por Orpen (usa) (H. Argentina) — mangas en ruedas.

04ene26	480	1300	Vnp	10º	*14	1/4	58	Oscuro Y Salvaje	1:18:70	(1)	54	Sebastian E. Gonzalez	$2	7-1	38	12
15sep25	483	1400	Vna	15º	*63	1/2	57	Mil Besos Amanda	1:28:90	(2)	53	Diego Carvacho	$10	7-2	3653	16
31mar25	480	1600	Vnp	1º		3 1/2	57	Lecor	1:37:76	(5)	57	Joaquin Herrera	$3	6-4	1216	3
12mar25	480	1400	Vnp	2º		1/2 Pcz	55,5	Popovich (arg)	1:23:59	(5)	57	Benjamin Sancho	$4	6-2	931	8

10

N 1 1 2 3 33 40 — 1 1 1 3 13 19 — V1 H1 0 0 0 0 0 0 — $ 1.774.000

MAYSTER 4 57 10 — Alvaro Apablaza 1

m.m Father Of Science y Shanghai BlackyVictor Moris — naranja y verde a cuadritos, — Carnales

por Shanghai Bobby (No Registrado) — V8 — franja y gorra verde.

21ene26	451	1100	Vna	4º	*	3 1/2	57	Lucky Boss	1:10:80	(1)	57	Felipe Tapia	$6	6-1	270	5
14ene26	446	1100	Vna	7º	*	5 1/4	57	Pasion Por Ella	1:10:76	(1)	57	Felipe Tapia	$4	6-1	167	7
04ene26	443	1300	Vnp	11º	*17	1/2	58	Oscuro Y Salvaje	1:18:70	(1)	54	Jose D. Villagran	$92	7-1	38	4
31dic25	446	1100	Vna	9º		24 1/4	57	Lilybeth	1:10:04	(2)	57	Claudio Poblete	$53	2-2	5105	12
10dic25	**446**	**1100**	**Vna**	**1º**	*	**Pcz**	**57**	**Phrodo**	**1:10:32**		**57**	**Carlos E. Urbina**	**$3**	**Cond.**	**4811**	**3**

11

N 1 2 1 3 36 43 — 1 2 1 3 32 39 — V3 H1 C8 0 0 0 0 1 1 — $ 1.850.000

AMIGO CALICHEI 4 57 11 — Lesly Gonzalez 1

m.a Exaggerator y Vas A Volver — Eduardo Donoso — verde, cruz rojo, mangas amarill — Indomable

por Milwaukee Brew (H. Doña Icha) — V5 — y rojo listado, gorra amarillo.

21ene26	452	1100	Vna	3º		1 1/2	57	Bapkiza	1:10:44	(1)	57	Lesly Gonzalez	$21	1-1	268	6
14ene26	454	1000	Vnp	14º		9 3/4	57	Sexta Feira	0:59:33	(1)	57	Gerard Rodriguez	$16	4-1	162	14
07ene26	453	1300	Vnp	7º		10 3/4	57	Radio Teatro (arg)	1:18:58	(1)	57	Felipe Tapia	$43	2-1	71	3
22dic25	450	1100	Vna	7º		12 3/4	57	El Espia	1:09:80	(1)	57	Jorge Zuñiga	$47	1-1	4996	5
19nov25	**445**	**1100**	**Vna**	**1º**		**3 3/4**	**53**	**King Paper**	**1:11:42**		**57**	**Gerard Rodriguez**	**$4**	**Cond.**	**4510**	**7**

12

N 5 8 12 15 83 123 — 2 6 10 12 58 88 — V2 H3 0 0 2 0 4 6 — $ 18.723.500

ROSA COQUETA 6 57 12 — Diego Carvacho (1) 1

h.c Quick Casablanca y Agualuna — Braulio Gomez — blanco, estrellas azul, — Braulio Gomez A.

por Dushyantor (Agricola Amelia Ltda.) — V2 — mangas listadas, gorra rojo.

19ene26	480	1100	Vna	7º		8 1/2	57	Picho Amado	1:10:11	(1)	57	Jose Eyzaguirre	$16	1-1	257	7
11ene26	472	1000	Vnp	11º		5 3/4	57	Che Samaritan	0:58:73	(1)	57	Gerard Rodriguez	$11	1-1	141	2
07ene26	474	1300	Vnp	6º	*10	1/2	57	Radio Teatro (arg)	1:18:58	(1)	57	Gerard Rodriguez	$8	2-1	71	11
04ene26	477	1100	Vna	7º		11 3/4	57	Guerrero Arabe	1:10:35	(1)	57	Jorge Zuñiga	$5	2-1	30	2
08sep24	**459**	**1100**	**Vna**	**1º**		**1/2 Cbz**	**57**	**Narcisista**	**1:09:37**	**(1)**	**57**	**Jorge Zuñiga**	**$6**	**1-1**	**3529**	**4**

APUNTES

CONTRATIEMPOS

PRINCESA LUDY	08/12/2025	saltó al partir
TROIS PLUMES	21/01/2026	fue abierto(a) en las primeras distancias
	21/01/2026	cargado(a) en las primeras distancias
COMMAND	11/01/2026	suspendido el f.s. por su mala carrera.
CONDE AUSTRAL	31/12/2025	saltó al partir
	22/12/2025	se abrió en la curva de los 900 metros.
MACKLIN	21/01/2026	saltó hacia adentro al partir
	11/01/2026	se fue de punta al partir
SUMMER SOHN	07/01/2026	cortada su línea de carrera en las primeras distancias
MAKIS (ARG)	04/01/2026	mañoseó en las últimas distancias.
	15/09/2025	no se empleaba
MAYSTER	21/01/2026	se abría en las curvas
	14/01/2026	cortada su línea al partir
ROSA COQUETA	07/01/2026	fue abierto (a) a la altura de los 300 metros

MANDIL / DIV. PROBABLE	
1	11,0
2	11,0
3	13,0
4	2,5
5	31,0
6	9,0
7	7,0
8	31,0
9	5,0
10	31,0
11	31,0
12	31,0

SELECCION DE APRONTES

23/ENE. MAKIS (ARG)	800	I.Villagrán	0.50.81	11.37
23/ENE. OWEN JEEP	400	Aprendiz	0.22.17	Partidor
17/ENE. OWEN JEEP	1400	Aprendiz	1.38.74	11.69
16/ENE. ROSA COQUETA	600	C.Poblete	0.38.56	
09/ENE. TROIS PLUMES	400	Aprendiz	0.23.39	Partidor

OPCIONES

(4) OWEN JEEP
(9) MAKIS
(7) MACKLIN

ACTUACIONES ANTERIORES EN ESTE HIPODROMO Y DISTANCIA

PINTA DE MUSICO

19oct25	472	Vna	6º		7 1/4	57	So Handsome	1:24:79	(1)	57	Rodolfo Fuenzalida	$18	1-1	4128	11
30abr25	464	Vna	10º	*28	3/4	60	Liucura Park	1:23:40	(1)	57	Pedro Robles	$22	6-1	1623	4
20ene25	475	Vna	3º	*	5	56,5	Gran Cafrune	1:23:05	(5)	58	Pedro Robles	$6	5-1	281	9

TROIS PLUMES

01sep25	449	Vna	7º		29 1/4	60	Sibarato	1:21:12		55	Israel Villagran	$49	Clasi.	3443	6
21jul25	454	Vnp	5º		4 1/2	57,5	Silverado	1:19:36		55	Sebastian E. Gonzalez	$5	Cond.	2837	7

OWEN JEEP

01may24	480	Vnp	4º	*	3 1/2	57	El Terrible	1:16:70		57	Anyelo Rivera	$2	Clasi.	1647	10

COMMAND

05ene25	460	Vnp	10º		20	57	Makis (arg)	1:19:21	(1)	57	Alexis Morales	$120	4-1	59	9
09dic24	460	Vna	10º	*22	3/4	57	Ignacio Andres	1:23:93	(1)	57	Cristian Alegria	$69	1-1	4773	9
20nov24	453	Vna	12º	20	1/2	57	Jarra De Vino	1:22:15	(1)	57	Israel Villagran	$118	1-1	4510	2

MAKIS (ARG)

05ene25	484	Vnp	1º		1	57	Santa Isa	1:19:21	(1)	57	Jaime Medina	$2	4-1	59	4
17abr24	478	Vnp	4º	*	6	56	Jerusa	1:16:67	(11)	58	Joaquin Herrera	$3	11-3	1440	6
25mar24	480	Vnp	3º		2 1/2	54	Te Lo Cedo	1:17:35	(11)	52,5	Miguel Gutierrez	$3	17-11	1138	8

MAYSTER

17dic25	443	Vna	11º	27	1/4	58	Perla Del Austro	1:23:59	(4)	57	Carlos E. Urbina	$23	5-2	4918	3

AMIGO CALICHEI

13ago25	440	Vna	7º		6 1/4	57	Big Wallace (arg)	1:23:43	(1)	57	Wladimir Quinteros	$42	1-1	3154	9
11dic24	426	Vna	7º	*63	1/4	57	Dentato	1:22:50		57	Jose Solano	$38	Cond.	4795	1

ROSA COQUETA

24nov25	475	Vna	7º	13	1/2	57	Royal Fierce	1:25:07	(1)	57	Axel Alvarez	$13	1-1	4597	6
09jun25	477	Vnp	4º	*	6	57	Gonsara	1:18:47	(1)	57	Ignacio Valdivia	$8	1-1	2244	2
12may25	474	Vnp	3º	*	5 3/4	57	Radio Teatro (arg)	1:20:94	(1)	57	Felipe Tapia	$3	3-1	1814	5

DON CARLOS ÁLVAREZ CONDARCO
GESTOR DE UNA HERENCIA ETERNA

Uno de los primeros Alcaldes de Viña del Mar y dos veces presidente del Valparaíso Sporting Club, primero, sucediendo a don Juan S. Jackson en 1905, luego de la muerte de éste, y posteriormente en el período entre 1912 a 1923.

Su gran aporte a esta señera institución se marca, a partir de 1889, luego de la muerte de Don José Francisco Vergara, propietario de los terrenos que ocupa actualmente el Valparaíso Sporting Club. Fueron diez años de vanas conversaciones tratando de adquirir definitivamente estos terrenos, hasta que, en 1899 Don Carlos Álvarez Condarco, junto a Don Juan S. 2º Jackson y otros socios (Firma: Álvarez, Jackson y Cia.) lograron comprar los terrenos en cuestión, con el único objeto de transferirlos, al mismo precio, al Valparaíso Sporting Club y que este lograse echar raíces definitivas y pudiese crecer hasta lo que es hoy.

Sin duda una herencia eterna de este noble político viñamarino.

AVISO IMPORTANTE

Tal como se señala en los Programas de Temporada en la sección **INSCRIPCIONES Y RETIROS**, El Valparaíso Sporting se reserva la facultad de cambiar la distancia y la pista sobre la que se correrá una carrera, cuando por razones técnicas o de fuerza mayor así lo ameriten. (Neblina, lluvia u otras)

GERENCIA
VALPARAISO SPORTING

POZO EST.: TRIFECTA $ 4.000.000-TRIPLE $ 13.000.000-DOBLE $ 2.000.000 * PREMIOS

1.100 — PISTA ARENA

7ª

11:52 horas — 370

1a ETAPA TRIPLE Nº 3 VALOR $ 1.000
Ganador, Segundo, Tercero, Exacta, Quinela, Trifecta, Superfecta.

Premio: **SOLARIA (2014)**
7ª Serie. Indice 1.
Para todo caballo. Handicap.

1ER $	1.300.000
2DO $	260.000
3ER $	130.000
4TO $	65.000

DOBLE DE MIL Nº 7 COMBINA CON LA 8ª

Gral.: 1º 2º 3º 4º nt cc VSC: 1º 2º 3º 4º nt cc Regular, Barrosa o Pesada: 1º 2º 3º 4º nt cc S. Ganadas $

1

N 19 19 27 23 133 221 — 15 8 14 12 75 124 — C3 1 1 1 0 2 5 $ 50.286.000

SUEÑO DEL ALMA 11 57 1 — Jose Cueto (3) 1
m.r El Facha y Fuerza Del Tiempo — Rodrigo Silva — negro, mangas negro — Rodrigo Silva S.
por Columbus Day (Vicente Meza V.) — C2 — y rojo listados.

04ene26	445	1100	Vna	11º	10 1/4	57	Angelito Alan	1:10:80	(1)	57	Jose Cueto	$47	6-1	27	13
22dic25	447	1100	Vna	13º	20	57	El Espia	1:09:80	(1)	57	Wladimir Quinteros	$59	1-1	4996	10
08dic25	446	1100	Vna	9º	15 1/4	57	El Tanque Agus	1:09:39	(1)	57	Wladimir Quinteros	$18	1-1	4788	6
24nov25	443	1100	Vna	3º	4 3/4	57	Cala De Oro	1:10:49	(1)	57	Wladimir Quinteros	$6	1-1	4602	10
13nov24	**446**	**1100**	**Vna**	**1º**	**1 1/4**	**57**	**Narcisista**	**1:08:68**	**(3)**	**58**	**Wladimir Quinteros**	**$11**	**3-2**	**4436**	**3**

2

N 8 11 7 9 79 114 — 8 7 2 6 58 81 — 1 0 0 0 1 2 $ 21.093.000

SUPER PIRATA 7 57 2 — Maximiliano Salinas (1) 1
m.c Boboman y Mojita — Maximo Silva — negro, cruz de malta blanca, — Pirata
por Stormin Fever (Claudio Saide A.) — V3 — mangas en ruedas.

21ene26	474	1100	Vna	5º	5 3/4	57	Bapkiza	1:10:44	(-7)	57	Maximiliano Salinas	$23	1-1	268	3
19ene26	477	1100	Vna	6º	6 3/4	57	Picho Amado	1:10:11	(1)	57	Tomas Seith	$6	1-1	257	4
11ene26	480	1100	Vna	6º	5 1/4	57	Narcisista	1:10:63	(1)	57	Maximiliano Salinas	$15	1-1	144	7
31dic25	484	1300	Vna	6º	6 3/4	57	So Handsome	1:24:46	(1)	57,5	Carlos E. Urbina	$28	1-1	5099	8
04jun25	**488**	**1100**	**Vna**	**1º**	**1 3/4**	**57**	**Regalito**	**1:09:92**	**(1)**	**57**	**Tomas Seith**	**$3**	**1-1**	**2141**	**7**

3

N 10 12 13 20 74 129 — 7 8 7 11 33 66 — 0 2 1 0 2 5 $ 29.611.000

YOU AND I 10 57 3 — Sebastian Marin (1) 1
m.c Union Rags y Theodora (usa) — Jose Leiva — granate, tirantes y — Juan De Turquia
por Fusaichi Pegasus (H. Doña Icha) — V1 — gorra blancos

19ene26	460	1100	Vna	7º	12	57	One Vision	1:10:43	(1)	57	Gerard Rodriguez	$8	1-1	250	4
12nov25	463	1100	Vna	7º	11 1/4	57	Señora Berni	1:09:48	(1)	57	Jose Cueto	$22	1-1	4411	5
27oct25	467	1100	Vna	4º	9 3/4	57	Noi	1:10:21	(1)	57	Jose Cueto	$36	1-1	4212	8
19oct25	470	1300	Vna	11º	20	57	So Handsome	1:24:79	(1)	57	Jose Cueto	$68	1-1	4128	6
27mar24	**470**	**1100**	**Vna**	**1º** *	**Cbz**	**58**	**Sorprendeme**	**1:09:96**	**(1)**	**57**	**Guillermo A. Perez**	**$6**	**2-1**	**1146**	**5**

4

N 1 2 2 0 22 27 — 1 0 1 0 9 11 — V2 H2 C2 0 0 0 0 0 0 $ 2.019.000

SUAVE BRISA 4 57 4 — Miguel Gutierrez 1
h.c Distorted Economy y Brisa AmorosaCristobal Gonzalez — azul, cruz y gorra blanco, — Tetito Ignacio
por Bouthan (H. Lizzie) — V1 C5 — mangas blanco, brazaletes azul.

21ene26	394	1000	Vnp	10º *	6 1/4	57,5	Rezagado	0:59:10	(-2)	57	Miguel Gutierrez	$56	1-1	265	9
19ene26	396	1100	Vna	9º	11 3/4	57	Picho Amado	1:10:11	(1)	57	Miguel Gutierrez	$35	1-1	257	5
11ene26	394	1100	Vna	10º *	14 1/4	57	Lorenz Black	1:10:09	(1)	57,5	Piero Reyes	$44	1-1	150	7
04ene26	397	1000	Vnp	9º *	11	57	Soul Queen	0:57:88	(2)	58	Miguel Gutierrez	$20	2-1	37	6
31dic25	**401**	**1100**	**Vna**	**1º** *	**1 1/2**	**57**	**Phrodo**	**1:11:47**		**55,5**	**Miguel Gutierrez**	**$8**	**Cond.**	**5098**	**7**

5

N 1 1 1 1 33 37 — 1 1 1 1 19 23 — 0 0 0 0 0 0 $ 1.640.000

LOCO HERMES 4 57 5 — Bryan Rubilar 1
m.c Annual Report y Royal Fam — Rodrigo Silva — negro, mangas negro — Rodrigo Silva S.
por Sitcom (H. Cordillera) — C2 — y rojo listados.

19ene26	409	1100	Vna	13º *	Rodo	57	Picho Amado	1:10:11	(1)	57	Sebastian E. Gonzalez	$5	1-1	257	6
11ene26	405	1100	Vna	7º *	6 1/4	57	Narcisista	1:10:63	(1)	57	Sebastian E. Gonzalez	$7	1-1	144	9
31dic25	406	1100	Vna	4º	3	57,5	Muñeco Dash	1:11:02	(1)	57	Wladimir Quinteros	$8	1-1	5096	5
19nov25	409	1100	Vna	5º *	6	57	Primo Happy	1:10:99	(1)	57	Moises A. Donoso	$22	1-1	4515	1
02jul25	**412**	**1100**	**Vna**	**1º** *	**Pcz**	**51**	**Mamita Pinina**	**1:10:66**		**57**	**Wilson Vargas**	**$8**	**Cond.**	**2523**	**3**

6

N 4 9 4 14 75 106 — 4 9 4 9 55 81 — V2 1 3 0 0 2 6 $ 11.205.000

RAKATA 7 57 6 — Felipe Tapia (1) 1
m.m Gstaad Ii y Indian Passion — Victor Moris — naranja y verde a cuadritos, — Carnales
por Aaragorn Ii (H. Dadinco) — V8 — franja y gorra verde.

19ene26	460	1100	Vna	8º	*14 1/2	57	One Vision	1:10:43	(1)	57	Carlos E. Urbina	$18	1-1	250	9
11ene26	459	1100	Vna	12º	27 1/2	57	Lorenz Black	1:10:09	(1)	57	Carlos E. Urbina	$53	1-1	150	3
16jul25	426	1100	Vna	7º	7 1/4	57	Mubarak	1:09:28	(1)	57	Carlos E. Urbina	$33	1-1	2738	10
02jul25	427	1100	Vna	8º *	8 1/4	57	Jarra De Vino	1:10:12	(1)	57	Carlos E. Urbina	$21	1-1	2526	13
09oct24	**430**	**1100**	**Vna**	**1º**	**4**	**57**	**Fue Machito**	**1:10:81**	**(1)**	**57**	**Johan Gonzalez**	**$4**	**1-1**	**3932**	**9**

Gral.: 1º 2º 3º 4º nt cc VSC: 1º 2º 3º 4º nt cc Regular, Barrosa o Pesada: 1º 2º 3º 4º nt cc S. Ganadas $

7

N 1 2 4 2 32 41 — 1 2 4 2 32 41 — V1 0 0 1 0 0 1 — $ 2.982.500

RAWSON 4 57 7 — Moises A. Donoso 1

h.m Imperia li y Cloudless — Maximo Silva — rojo,rombo azul,mangas blanco, — La Paloma

por Merchant Of Venice (H. Matriarca) — V3 — braz.azul,g.en cascos azul,blanco,rojo

21ene26	412	1100	Vna	7º	6 3/4	57	Lucky Boss	1:10:80	(-6)	57	Jorge Zuñiga	$13	6-1	270	3
19ene26	415	1100	Vna	6º	10 1/2	57	One Vision	1:10:43	(1)	57	Jorge Zuñiga	$17	1-1	250	2
07ene26	416	1100	Vna	7º	*14 1/2	57	Kitten's Black	1:10:36	(1)	57	Johan Gonzalez	$8	1-1	76	2
04ene26	419	1100	Vna	5º	4	57	Angelito Alan	1:10:80	(1)	57	Johan Gonzalez	$31	6-1	27	3
16oct24	**403**	**1100**	**Vna**	**1º**	**Pcz**	**57**	**Miss Maite**	**1:12:23**		**57**	**Gerard Rodriguez**	**$4**	**Cond.**	**4007**	**8**

8

N 12 13 16 18 122 181 — 10 12 14 18 108 162 — V1 C1 0 1 0 1 11 13 — $ 26.637.500

WAR MICAN 9 57 8 — Tomas Seith (1) 1

m.c War Command y Komican — Rafael Bernal T. — amarillo, lista azul, — C.B.G.

por Pure Prize (Agricola Taomina Ltda.) — V2 — gorra en ruedas.

21ene26	449	1000	Vnp	7º	4 1/2	57,5	Rezagado	0:59:10	(1)	57	Israel Villagran	$42	1-1	265	4
11ene26	448	1000	Vnp	7º	4 1/2	57	Ouro	0:59:00	(1)	57,5	Moises A. Donoso	$35	1-1	142	7
04ene26	451	1000	Vnp	7º	* 8 3/4	57	Di Luna	0:58:67	(1)	57	Israel Villagran	$123	1-1	24	6
05nov25	453	1100	Vna	14º	21 1/2	57	La Ballota	1:10:26	(1)	57	Jose Cueto	$222	1-1	4337	13
08oct23	**436**	**1100**	**Vna**	**1º**	**1/2 Pcz**	**57,6**	**Schirkan**	**1:10:21**	**(1)**	**56**	**Franco Olivares**	**$4**	**3-1**	**4179**	**6**

9

N 3 1 1 4 34 43 — 3 1 1 4 31 40 — 0 0 0 1 2 3 — $ 4.607.500

ROMATRI 5 57 9 — Jose D. Villagran (5) 1

m.m Exaggerator y Acunta — Sergio Salazar — azul, estrellas rojo, — Patricio Saavedra C.

por Layman (H. Doña Icha) — V3 — mangas y gorra blanco.

21ene26	450	1100	Vna	6º	6 3/4	57	Bapkiza	1:10:44	(1)	57	Diego Carvacho	$10	1-1	268	9
11ene26	449	1100	Vna	9º	11 1/2	57	Lorenz Black	1:10:09	(1)	57	Diego Carvacho	$16	1-1	150	2
04ene26	453	1100	Vna	10º	* 10	57	Angelito Alan	1:10:80	(1)	57	Diego Carvacho	$5	6-1	27	12
19nov25	456	1100	Vna	4º	2 1/2	57	Bapkiza	1:10:63	(1)	57	Diego Carvacho	$7	1-1	4508	10
26mar25	**449**	**1100**	**Vna**	**1º**	*** 1/2**	**56**	**Señor Seremi**	**1:09:28**	**(5)**	**56**	**Diego Carvacho**	**$19**	**6-5**	**1135**	**13**

10

N 3 5 10 8 42 68 — 0 0 0 0 5 5 — V1 C1 0 0 0 0 0 0 — $ 19.025.400

STRACCIATELLA 6 57 10 — Wladimir Quinteros 1

h.c Lemon Sour y Conference — Wilfredo Mancilla — blanco, "w", brazaletes — Wilfredo Mancilla D.

por Montjeu (ire) (H. Dadinco) — V8 — y gorra azul.

07ene26	462	1100	Vna	8º	15 3/4	57	Bone Less	1:10:57	(1)	57	Jose Cueto	$34	1-1	74	2
31dic25	465	1100	Vna	7º	4 3/4	57,5	Muñeco Dash	1:11:02	(1)	57	Moises A. Donoso	$80	1-1	5096	8
22dic25	465	1100	Vna	13º	24	57	El Odioso (arg)	1:09:95	(1)	57	Benjamin Sancho	$18	1-1	5004	4
24nov25	470	1100	Vna	7º	*12 3/4	57	Japoneitor	1:10:50	(1)	57	Nicolas Ramirez	$15	1-1	4593	2
16ago25	**489**	**1200**	**Hna**	**1º**	**1/2 Pcz**	**56**	**Mendel Quinta**	**1:10:73**	**(2)**	**55**	**Carlos Ortega**	**$3**	**3-1**	**3206**	**4**

11

N 2 7 6 4 38 57 — 0 1 2 0 17 20 — H5 0 0 0 0 0 0 — $ 9.869.250

CAPRI LA BELLA 5 57 11 — Johan Gonzalez 1

h.c Hootenanny (usa) y Carolan — Braulio Gomez — amarillo,azul,gris y negr — Premium

por Hardy li (H. Carioca) — V2 — en ruedas,mangas azules, g.negra

19ene26	422	1100	Vna	5º	6 1/4	57	Picho Amado	1:10:11	(1)	57	Johan Gonzalez	$47	1-1	257	12
04ene26	420	1100	Vna	9º	9	57	Angelito Alan	1:10:80	(1)	57	Carlos Ortega	$77	6-1	27	1
17dic25	416	1100	Vna	13º	19 3/4	57	Green Dress	1:09:26	(1)	57	Carlos Ortega	$37	1-1	4917	10
19nov25	420	1100	Vna	10º	* 52	57	Primo Happy	1:10:99	(1)	57	Simond Gonzalez	$38	1-1	4515	2
09jun24	**440**	**1200**	**Cba**	**1º**	**1 3/4**	**56**	**De Malloco**	**1:10:87**	**(7)**	**54**	**Bastian Soto**	**$14**	**10-7**	**2221**	**13**

12

N 2 1 3 0 29 35 — 1 0 2 0 22 25 — V4 0 0 0 0 0 0 — $ 5.801.750

TERUKA 4 57 12 — Carlos E. Urbina (1) 1

h.a Grand Daddy y Elga — Victor Moris — blanco, "w", brazaletes y — Aleph

por Ecton Park (H. Mocito Guapo) — V8 — gorra negro.

14ene26	409	1000	Vnp	10º	* 5 1/2	57	Sexta Feira	0:59:33	(-2)	57	Carlos E. Urbina	$16	4-1	162	12
11ene26	412	1000	Vnp	8º	* 5	57	Ouro	0:59:00	(1)	57	Carlos E. Urbina	$6	1-1	142	2
04ene26	408	1100	Vna	6º	7 1/4	57	Guerrero Arabe	1:10:35	(1)	57	Carlos E. Urbina	$8	2-1	30	6
31dic25	416	1100	Vna	3º	5 1/2	57	Xenotes	1:09:33	(1)	57	Carlos E. Urbina	$11	1-1	5104	4
29sep25	**410**	**1100**	**Vna**	**1º**	**3/4**	**57**	**Chalekyta**	**1:08:94**	**(1)**	**57**	**Carlos E. Urbina**	**$10**	**1-1**	**3817**	**4**

13

N 3 9 8 5 33 58 — 3 9 8 5 33 58 — V5 H6 C1 0 0 0 0 1 1 — $ 8.120.000

TUTTO APIACCERE 4 57 13 — Benjamin Sancho (1) 1

c.c Annual Report y Lia De Germania — Braulio Gomez — naranja, pechera cafe. — Infinito

por Daddy Long Legs (H. Cordillera) — V2

21ene26	443	1100	Vna	4º	* 1 1/2	57	Defensor Rojo	1:10:23	(1)	57	Benjamin Sancho	$5	1-1	273	4
14ene26	441	1100	Vna	8º	* 6 1/2	58	Kwin	1:10:21	(2)	57	Benjamin Sancho	$9	6-2	173	10
11ene26	445	1100	Vna	11º	* 11	57	Huevo De Chocolate	1:10:30	(3)	57	Johan Gonzalez	$33	4-2	151	15
04ene26	440	1100	Vna	6º	6 1/4	57	Mind The Gap	1:09:36	(4)	58	Carlos Ortega	$40	5-2	39	3
17dic25	**440**	**1100**	**Vna**	**1º**	**3**	**57**	**Pablosky**	**1:10:11**	**(1)**	**57**	**Benjamin Sancho**	**$4**	**1-1**	**4915**	**6**

Gral.:	1º	2º	3º	4º	nt	cc	VSC:	1º	2º	3º	4º	nt	cc	Regular, Barrosa o Pesada:	1º	2º	3º	4º	nt	cc	S. Ganadas $

14

N 1 3 1 3 20 28 — 1 3 1 3 20 28 — V1 0 0 0 1 2 3 — $ 2.250.000

IGMAFE — 5 57 14 — Israel Villagran — 1

h.a Sahara Spirit y La Casa Azul — Sergio Salazar — celeste, rojo y verde horizontal — Raulacho

por Newfoundland (H. Santa Amelia) — V3 — mangas negro, circulo y gorra amarillo.

19ene26	467	1100	Vna	4º		5	57	One Vision	1:10:43	(1)	57	Israel Villagran	$10	1-1	250	6
04ene26	470	1100	Vna	6º	*	5 1/4	57	Angelito Alan	1:10:80	(1)	57	Franco Olivares	$32	6-1	27	7
03dic25	468	1100	Vna	11º		13 1/4	57	Luiverar	1:10:09	(1)	57	Lesly Gonzalez	$44	1-1	4708	12
24nov25	472	1100	Vna	6º	*	7	57	Cala De Oro	1:10:49	(1)	57	Tomas Seith	$22	1-1	4602	6
09oct24	**445**	**1100**	**Vna**	**1º**	*****	**3/4**	**57**	**El Veneco**	**1:11:86**		**55,5**	**Gerard Rodriguez**	**$5**	**Cond.**	**3925**	**6**

CONTRATIEMPOS

YOU AND I	**27/03/2024**	**cambiaba de manos en tierra derecha**
	27/03/2024	**cargado (a) en los últimos 500 metros.**
SUAVE BRISA	**21/01/2026**	**cortada su línea de carrera en las primeras distancias**
	11/01/2026	**se abrió en la curva**
LOCO HERMES	**19/01/2026**	**rodó en forma casual al partir.**
	11/01/2026	**partió desmejorado (a)**
RAKATA	**19/01/2026**	**se abrió al partir**
	02/07/2025	**saltó al partir**
RAWSON	**07/01/2026**	**se abrió en tierra derecha**
WAR MICAN	**04/01/2026**	**abierto (a) al partir**
ROMATRI	**04/01/2026**	**se abrió en los 900 metros**
	26/03/2025	**suspendido por el juez de partida**
STRACCIATELLA	**24/11/2025**	**encajonado(a) al partir**
CAPRI LA BELLA	**19/11/2025**	**suspendido el f.s. por su mala carrera.**
TERUKA	**14/01/2026**	**se le corrieron los aperos.**
	11/01/2026	**se le corrieron los aperos.**
TUTTO APIACCERE	**21/01/2026**	**cortada su línea al partir**
	21/01/2026	**encajonado(a) en las últimas distancias.**
	14/01/2026	**cargado (a) en los 400 metros**
IGMAFE	**04/01/2026**	**sufrió claudicación miembro anterior derecho**
	24/11/2025	**cargado(a) en las últimas distancias**

MANDIL / DIV. PROBABLE

1	**31,0**
2	**9,0**
3	**11,0**
4	**31,0**
5	**31,0**
6	**31,0**
7	**31,0**
8	**31,0**
9	**2,5**
10	**31,0**
11	**11,0**
12	**7,0**
13	**5,0**
14	**31,0**

SELECCION DE APRONTES

15/ENE. IGMAFE	800	I.Villagran	0.49.02	11.32
08/ENE. RAKATA	400	C. Urbina	0.23.00	Partidor
03/ENE. RAKATA	800	C. Urbina	0.50.32	11.40
31/DIC. SUEÑO DEL ALMA	500	Aprendiz	0.30.24	
10/ENE. YOU AND I	500	G. Pérez	0.31.19	

OPCIONES

(9) ROMATRI
(13) T. APIACCERE
(12) TERUKA

ACTUACIONES ANTERIORES EN ESTE HIPODROMO Y DISTANCIA

SUEÑO DEL ALMA

12nov25	445	Vna	6º		9 1/2	57	Señora Berni	1:09:48	(1)	57	Wladimir Quinteros	$5	1-1	4411	2
02nov25	443	Vna	5º		6 3/4	57	Xenotes	1:10:30	(1)	57	Jose Cueto	$6	1-1	4297	11
22oct25	443	Vna	4º	*	4 1/2	58	Lucky Storm	1:10:43	(1)	57	Jose Cueto	$14	2-1	4131	5

SUPER PIRATA

22dic25	487	Vna	12º		21 1/2	57	El Odioso (arg)	1:09:95	(1)	57	Nicolas Molina	$5	1-1	5004	7
03dic25	481	Vna	7º		8	57	Luiverar	1:10:09	(1)	57	Carlos E. Urbina	$14	1-1	4708	14
19nov25	477	Vna	10º	*	9 1/2	57	Black Olives	1:10:40	(1)	57	Jose Cueto	$27	1-1	4519	3

YOU AND I

06oct25	472	Vna	7º	10 1/2	57	Michelitina	1:09:24	(1)	57	Jose Cueto	$38	1-1	3912	6
29sep25	476	Vna	12º	*14 1/2	57	El Tanque Agus	1:09:78	(1)	57	Simond Gonzalez	$8	1-1	3810	3
09jun25	477	Vna	5º	* 7 1/2	57	Mi Ñañita	1:10:11	(1)	57	Guillermo A. Perez	$3	1-1	2243	2

SUAVE BRISA

31dic25	401	Vna	1º	* 1 1/2	57	Phrodo	1:11:47		55,5	Miguel Gutierrez	$8	Cond.	5098	7
22dic25	400	Vna	3º	8 1/4	57	El Renacido	1:10:20		55,5	Miguel Gutierrez	$23	Cond.	4998	7
10dic25	397	Vna	6º	6 3/4	57	Mayster	1:10:32	(1)	55	Miguel Gutierrez	$16	Cond.	4811	2

LOCO HERMES

02nov25	406	Vna	7º	9	57	Xenotes	1:10:30	(1)	57	Moises A. Donoso	$18	1-1	4297	7
27oct25	407	Vna	6º	15 1/4	57	Noi	1:10:21	(1)	57	Moises A. Donoso	$23	1-1	4212	4
19oct25	406	Vna	10º	* 8 1/4	57	Morgan Soul	1:11:20	(1)	57,5	Moises A. Donoso	$22	1-1	4119	1

RAKATA

09jun25	430	Vna	10º	25 1/2	58	Zim	1:09:08	(2)	56	Israel Villagran	$11	4-2	2250	2
26may25	430	Vba	2º	1/2 Cbz	57	Happy Fishetman	1:08:64	(1)	57	Patricio Galaz	$8	1-1	2029	11
28abr25	425	Vna	4º	4 1/2	57	Liucura Park	1:09:48	(1)	57	Johan Gonzalez	$12	1-1	1618	11

RAWSON

17dic25	418	Vna	11º	* 17	57	Green Dress	1:09:26	(1)	57	Diego Carvacho	$29	1-1	4917	3
08dic25	420	Vna	5º	* 5	57	Justinsito Crack	1:10:34	(1)	57	Ignacio Valdivia	$7	1-1	4791	5
03dic25	416	Vna	8º	7 1/4	57	Panchote	1:10:60	(1)	57	Diego Carvacho	$36	1-1	4714	11
24nov25	417	Vna	3º	4 3/4	57	Roy Para Un Poco	1:09:93	(1)	57	Diego Carvacho	$16	1-1	4603	5

WAR MICAN

29oct25	456	Vna	9º	16 1/2	57	Chalekyta	1:10:69	(1)	57	Israel Villagran	$45	1-1	4233	1
22oct25	457	Vna	10º	10 1/4	58	Lucky Storm	1:10:43	(1)	57	Simond Gonzalez	$79	2-1	4131	8
08oct25	460	Vna	11º	15 1/2	57	Laytana	1:10:57	(1)	57	Simond Gonzalez	$76	2-1	3930	8

ROMATRI

08oct25	464	Vna	6º	* 7	57	Luca Brasi	1:09:67	(2)	57	Jose Cueto	$16	7-1	3934	6
01oct25	462	Vna	2º	* 3/4	57	Salah Al Din	1:09:79	(1)	57	Jose Cueto	$8	1-1	3831	4
24sep25	466	Vna	9º	11	57	One Vision	1:09:17	(1)	57	Jose D. Villagran	$25	1-1	3731	10

STRACCIATELLA

12nov25	480	Vna	12º	*17 3/4	57	Bone Less	1:09:92	(2)	57	Jonathan Castillo	$24	2-2	4407	3

CAPRI LA BELLA

05nov25	421	Vna	11º	12 1/4	57	La Ballota	1:10:26	(1)	57	Moises A. Donoso	$26	1-1	4337	14
29oct25	422	Vna	3º	2 1/4	57	Chalekyta	1:10:69	(1)	57	Maximiliano Salinas	$22	1-1	4233	9
29sep25	425	Vna	11º	*13 1/2	57	El Tanque Agus	1:09:78	(1)	57	Maximiliano Salinas	$21	1-1	3810	2

TERUKA

24dic25	412	Vna	6º	7 1/2	57	Stevietoo	1:09:79	(2)	57	Lesly Gonzalez	$8	2-1	5009	7
17dic25	410	Vna	7º	6 3/4	58	Roy Para Un Poco	1:09:91	(3)	58	Lesly Gonzalez	$22	3-2	4914	1
08dic25	409	Vna	3º	8	57	Lucky Basta	1:08:12	(3)	56	Lesly Gonzalez	$64	5-3	4798	5

TUTTO APIACCERE

24dic25	434	Vna	12º	18	58	Guapa Porteña	1:09:40	(5)	57	Cristian Bobadilla	$22	6-4	5020	12
22dic25	436	Vna	7º	9 1/4	58	Siempre Avante	1:08:93	(2)	57	Benjamin Sancho	$12	7-6	5000	7
17dic25	440	Vna	1º	3	57	Pablosky	1:10:11	(1)	57	Benjamin Sancho	$4	1-1	4915	6
IGMAFE															
12nov25	470	Vna	8º	10 1/2	57	Mipipo	1:10:64	(1)	57	Sebastian Marin	$55	1-1	4406	11
29oct25	470	Vna	7º	*12 1/4	57	Candelaria Bliz	1:11:15	(1)	57	Carlos E. Urbina	$12	1-1	4232	3
23oct24	449	Vna	9º	*11 3/4	57	Aladdin Prince	1:10:34	(1)	57	Gerard Rodriguez	$13	2-1	4145	9
16oct24	447	Vna	6º	3 1/2	56	Gran Gallega	1:11:05	(2)	56	Gerard Rodriguez	$22	3-2	4016	4

POZO EST.- TRIFECTA $ 4.000.000-DOBLE $ 2.000.000

* PREMIOS

1.000 — PISTA PASTO

8ª — 12:20 horas — 371

2a ETAPA TRIPLE Nº 3.- ENGANCHE
Ganador, Segundo, Tercero, Exacta, Quinela, Trifecta, Superfecta.

CLÁSICO:
CARLOS ALVAREZ CONDARCO
Condicional. Para Machos y Hembras de 2 años que no hayan ganado. Peso 57 kilos.

1ER	$ 6.000.000
2DO	$ 1.200.000
3ER	$ 600.000
4TO	$ 300.000

DOBLE DE MIL Nº 8 COMBINA CON LA 9ª

Gral.: 1º 2º 3º 4º nt cc VSC: 1º 2º 3º 4º nt cc Regular, Barrosa o Pesada: 1º 2º 3º 4º nt cc S. Ganadas $

1

N 0 0 0 0 1 1 — 0 0 0 0 1 1 — V2 H2 C4 — 0 0 0 0 0 0

PIRATA BIGOTON — 2 — 57 — 1 — Jorge Zuñiga
m.c Sumerio y Lola Pirata — Maximo Silva — negro, cruz de malta blanca, — Pirata
por Mastercraftsman (No Registrado) — V3 — mangas en ruedas.

11ene26 451 1000 Vnp 8º 14 57,5 Voltaje 0:57:68 57 Jorge Zuñiga $21 Clasi. 148 12

2

N 0 0 0 0 0 0 0 — 0 0 0 0 0 0 0 — V1 H2 C4 — 0 0 0 0 0 0

PROMETEO — 2 — 57 — 2 — Jorge Gonzalez
m.m Tiz The Law (usa) y Principessa (arg) — Ximeno Urenda — blanco, triangulos y — Los Leones
por Mastercraftsman (H. Santa Sara) — V4 — mangas rojo, gorra en cascos.

DEBUTA

3

N 0 0 0 0 1 1 — 0 0 0 0 1 1 — V3 H1 C8 — 0 0 0 0 0 0

SANTA YAPA — 2 — 55 — 3 — Lesly Gonzalez
h.a Big Daddy y Jolgoria — Gabriel Reyes — amarillo, cruz de malta y — Gabriel Reyes G.
por Lookin At Lucky (H. Mocito Guapo) — brazaletes rojos, gorra en ruedas.

11ene26 435 1000 Vnp 7º 13 1/2 57,5 Voltaje 0:57:68 55 Lesly Gonzalez $13 Clasi. 148 7

4

N 0 0 0 0 0 0 0 — 0 0 0 0 0 0 0 — V1 H1 C11 — 0 0 0 0 0 0

OTRA VEZ PITUCO — 2 — 57 — 4 — Jaime Medina
m.c Tacitus (usa) y Tan Celosa — Carlos Vasquez — blanco, mangas y gorra — Doña Sofia
por War Command (H. Don Alberto) — V5 — con lunares negros

DEBUTA

5

N 0 0 1 0 0 1 — 0 0 1 0 0 1 — V11 H8 C10 — 0 0 0 0 0 0 — $ 600.000

CATENACCIO — 2 — 57 — 5 — Joaquin Herrera
m.a El Milagrito y Seattle Ten — Luis Catena — negro, mangas morado y — Tarantino
por Seattle Fitz (Las Chilcas) — verde alternadas, gorra verde.

11ene26 474 1000 Vnp 3º * 9 57,5 Voltaje 0:57:68 57 Joaquin Herrera $4 Clasi. 148 9

6

N 0 1 0 0 0 1 — 0 1 0 0 0 1 — V2 — 0 0 0 0 0 0 — $ 1.200.000

DISCO STAR — 2 — 57 — 6 — Guillermo A. Perez
m.c Valid Point (usa) y Enchantress — Wilfredo Mancilla — negro, chevrones naranja, — Placilla
por Strong Mandate (H. Doña Icha) — V8 — mangas blanco, gorra en cascos

11ene26 480 1000 Vnp 2º 3 3/4 57,5 Voltaje 0:57:68 57 Guillermo A. Perez $5 Clasi. 148 10

Gral.: 1º 2º 3º 4º nt cc VSC: 1º 2º 3º 4º nt cc Regular, Barrosa o Pesada: 1º 2º 3º 4º nt cc S. Ganadas $

7

N 0 0 0 0 0 0 0 0 0 0 0 0 V1 0 0 0 0 0 0

EL ATARDECER 2 57 7 Gonzalo Ulloa

m.c Modernist (usa) y Tomorrow Will Be Rafael Bernal T. negro, cruz de lorena, Cota Y Nano

por Smart Strike (H. San Patricio) V2 mangas y gorra solferino.

DEBUTA

8

N 0 0 0 0 0 0 0 0 0 0 0 0 V5 H1 C2 0 0 0 0 0 0

LA PANDE 2 55 8 Sebastian E. Gonzalez

h.m Seeking The Dia y Rock Cristal Maximo Silva blanco, "w" y dos brazaletes Los Parritas

por Rock Of Gibraltar (H. Don Alberto) V3 azul, gorra en cascos.

DEBUTA

9

N 0 0 0 0 0 0 0 0 0 0 0 0 H5 C3 0 0 0 0 0 0

FAFIFO 2 57 9 Nicolas Ramirez

m.m Tacitus (usa) y Joy Nila Maximo Silva verde y negro a cuadros, Maximo Silva D.

por Fortify (H. Don Alberto) V3 mangas negro, gorra verde.

DEBUTA

10

N 0 0 0 0 1 1 0 0 0 0 1 1 C1 0 0 0 0 0 0

FITO Y FITIPALDIS 2 57 10 Victor Miranda

m.c Handsome Tiger y Divine Baby Jose Leiva rojo, mangas y gorra blanco Haras Paulina

por Easing Along (H. Paulina) V1 y rojo en ruedas

11ene26 452 1000 Vnp 9º *14 3/4 57,5 Voltaje 0:57:68 57 Simond Gonzalez $41 Clasi. 148 8

11

N 0 0 0 0 1 1 0 0 0 0 1 1 H5 0 0 0 0 0 0

ARRAZZO 2 57 11 Johan Gonzalez

m.a Fallen From Heaven y Surf_s Up Braulio Gomez negro faja y brazaletes azul Los Psiquicos

por Longboarder (No Registrado) V2 blanco y verde gorra rojo

11ene26 443 1000 Vnp 6º 12 1/4 57,5 Voltaje 0:57:68 57 Johan Gonzalez $66 Clasi. 148 11

12

N 0 0 0 0 0 0 0 0 0 0 0 0 V5 H6 C1 0 0 0 0 0 0

TEATRO DEL GIGLIO 2 57 12 Benjamin Sancho

m.m Rydilluc y Bull Girl Jose Leiva oro y negro en rombos, Sverige

por Monthir (H. San Patricio) V1 mangas alternadas, gorra en cascos.

DEBUTA

13

N 0 0 0 0 1 1 0 0 0 0 1 1 V2 H1 C2 0 0 0 0 0 0

FLACA DANY 2 55 13 Ronald Fournet

h.c Spun To Run (usa) y Lead Me On Maximo Silva verde y negro a cuadros, Maximo Silva D.

por Broken Vow (H. Porta Pia) V3 mangas negro, gorra verde.

11ene26 448 1000 Vnp 10º *16 1/2 57,5 Voltaje 0:57:68 55 Sebastian E. Gonzalez $15 Clasi. 148 4

Gral.: 1º 2º 3º 4º nt cc VSC: 1º 2º 3º 4º nt cc Regular, Barrosa o Pesada: 1º 2º 3º 4º nt cc S. Ganadas $

14

N 0 0 0 1 0 1 0 0 0 1 0 1 V2 0 0 0 0 0 0 $ 300.000

AVE DORADA 2 57 14 Felipe Tapia

m.t Lookin At Lucky y Tierra De Fuego Carlos Vasquez blanco, mangas y gorra Doña Sofia

por Mastercraftsman (H. Don Alberto) V5 con lunares negros

11ene26 459 1000 Vnp 4º *10 1/2 57,5 Voltaje 0:57:68 57 Felipe Tapia $10 Clasi. 148 6

15

N 0 0 0 0 0 0 0 0 0 0 0 0 V3 H1 C3 0 0 0 0 0 0

LUMBER TOUCH 2 57 15 Carlos Ortega

m.t The Lumber Guy y Baby Touch Ramon Olivares bco,faja azul,amari,azul,m.azul Periko

por Multiplex (No Registrado) V1 braz amari,g.amar rojo ver az en ruedas.

DEBUTA

CONTRATIEMPOS

CATENACCIO	11/01/2026	saltó hacia adentro al partir
FITO Y FITIPALDIS	11/01/2026	estrellado(a) en las primeras distancias
FLACA DANY	11/01/2026	encajonado(a) al partir
	11/01/2026	estrellado(a) al partir
AVE DORADA	11/01/2026	buscó hacia afuera en tierra derecha

MANDIL / DIV. PROBABLE

1	31,0
2	2,5
3	31,0
4	31,0
5	5,0
6	7,0
7	11,0
8	31,0
9	11,0
10	31,0
11	31,0
12	31,0
13	31,0
14	9,0
15	31,0

SELECCION DE APRONTES

21/ENE.	ARRAZZO	600	Aprendiz	0.37.33	2 Años	
02/ENE.	ARRAZZO	700	G.Perez	0.41.53	11.32	2AñosPatbr Pasb
02/ENE.	AVE DORADA	700	F.Tapia	0.40.16	10.98	2AñosPatbr Pasb
06/ENE.	CATENACCIO	600	Aprendiz	0.36.92	2 Años	
24/ENE.	CATENACCIO	600	Aprendiz	0.37.39		
22/ENE.	DISCO STAR	1200	G. Pérez	1.20.66	11,01	2 Años
07/ENE.	DISCO STAR	600	G. Pérez	0.34.32	2 Años	
16/ENE.	EL ATARDECER	400	I. Villagrán	0.22.71	Partidor/2 Años	
09/ENE.	EL ATARDECER	400	Aprendiz	0.23.89	Partidor/2 Años	
20/ENE.	FAFIFO	400	C. Poblete	0.23.17	Partidor/2 Años	
15/ENE.	FAFIFO	1000	Aprendiz	1.07.76	12.00	
21/ENE.	FITO Y FITIPALDIS	500	C. Poblete	0.32.02	2 Años	
06/ENE.	FITO Y FITIPALDIS	400	Aprendiz	0.23.85	2 Años/Partidor	
20/ENE.	FLACA DANY	400	Aprendiz	0.22.85	Partidor/2 Años	
02/ENE.	FLACA DANY	700	S.E.Gonzalez	0.40.88	10.99	2AñosPatbr Pasb
20/ENE.	LA PANDE	400	S.Marín	0.22.42	Partidor/2 Años	
15/ENE.	LA PANDE	1000	Aprendiz	1.06.48	11.95	
22/ENE.	OTRA VEZ PITUCO	400	F.Tapia	0.22.03	Partidor/2 Años	
10/ENE.	OTRA VEZ PITUCO	1000	F.Tapia	1.07.58	10,84	
21/ENE.	PIRATA BIGOTÓN	800	Aprendiz	0.49.02	11.18	2 Años
06/ENE.	PIRATA BIGOTÓN	400	Aprendiz	0.22.68	2 Años/Partidor	
21/ENE.	PROMETEO	1000	Aprendiz	1.03.69	11.07	
16/ENE.	PROMETEO	400	Aprendiz	0.22.52	Partidor/2 Años	
02/ENE.	SANTA YAPA	700	G.Perez	0.40.74	11.71	2AñosPatbr Pasb
24/ENE.	T. DEL GIGLIO	500	Guillermo Perez		0.30.88	2Años
21/ENE.	T. DEL GIGLIO	500	C. Poblete	0.28.56	2Años	

OPCIONES

(2) PROMETEO
(5) CATENACCIO
(6) DISCO STAR

LIONEL WODEHOUSE
UNA MIRADA TRANSPARENTE

Como todos los personajes que han pasado por el Valparaíso Sporting Club, Lionel Wodehouse Millie, es otro de figura gentil y hombre de principios. No cabe duda, que este director y presidente del Sporting desde noviembre de 1948 hasta 1965 no le importó dejar a sus seres amados para ir a combatir contra el enemigo.

Fue tanto su ímpetu que permaneció en las trincheras cuatro años. Su permanencia en el Ejercito inglés en la segunda Guerra Mundial sin duda lo marcó. En especial, su manera de ver con otro prisma la vida y la singular belleza que nos entrega cada vez que volvemos a ver el tibio sol. Por ello su carácter bondadoso, su sencillez y carisma hacían de él una persona muy querida por todos los que tuvieron la oportunidad de conocerle en los más diversos aspectos de su vida: como hombre hogareño, hípico, amante de la naturaleza, experto en el billar, la pesca y la caza.

Este comerciante, nació en Santiago el 10 de noviembre de 1904. Sin embargo, pasó su adolescencia y juventud lejos de su patria. Estudió en el colegio San Jorge de Buenos Aires y luego en el colegio Privado de Inglaterra. En la capital de ese país, comenzó sus primeras actividades en la firma Willianson Balfour y Lyon. Fueron tres años de arduo trabajo que lo llevaron, por fin de vuelta a la tierra que lo vio nacer.

Luego, se dedicó a las actividades agrícolas, explotando la hacienda Culiprán y otros predios en nuestro país. Al asociarse a la firma Prain & Wadehouse siguió trabajando en la misma área, extrayendo frutos del país por cuenta propia y en el corretaje hasta julio de 1949, cuando se disolvió la sociedad. Desde esa fecha en adelante, se asoció con Eduardo Davies en una oficina de corretajes de frutos nacionales.

A pesar de ser un hombre muy ocupado, Lionel Wodehouse, no se olvidó nunca de compartir. Fue socio tanto del Club de Viña del Mar y del Club de Tenis de Viña, como también miembro activo del Valparaíso Sporting Club y amante de la actividad turfística desempeñada en este arbolado hipódromo.

POZO EST.- TRIFECTA $ 4.000.000-SUPER. $ 2.000.000DOBLE $ 2.000.000 * PREMIOS

1.100 — PISTA ARENA

9ª — 12:48 horas — 372

3a ETAPA TRIPLE Nº 3.- ENGANCHE
Ganador, Segundo, Tercero, Exacta, Quinela, Trifecta, Superfecta.

Premio:
IL CAMPIONE (2015)
4ª Serie. Indice 16 - 12.
Para todo caballo. Handicap.

1ER	$ 1.450.000
2DO	$ 290.000
3ER	$ 145.000
4TO	$ 72.500

DOBLE DE MIL Nº 9 COMBINA CON LA 10ª

Gral.: 1º 2º 3º 4º nt cc VSC: 1º 2º 3º 4º nt cc Regular, Barrosa o Pesada: 1º 2º 3º 4º nt cc S. Ganadas $

1
N 14 25 23 12 55 129 — 14 25 23 12 55 129 — C1 0 1 1 1 2 5 — $ 48.868.250
ANDREI BOLKONSKY 7 56 1 — Victor Miranda (14) 13
m.a Competitive Edge y Natalie Anastasia Jose Leiva — celeste y rojo en ruedas, — Jose Leiva L.
por Consolidator (H. La Candelaria De Bio Bio)V1 — mangas listadas, gorra roja.

21ene26	457	1100	Vna	4º		5 1/4	57	El Gran Pirata	1:08:53(14)	58	Guillermo A. Perez	$9	19-9	275	6
14ene26	460	1200	Vna	7º		10 3/4	58	Bravucon	1:14:37(15)	57	Joaquin Herrera	$6	18-12	174	9
04ene26	464	1100	Vna	8º	*	6 1/4	54,5	Por Mi Mismo	1:08:88(16)	54	Benjamin Troncoso	$7	20-16	35	2
24dic25	462	1100	Vna	3º		3 1/4	59	El Oportuno	1:08:07(16)	57	Guillermo A. Perez	$4	19-15	5014	10
20ago25	**465**	**1100**	**Vna**	**1º**		**1 1/2**	**57**	**Gerasimova**	**1:08:75(14)**	**57,5**	**Benjamin Sancho**	**$6**	**19-12**	**3261**	**10**

2
N 14 7 9 8 50 88 — 7 4 4 4 16 35 — V3 H1 C3 1 2 0 0 0 3 — $ 28.648.250
EL ARTE DE CANTAR 8 56 2 — Carlos Ortega (15) 13
m.c Gemologist y La Primavera Llega — Victor Moris — blanco,banda azul mgs blanco ani — Valor Y Fe
por Gstaad II (H. Santa Olga) — V8 — llos rojo , gorra azul y rojo en cuadros

21ene26	512	1100	Vna	6º		6	57	El Gran Pirata	1:08:53(14)	58	Carlos Ortega	$25	19-9	275	11
14ene26	514	1200	Vna	10º	*	14	58	Bravucon	1:14:37(15)	57	Carlos Ortega	$29	18-12	174	2
24dic25	515	1100	Vna	8º		10	59	El Oportuno	1:08:07(16)	57	Nicolas Molina	$18	19-15	5014	9
17dic25	515	1100	Vna	9º		16 3/4	55	Mister E	1:08:73(17)	55	Cristian Bobadilla	$99	21-17	4913	2
12nov25	**512**	**1100**	**Vna**	**1º**		**1 1/4**	**55**	**Indian Melody**	**1:08:42(15)**	**58**	**Alberto Vasquez**	**$6**	**15-12**	**4418**	**7**

3
N 14 12 19 14 56 115 — 14 12 19 13 55 113 — 1 0 2 2 4 9 — $ 33.227.000
LE PEINTRE (ARG) 6 55 3 — Maximiliano Salinas (22) 12
m.m Interaction y Le Cite — Juan Garcia — celeste "v" blanco, mangas — Tata`s Juan
por Election Day (H. Pozo De Luna (arg)) — V3 — azules, brazaletes blanco, gorra azul.

21ene26	490	1100	Vna	7º		6 3/4	57	El Gran Pirata	1:08:53(13)	57	Maximiliano Salinas	$27	19-9	275	2
04ene26	489	1100	Vna	8º		9 1/4	57	Il Vento	1:09:13(14)	57	Sebastian Marin	$24	15-12	31	5
22dic25	487	1100	Vna	9º		11 3/4	55	Gerasimova	1:07:80(15)	59	Carlos Ortega	$19	19-10	4999	6
17dic25	484	1200	Vna	9º		6 3/4	56	El Oportuno	1:15:52(16)	56	Guillermo A. Perez	$14	18-14	4922	3
03sep25	**490**	**1100**	**Vna**	**1º**		**1 1/2**	**58**	**Il Vento**	**1:07:81(22)**	**61**	**Guillermo A. Perez**	**$2**	**22-11**	**3455**	**2**

4
N 6 3 6 5 18 38 — 6 3 6 5 17 37 — V1 0 0 0 0 0 0 — $ 11.027.500
JANSTAR 4 57 4 — Jonathan Castillo (11) 14
h.c International Star (usa) y Janaan — Marcos Contreras — rojo, estrellas y — Guerrero De La Vida
por Dushyantor (H. Las Araucarias) — V3 — brazaletes negro.

19ene26	431	1100	Vna	4º	*	3 1/4	54	Indian Melody	1:08:32(15)	55	Joaquin Herrera	$10	20-13	253	2
17dic25	429	1100	Vna	1º		3/4	57	Bettolina	1:09:07(11)	57	Joaquin Herrera	$6	12-10	4925	3
03dic25	430	1100	Vna	5º		5	58	El Oportuno	1:08:58(12)	58	Joaquin Herrera	$3	12-11	4718	4
19nov25	424	1100	Vna	4º		2 3/4	58	Te Quiero Todavia	1:08:76(13)	55	Wladimir Quinteros	$41	16-13	4523	3

5
N 6 4 2 5 25 42 — 6 4 2 5 25 42 — V5 M1 0 2 0 0 1 3 — $ 11.100.000
NADIE ME CREE 4 58 5 — Piero Reyes (11) 16
m.a Grand Daddy y Pupripe — Carlos Vasquez — azul, banda blanco y rojo — Hermanos
por Pure Prize (H. La Reserva) — V5 — mangas blanco, gorra en cascos.

14ene26	447	1100	Vna	1º		2 3/4	55	Paicavi	1:08:70(11)	58	Piero Reyes	$8	11-7	175	1
04ene26	450	1100	Vna	4º	*	4	57	Il Vento	1:09:13(12)	55,5	Piero Reyes	$13	15-12	31	4
17dic25	450	1100	Vna	1º		3	57	Hijo Del Rey	1:09:19 (7)	57	Piero Reyes	$6	8-7	4920	11
03dic25	449	1100	Vna	4º		2 3/4	56	Vida Salvaje	1:09:21 (8)	56	Piero Reyes	$5	10-8	4715	3

6
N 7 7 4 8 27 53 — 7 5 4 8 25 49 — V8 H7 C4 0 1 1 0 0 2 — $ 16.198.500
KAPU 4 58 6 — Gerard Rodriguez (20) 15
m.m Sumerio y Felina Verse — Gonzalo Vegas — blanco, "w" y dos brazaletes — Los Parritas
por Vision And Verse (No Registrado) — V2 — azul, gorra en cascos.

04ene26	487	1100	Vna	9º		6 1/2	54,5	Por Mi Mismo	1:08:88(16)	54	Ignacio Valdivia	$7	20-16	35	4
26nov25	486	1100	Vna	4º		5 1/4	59	Pato Cuncuna	1:08:55(17)	54,5	Diego Carvacho	$6	23-17	4608	8
19nov25	484	1100	Vna	9º		13 1/2	59	Amigo Faruk	1:08:51(18)	56	Tomas Seith	$18	23-17	4524	4
12nov25	490	1100	Vna	9º		13 1/4	58	Ropopompom	1:07:75(19)	56	Franco Olivares	$6	24-17	4417	1
07sep25	**486**	**1100**	**Vna**	**1º**		**1 3/4**	**55**	**No Pain No Gain**	**1:08:34(20)**	**58**	**Gerard Rodriguez**	**$4**	**20-15**	**3551**	**5**

Gral.: 1º 2º 3º 4º nt cc VSC: 1º 2º 3º 4º nt cc Regular, Barrosa o Pesada: 1º 2º 3º 4º nt cc S. Ganadas $

7

N 9 3 5 1 23 41 — 7 2 4 0 15 28 — V2 H1 C2 — 0 0 0 0 0 0 — $ 21.812.250

MALA MEMORIA — 6 58 7 — Ronald Fournet (12) 15

h.c Gemologist y La Turbina — Jose Araya — blanco y negro en rombos, mangas — Legacy

por Victory Gallop (H. Santa Eladia) — V5 H1 C7 — blanco, brazaletes rojo, gorra negro

11ene26	476	1100	Vna	1º		Nariz	59	Tonada Vieja	1:09:79	(12)	58	Ronald Fournet	$20	14-8	149	10
07ene26	478	1100	Vna	3º		5 1/2	58	Petit Air	1:09:27	(12)	58	Ronald Fournet	$17	12-8	77	4
31dic25	474	1100	Vna	9º	*	8 1/4	58	Gracia Clasica	1:08:44	(13)	55,5	Ronald Fournet	$71	21-13	5106	4
17dic25	474	1100	Vna	11º		18	58	Titimatex	1:09:06	(14)	57	Nicolas Molina	$12	15-13	4921	12

8

N 1 6 2 1 2 12 — 1 6 1 1 2 11 — H5 C3 — 0 0 0 0 1 1 — $ 8.275.000

EL APOSTOL — 3 55 8 — Nicolas Ramirez 12

m.c Classic Empire (usa) y Misionera — Wilfredo Mancilla — negro, chevrones naranja, — Placilla

por Noble Mission (gb) (H. Paso Nevado) — V8 — mangas blanco, gorra en cascos

24dic25	472	1300	Vna	2º		3 1/2	60	Sibarato	1:21:63		57	Guillermo A. Perez	$8	Clasi.	5015	9
19nov25	470	1600	Vnp	13º	*	16 1/2	57	Hotu Matua	1:37:24		57	Diego Carvacho	$35	Clasi.	4517	6
27oct25	470	1300	Vna	2º		5 1/4	60	Sibarato	1:22:12		57	Nicolas Ramirez	$2	Clasi.	4215	2
24sep25	472	1500	Vna	4º	*	4	57	Himalaya Spirit	1:34:16		57	Guillermo A. Perez	$3	Clasi.	3734	8
10sep25	**470**	**1200**	**Vna**	**1º**		**10 3/4**	**53**	**Montecristo**	**1:14:42**		**57**	**Guillermo A. Perez**	**$2**	**Cond.**	**3565**	**9**

9

N 3 2 4 2 9 20 — 3 2 4 1 6 16 — V11 H8 C10 — 0 0 1 0 0 1 — $ 6.523.100

TONADA VIEJA — 3 58 9 — Joaquin Herrera (9) 15

h.c Monthir y Tiene Tumbao — Rafael Bernal T. — blanco, dos fajas y dos — Old Boy

por Neko Bay (No Registrado) — V2 — brazaletes rojo, gorra azul.

11ene26	457	1100	Vna	2º	*	Nariz	58	Mala Memoria	1:09:79	(14)	59	Joaquin Herrera	$3	14-8	149	6
04ene26	460	1100	Vna	3º		2	57	Il Vento	1:09:13	(14)	57	Guillermo A. Perez	$3	15-12	31	9
24dic25	463	1100	Vna	1º		3 1/4	56	Candelaria Bliz	1:08:75	(9)	58	Guillermo A. Perez	$3	13-6	5017	5
17dic25	464	1100	Vna	3º	*	Pcz	57	Roglic	1:09:31	(9)	57	Joaquin Herrera	$3	10-8	4923	1

10

N 3 7 5 0 13 28 — 3 7 5 0 13 28 — 0 0 0 0 0 0 — $ 6.675.000

EL PALOMO — 4 57 10 — Sebastian Marin (10) 14

m.t The Lumber Guy y Crackelet — Jorge Araneda — rojo, estrellas, — Colicheu

por Cardinal Concern (Jose Sanchez Cvitanic) — mangas y gorra negro.

19ene26	450	1100	Vna	3º		2 3/4	54	Indian Melody	1:08:32	(14)	54	Jorge Zuñiga	$10	20-13	253	7
11ene26	452	1100	Vna	8º		8 1/4	55	Dale Isi	1:09:01	(15)	55,5	Rodolfo Fuenzalida	$5	20-15	145	2
31dic25	456	1100	Vna	6º		6	58	Gracia Clasica	1:08:44	(16)	58	Rodolfo Fuenzalida	$7	21-13	5106	14
24dic25	456	1100	Vna	2º		1 1/2	59	El Oportuno	1:08:07	(15)	56	Rodolfo Fuenzalida	$11	19-15	5014	4
27oct25	**453**	**1100**	**Vna**	**1º**	*	**1 3/4**	**54**	**Gerasimova**	**1:08:67**	**(10)**	**55**	**Sebastian Marin**	**$8**	**14-9**	**4217**	**7**

11

N 17 14 8 17 58 114 — 17 14 8 17 51 107 — V1 C1 — 1 2 1 1 1 6 — $ 39.227.000

EL GRAN PIRATA — 6 58 11 — Tomas Seith (13) 16

m.c Boboman y Villalba — Maximo Silva — negro, cruz de malta blanca, — Pirata

por Stuka Ii (Claudio Saide A.) — V3 — mangas en ruedas.

21ene26	500	1100	Vna	1º		Cbz	60	Indian Melody	1:08:53	(13)	57	Joaquin Herrera	$10	19-9	275	1
14ene26	502	1200	Vna	8º	*	11 3/4	58	Bravucon	1:14:37	(14)	56	Maximiliano Salinas	$21	18-12	174	7
11ene26	504	1100	Vna	9º		8 3/4	55	Dale Isi	1:09:01	(15)	55	Jorge Zuñiga	$24	20-15	145	1
27oct25	497	1300	Vna	10º		17 1/2	58	Bismark (arg)	1:22:96	(18)	59	Maximiliano Salinas	$9	18-12	4210	1

12

N 10 13 5 6 49 83 — 10 13 5 6 48 82 — V4 — 1 2 0 0 1 4 — $ 25.351.000

GERASIMOVA — 5 56 12 — Carlos E. Urbina (10) 13

h.a Aragorn Ii y Latina Soy — Marcos Contreras — rojo, estrellas y — Guerrero De La Vida

por Last Best Place (No Registrado) — V3 — brazaletes negro.

11ene26	441	1100	Vna	8º		4	58	Mala Memoria	1:09:79	(14)	59	Rodolfo Fuenzalida	$3	14-8	149	11
07ene26	442	1100	Vna	5º		6	60	Ropopompom	1:08:86	(15)	54	Rodolfo Fuenzalida	$7	27-12	79	1
31dic25	446	1100	Vna	3º	*	2 3/4	58	Gracia Clasica	1:08:44	(15)	57	Franco Olivares	$7	21-13	5106	9
22dic25	442	1100	Vna	1º		4 1/4	59	Indian Melody	1:07:80	(10)	55	Rodolfo Fuenzalida	$15	19-10	4999	7

APUNTES

CONTRATIEMPOS

ANDREI BOLKONSKY	04/01/2026	se presentó su preparador a manifestar su disconformidad con la conducción
EL ARTE DE CANTAR	14/01/2026	se abrió en la curva
JANSTAR	19/01/2026	mañoseó en las últimas distancias.
NADIE ME CREE	04/01/2026	se abría
MALA MEMORIA	31/12/2025	saltó hacia afuera al partir
EL APOSTOL	19/11/2025	cargado (a) en los 900 metros
	24/09/2025	fue abierto (a) a la altura de los 800 metros
TONADA VIEJA	11/01/2026	saltó hacia adentro al partir
	17/12/2025	se abrió en las últimas distancias
	17/12/2025	saltó hacia afuera al partir
EL PALOMO	27/10/2025	se abría las primeras distancias
EL GRAN PIRATA	14/01/2026	cambiaba de línea en las primeras distancias
GERASIMOVA	31/12/2025	cortada su línea de carrera en las últimas distancias

MANDIL / DIV. PROBABLE	
1	9,0
2	11,0
3	31,0
4	7,0
5	31,0
6	13,0
7	31,0
8	2,5
9	5,0
10	11,0
11	31,0
12	31,0

SELECCION DE APRONTES

17/ENE. ANDREI BOLKONSKY	600	M. Salinas	0.35.80	
10/ENE. ANDREI BOLKONSKY	500	G. Pérez	0.30.02	
07/ENE. EL GRAN PIRATA	800	Aprendiz	0.49.71	
03/ENE. EL GRAN PIRATA	1000	Aprendiz	1.03.68	11.16
14/ENE. JANSTAR	600	C. Bobadilla	0.35.29	
21/ENE. KAPU	600	Aprendiz	0.37.22	
14/ENE. LE PIENTRE (ARG)	800	M. Salinas	0.49.78	11.46
10/ENE. LE PIENTRE (ARG)	600	M. Salinas	0.36.16	

OPCIONES

(8) EL APOSTOL
(9) TONADA VIEJA
(4) JANSTAR

ACTUACIONES ANTERIORES EN ESTE HIPODROMO Y DISTANCIA

ANDREI BOLKONSKY

17dic25	460	Vna	6º	*	4	55	Mister E	1:08:73	(17)	55,5	Benjamin Sancho	$4	21-17	4913	8
03dic25	463	Vna	2º		1	57,5	Sol De Troya	1:08:31	(16)	58	Guillermo A. Perez	$7	18-13	4722	4
26nov25	460	Vna	3º		1/2	57	Mister E	1:09:39	(16)	58	Guillermo A. Perez	$5	17-11	4618	5
19nov25	462	Vna	3º	*	2 1/2	58	Te Quiero Todavia	1:08:76	(16)	58	Guillermo A. Perez	$8	16-13	4523	7

EL ARTE DE CANTAR

03dic25	514	Vna	12º		13 1/4	57,5	Sol De Troya	1:08:31	(18)	59	Cristian Bobadilla	$27	18-13	4722	5
26nov25	512	Vna	5º	*	6 1/4	59	Pato Cuncuna	1:08:55	(19)	56	Jose D. Villagran	$20	23-17	4608	3
12nov25	512	Vna	1º		1 1/4	55	Indian Melody	1:08:42	(15)	58	Alberto Vasquez	$6	15-12	4418	7
29oct25	514	Vna	3º		3 1/2	57	Vive Le Roi	1:08:39	(15)	58	Jose D. Villagran	$17	15-10	4235	9

LE PEINTRE (ARG)

24nov25	487	Vna	7º		9 1/2	55	Dale Isi	1:08:84	(18)	55	Jaime Miño	$28	21-17	4595	2
19nov25	486	Vna	7º		9 1/4	59	Amigo Faruk	1:08:51	(19)	57	Moises A. Donoso	$32	23-17	4524	6
05nov25	485	Vna	6º		13 1/4	55	Quebec Joy (arg)	1:08:19	(20)	59	Guillermo A. Perez	$14	20-13	4331	3
02nov25	486	Vna	7º	*	8 1/4	59	Por Mi Mismo	1:06:84	(21)	60	Jose Cueto	$16	21-13	4303	2

JANSTAR

12nov25	425	Vna	11º		14 1/2	58	El Arte De Cantar	1:08:42	(14)	57	Carlos E. Urbina	$19	15-12	4418	6
02nov25	424	Vna	1º		3 1/2	58	Dentato	1:09:07	(9)	56	Carlos E. Urbina	$9	11-9	4299	9
22oct25	424	Vna	3º		2	57	El Oportuno	1:08:54	(9)	55	Carlos E. Urbina	$31	12-9	4142	5
08oct25	422	Vna	1º		1	57	Mala Memoria	1:08:65	(5)	56	Joaquin Herrera	$5	7-5	3940	13

NADIE ME CREE

19nov25	445	Vna	3º		3 1/4	57	King Octopus	1:09:18	(8)	57	Piero Reyes	$7	9-8	4520	10
05nov25	450	Vna	2º		2	57	Noi	1:09:04	(7)	58	Piero Reyes	$5	7-5	4339	8
22oct25	452	Vna	12º		15	57	Tonada Vieja	1:08:88	(8)	58	Piero Reyes	$3	8-5	4139	12
15oct25	450	Vna	3º	*	3 1/2	57	Mala Memoria	1:08:72	(8)	58	Piero Reyes	$4	8-7	4025	13

KAPU

02nov25	486	Vna	4º		1	59	Por Mi Mismo	1:06:84	(20)	60	Gerard Rodriguez	$3	21-13	4303	6
27oct25	487	Vna	5º		8 1/2	58	Hendricks	1:08:69	(21)	56	Wilbert Leon	$7	29-19	4213	2
19oct25	486	Vna	8º		13 3/4	58	Sueño Chilote	1:08:61	(22)	56	Nicolas Ramirez	$6	26-20	4124	9
29sep25	487	Vna	4º		2 3/4	59	Dale Toto	1:06:98	(24)	57	Gerard Rodriguez	$5	28-21	3818	5

MALA MEMORIA

08dic25	477	Vna	7º		7 1/4	56	Antiyal	1:08:96	(15)	56	Jorge Zuñiga	$5	19-14	4794	9
19nov25	475	Vna	1º	*	3/4	58	Petit Air	1:08:39	(11)	57	Felipe Henriquez	$16	12-9	4521	5
12nov25	476	Vna	1º		1/2 Pcz	58	Drake (arg)	1:08:96	(8)	58	Felipe Henriquez	$6	8-7	4420	11
05nov25	478	Vna	3º		3 1/4	58	Gerasimova	1:09:00	(8)	57	Ronald Fournet	$28	9-8	4334	1

EL APOSTOL

03sep25	472	Vna	2º	*	1 1/4	53	Pine Black	1:07:99		57	Javier I. Guajardo	$2	Cond.	3448	3

TONADA VIEJA

19nov25	462	Vna	4º		5 3/4	57	Mala Memoria	1:08:39	(10)	56	Joaquin Herrera	$3	12-9	4521	13
22oct25	470	Vna	1º		3/4	58	From The Sky	1:08:88	(7)	57	Joaquin Herrera	$5	8-5	4139	7
01sep25	467	Vna	1º		2 3/4	53	Dale Flaca	1:08:84		53	Benjamin Troncoso	$3	Cond.	3438	9

EL PALOMO

17dic25	457	Vna	2º		1 1/4	58	Titimatex	1:09:06	(14)	57	Jorge Zuñiga	$4	15-13	4921	7
12nov25	460	Vna	9º	*	7 1/4	58	El Arte De Cantar	1:08:42	(15)	58	Sebastian Marin	$11	15-12	4418	4
27oct25	453	Vna	1º	*	1 3/4	54	Gerasimova	1:08:67	(10)	55	Sebastian Marin	$8	14-9	4217	7
19oct25	457	Vna	3º	*	1/2	57	Dentato	1:08:93	(10)	58	Rodolfo Fuenzalida	$14	10-8	4130	8

EL GRAN PIRATA

08oct25	498	Vna	9º		11 3/4	58	Sibarato	1:07:93	(19)	58	Maximiliano Salinas	$22	21-14	3937	7
01oct25	497	Vna	7º		10 3/4	55	Mis Mejores Amigos	1:07:28	(20)	57	Maximiliano Salinas	$12	25-17	3842	9
29sep25	500	Vna	6º		6 1/4	59	Dale Toto	1:06:98	(21)	54	Maximiliano Salinas	$14	28-21	3818	3
24sep25	500	Vna	7º		6 1/4	58	Sag Giga	1:07:70	(22)	54	Maximiliano Salinas	$32	34-22	3737	1

GERASIMOVA

08dic25	440	Vna	3º	*	5	55	Bravucon	1:09:09	(10)	56	Carlos E. Urbina	$14	12-9	4796	2
03dic25	440	Vna	6º		6 3/4	58	El Oportuno	1:08:58	(11)	57,5	Franco Olivares	$5	12-11	4718	11
26nov25	438	Vna	4º		3/4	57	Mister E	1:09:39	(12)	55	Franco Olivares	$22	17-11	4618	9
19nov25	434	Vna	11º	*	8 1/2	58	Te Quiero Todavia	1:08:76	(13)	55	Jose Cueto	$35	16-13	4523	10

APUNTES

POZO EST.: TRIFECTA $ 5.000.000-TRIPLE $ 15.000.000-DOBLE $ 2.000.000 * PREMIOS

1.000 — PISTA PASTO

10ª 13:18 horas 373

1a ETAPA TRIPLE Nº 4 VALOR $ 1.000
Ganador, Segundo, Tercero, Exacta, Quinela, Trifecta, Superfecta.

CLÁSICO:
LIONEL WODEHOUSE
Para todo caballo. **Handicap Libre.**
El Peso máximo no excederá de 62 kilos.

1ER $ 4.000.000
2DO $ 800.000
3ER $ 400.000
4TO $ 200.000

DOBLE DE MIL Nº 10 COMBINA CON LA 11ª

Gral.: 1º 2º 3º 4º nt cc VSC: 1º 2º 3º 4º nt cc Regular, Barrosa o Pesada: 1º 2º 3º 4º nt cc S. Ganadas $

1
N 7 7 5 7 36 62 — 2 0 1 2 4 9 — V4 0 0 0 0 0 0 — $ 24.294.500

HOOTEROAD PP — 5 52 1 — Carlos E. Urbina
m.c Hootenanny (usa) y Nehuel — Victor Moris — blanco, rombos negro, — A Lo Caballero
por Hussonet (H. Santa Monica) — V8 — mangas y gorra verde limon.

21ene26	463	1000	Vnp	1º	1 1/2	59	Vida Salvaje	0:57:71(13)	58	Carlos E. Urbina	$2	16-8	266	1
11ene26	460	1000	Vnp	1º	5	55	California Spring	0:57:66 (8)	56,5	Carlos E. Urbina	$6	11-7	147	3
04ene26	459	1100	Vna	9º	9 1/4	56	Viene Puelche	1:08:62 (9)	58	Alvaro Apablaza	$6	14-6	40	5
24dic25	457	1100	Vna	4º *	4 1/4	58	Wings Of Fire	1:08:53(10)	57	Joaquin Herrera	$4	11-9	5018	2

2
N 4 4 0 0 8 16 — 0 0 0 0 0 0 — V1 0 0 0 0 0 0 — $ 11.828.000

PALACETE — 3 52 2 — Jonathan Castillo
m.c Ticket To Run y Moonoverthenile (usa) — Aldo Parra — verde franja y brazaletes — Marita
por Pioneerof The Nile (H. Matriarca) — H1 C4 — y gorra naranja.

26ene26	479	1000	Cnp	2º	3/4	58	Superame	0:57:15(26)	53	Jonathan Castillo	$7	33-26	318	3
12ene26	483	1000	Cnp	8º	*12 3/4	57,5	Superame	0:57:07(27)	57,5	Jorge Gonzalez	$2	30-24	128	1
29dic25	475	1000	Cnp	2º	Pcz	54,5	Limatown	0:56:77(25)	56	Jonathan Castillo	$3	32-22	5073	8
15dic25	471	1000	Cnp	1º	1/2	57	Limatown	0:57:61(20)	56	Jonathan Castillo	$3	23-17	4894	8

3
N 14 8 3 6 62 93 — 12 5 2 6 57 82 — H4 1 0 0 0 3 4 — $ 34.021.500

SOUL QUEEN — 5 51 3 — Hugo Ochoa
h.c War Command y Sistova — Victor Caballeria — amarillo y granate a cuadritos, — Tata Nacho
por Ivan Denisovich (H. Don Alberto) — V4 — mangas listadas, gorra amarillo.

14ene26	447	1000	Vnp	1º	3/4	60	Oscuro Y Salvaje	0:57:37(11)	60	Jose Eyzaguirre	$2	11-2	171	11
11ene26	449	1000	Vnp	1º	1 3/4	58	Cala De Oro	0:58:17 (6)	58	Jose Eyzaguirre	$2	6-2	143	10
04ene26	445	1000	Vnp	1º	2 1/4	57	Creed	0:57:88 (1)	57	Jose Eyzaguirre	$2	2-1	37	13
03dic25	440	1100	Vna	5º	3 3/4	57	Mubarak	1:10:35 (2)	57	Jose Eyzaguirre	$23	2-2	4710	3

4
N 8 9 10 5 37 69 — 1 1 0 0 4 6 — V3 H8 C1 0 0 0 0 0 0 — $ 37.844.500

VICHITO — 6 53 4 — Ignacio Valdivia
c.m Seeking The Dia y Tranqueadora — Hernan Ulloa — negro y verde en ruedas,mangas — Palestina
por Fusaichi Pegasus (H. Don Alberto) — C2 — y gorra blanco y rojo en ruedas.

09ene26	487	1300	Cnp	3º	1 3/4	54	Mago Del Gelato	1:15:04(32)	52,5	Axel Alvarez	$45	45-32	94	2
26dic25	490	1200	Cnp	5º	1 3/4	55	Ni Trato	1:08:22(33)	55	Benjamin Troncoso	$25	40-33	5022	6
05dic25	492	1200	Cnp	6º	5 1/4	58	Canticio	1:08:73(34)	61	Joaquin Herrera	$8	35-23	4732	7
07nov25	490	1300	Cnp	10º	8 1/4	50	Exijo Respeto	1:16:24(35)	59	Joaquin Herrera	$6	41-25	4349	9
19may25	**489**	**1200**	**Crp**	**1º**	**Cbz**	**53**	**Miralli**	**1:10:91(36)**	**60**	**Joaquin Herrera**	**$7**	**40-27**	**1892**	**4**
02feb25	**484**	**1400**	**Vnp**	**1º ***	**Emp**	**55**	**Loco Y Demente**	**1:23:33(36)**	**55,5**	**Joaquin Herrera**	**$7**	**Hand.**	**421**	**5**

5
N 8 0 2 1 8 19 — 0 0 0 0 0 0 — V1 H1 C11 0 0 0 0 0 0 — $ 19.013.000

PEDERNERA — 4 58 5 — Jaime Medina
m.a Flameaway (can) y Grey Moon — Rodrigo Sanchez — azul, mangas azules circulo — Any
por Layman (No Registrado) — H4 C2 — gris, g. blanca

12ene26	485	1000	Cnp	5º	4 1/2	61	Heroico	0:56:46(44)	57	Jaime Medina	$6	Clasi.	131	2
01dic25	483	1000	Cnp	5º	4 3/4	60	Soy Invencible	0:56:21(45)	60	Ignacio Valdivia	$5	Regla.	4685	2
17nov25	487	1000	Cnp	1º	2 1/4	61	Kneseet	0:57:47(39)	59	Jaime Medina	$7	44-29	4488	3
31oct25	486	1200	Cnp	11º	13 1/4	53,5	Soy Invencible	1:07:63(40)	56,5	Gonzalo Ulloa	$17	0-0	4263	2

6
N 9 4 12 4 20 49 — 0 0 0 0 0 0 — H3 C4 0 0 0 0 0 0 — $ 42.563.750

SPARTAN — 5 58 6 — Bernardo Leon
m.c Good Samaritan (usa) y Sermonettes Hope — Aldo Parra — azul,m azul,lista amarillo-azul- — Azul De Derecha
por Strong Hope (H. Matriarca) — H1 C4 — -amarillo,g azul,estre amarillo(3 ptas)

02ene26	475	1200	Cnp	7º	9	60	Heroico	1:07:86(47)	60	Jonathan Castillo	$38	Regla.	51	2
26dic25	480	1600	Cnp	7º	11 3/4	60	Toque Y Despegue	1:35:05(48)	54	Jonathan Castillo	$43	Clasi.	5030	4
12dic25	481	1300	Cnp	7º	3 3/4	51,5	Ya Era Hora	1:15:13(49)	55	Jonathan Castillo	$33	Clasi.	4855	3
01dic25	484	1000	Cnp	7º	7 1/2	60	Soy Invencible	0:56:21(50)	60	Hugo Ochoa	$13	Regla.	4685	1
13jun25	**474**	**1300**	**Cnp**	**1º**	**1 1/2**	**54**	**Soy Invencible**	**1:17:32(47)**	**58**	**Hugo Ochoa**	**$7**	**Clasi.**	**2279**	**3**

Gral.: 1º 2º 3º 4º nt cc VSC: 1º 2º 3º 4º nt cc Regular, Barrosa o Pesada: 1º 2º 3º 4º nt cc S. Ganadas $

7

N 6 4 1 0 7 18 0 0 0 0 0 0 C1 0 0 0 0 0 0 $ 19.448.000

SINGLE BARREL 4 57 7 Pedro Robles

m.m Mendelssohn (usa) y Chamuyenta **John Pinochet** **negro, hombreras y gorra** **Citral**

por Dylan Thomas (H. Don Alberto) **H1 C4** **turquesa, mangas negro.**

12ene26	513	1000	Cnp	2º		3/4	61	Heroico	0:56:46(42)	54	Nicolas Molina	$4	Clasi.	131	1
15dic25	512	1000	Cna	1º		1	60	Johnny Dogs	0:57:31(37)	51,5	Nicolas Molina	$7	Clasi.	4897	1
07dic25	522	1000	Cnp	1º	*	3/4	61	Kneseet	0:57:25(32)	53	Ignacio Valdivia	$2	45-30	4784	6
28nov25	522	1000	Cna	2º		1/2	54	Carpincho	0:57:87(30)	58	Pedro Robles	$3	30-25	4642	2

8

N 5 7 3 5 25 45 0 0 0 0 8 8 V1 C1 0 0 0 0 0 0 $ 19.471.750

MIRALLI 5 51 8 Jaime Miño

h.m Practical Joke y Miscanti **William Ara** **azul v nrjo. mgs azul y nrjo** **Mv Jr.**

por Scat Daddy (H. Paso Nevado) **V1** **en ruedas gorra naranjo**

21ene26	410	1100	Vna	11º	21	1/2	59	Sueño Chilote	1:07:96(24)	52	Cristian Bobadilla	$22	32-24	272	4
14ene26	414	1100	Vna	5º	6	1/2	60	Doppler	1:08:54(25)	57	Cristian Bobadilla	$36	32-24	164	7
10dic25	412	1100	Vna	10º		10	59	Max Four	1:07:80(26)	56	Jaime Miño	$79	32-24	4815	4
26nov25	415	1100	Vna	11º	26	1/2	57	Translucido	1:07:32(27)	56	Wladimir Quinteros	$43	31-26	4616	2
28mar25	**429**	**1100**	**Cnp**	**1º**		**1**	**53**	**Stray Kids**	**1:03:05(24)**	**53**	**Wladimir Quinteros**	**$9**	**37-24**	**1172**	**4**

9

N 11 26 17 12 36 102 8 19 15 8 28 78 C1 0 2 1 0 2 5 $ 58.979.750

SUEÑO CHILOTE 8 54,5 9 Victor Miranda

m.m Court Vision y Adjala **Carlos Vasquez** **blanco, mangas y gorra** **Doña Sofia**

por Last Best Place (Varios) **V5** **con lunares negros**

21ene26	430	1100	Vna	1º		Pcz	58	Hendricks	1:07:96(32)	59	Piero Reyes	$4	32-24	272	6
24dic25	429	1100	Vna	2º	*1/2	Pcz	58	Empezar De Nuevo	1:07:63(31)	60	Piero Reyes	$7	34-23	5016	5
17dic25	430	1100	Vna	3º	* 3	1/2	58	Rule Of Law	1:08:17(31)	59	Piero Reyes	$7	33-25	4912	4
08dic25	430	1100	Vna	2º	2	1/4	60	Translucido	1:08:05(30)	59	Piero Reyes	$15	33-25	4793	7

10

N 12 6 9 6 17 50 11 5 9 6 15 46 V11 H8 C10 0 0 0 0 0 0 $ 32.327.000

IRISH BOY 6 54 10 Joaquin Herrera

m.m Irish Brother y Last Quillo **Ximeno Urenda** **rojo, brazaletes blanco,** **Los Treiles**

por Last Best Place (H. Santa Isabel) **V4** **gorra verde.**

31dic25	500	1200	Vna	8º	12	3/4	54	Good Runner	1:13:66(35)	54,5	Joaquin Herrera	$5	Clasi.	5103	4
08dic25	500	1200	Vna	3º	* 3	1/2	56	Ocho De Abril	1:14:30(35)	53,5	Joaquin Herrera	$8	Clasi.	4797	11
24nov25	500	1100	Vna	3º	1	1/2	56	Rubato	1:07:73(35)	57	Joaquin Herrera	$3	Clasi.	4598	8
29oct25	504	1100	Vna	1º		1	61	Salisbury	1:07:72(32)	54	Joaquin Herrera	$2	Clasi.	4237	7

11

N 15 7 10 10 44 86 7 3 3 4 8 25 V2 0 0 0 0 0 0 $ 61.145.100

MUY AMIGO 7 61 11 Guillermo A. Perez

m.c Competitive Edge y Muy Amiga **Guillermo Perez** **azul,estrll blco mgs blco estr** **Pobre Obrero**

por Crocker Road (H. Curiche) **V1** **rojo puño azul g,roj estre blanc**

19ene26	510	1100	Vna	4º		3	52,5	Sibarato	1:07:78(48)	61	Guillermo A. Perez	$29	Clasi.	255	6
07ene26	509	1300	Vna	8º	9	3/4	61	Seatbelt	1:21:18(49)	62	Guillermo A. Perez	$52	Clasi.	78	3
31dic25	513	1200	Vna	10º	20	1/2	54	Good Runner	1:13:66(50)	64	Guillermo A. Perez	$28	Clasi.	5103	3
17dic25	510	1100	Vna	4º	5	3/4	52	Translucido	1:07:55(51)	61	Carlos Ortega	$60	Clasi.	4916	4
17abr25	**495**	**1000**	**Cna**	**1º**		**1/2**	**53**	**Floreador**	**0:57:70(49)**	**59,5**	**Gonzalo Ulloa**	**$4**	**Clasi.**	**1469**	**4**
08ene25	**500**	**1100**	**Vna**	**1º**		**1/2**	**54**	**Encañado**	**1:05:99(44)**	**61**	**Guillermo A. Perez**	**$3**	**Clasi.**	**106**	**11**

12

N 4 6 6 1 27 44 1 1 0 1 2 5 V2 H2 C4 0 0 0 0 0 0 $ 14.731.750

GONE STAR 4 51 12 Jorge Zuñiga

m.m Mendelssohn (usa) y Gone Ghost **Claudio Navarro** **rosado, banda negro,** **Always Happy**

por Ghostzapper (Agricola Taomina Ltda.) **mangas en ruedas, gorra negro.**

12ene26	451	1400	Cna	7º	7	3/4	61	Ludana	1:24:64(23)	57	Gerard Rodriguez	$16	30-19	137	8
29dic25	450	1400	Cna	6º	*	11	59	Rio Azopardo	1:25:89(24)	58	Rodolfo Fuenzalida	$17	26-18	5077	2
15dic25	450	1400	Cna	5º	*11	3/4	55	State Of Grace	1:24:41(25)	56	Rodolfo Fuenzalida	$15	26-22	4888	3
01dic25	451	1400	Cna	5º	6	1/2	60	El Merluzo	1:24:96(26)	56	Rodolfo Fuenzalida	$13	33-24	4691	7
29ago25	**456**	**1200**	**Cna**	**1º**	**3**	**1/2**	**56**	**Jarl**	**1:10:56(21)**	**56**	**Axel Alvarez**	**$5**	**25-20**	**3402**	**1**
08sep24	**460**	**1100**	**Vna**	**1º**		**1/2**	**57**	**Pariente Juan**	**1:10:03**	**57**	**Jaime Medina**	**$2**	**Cond.**	**3522**	6

APUNTES

CONTRATIEMPOS

HOOTEROAD	24/12/2025	saltó hacia afuera al partir
PALACETE	12/01/2026	saltó al partir
VICHITO	02/02/2025	estrellado(a) los últimos metros
SINGLE BARREL	07/12/2025	cargado(a) en las primeras distancias
SUEÑO CHILOTE	24/12/2025	se cargó las primeras distancias
	17/12/2025	se le corrió el cabezal
IRISH BOY	08/12/2025	fue abierto(a) en los 300 metros
GONE STAR	29/12/2025	se abrió al partir
	29/12/2025	cortada su línea al partir
	15/12/2025	saltó hacia afuera al partir

MANDIL / DIV. PROBABLE

1	13,0
2	31,0
3	31,0
4	9,0
5	5,0
6	11,0
7	2,5
8	31,0
9	11,0
10	31,0
11	7,0
12	31,0

SELECCION DE APRONTES

30/DIC.	SOUL QUEEN	400	J.Eyzaguirre	0.23	24	Partidor

OPCIONES

(7) SINGLE BARREL
(5) PEDERNERA
(11) MUY AMIGO

ACTUACIONES ANTERIORES EN ESTE HIPODROMO Y DISTANCIA

SOUL QUEEN

06ago25	450	Vnp	7º		6 1/4	51,5	Il Sodoma	0:57:99	(22)	61	Nicolas Ramirez	$8	22-9	3054	10
09jul25	445	Vnp	1º	*	3/4	56	Bettolina	0:58:08	(19)	61	Jose Eyzaguirre	$4	19-8	2634	4
07jul25	446	Vnp	1º		1 3/4	58	Tia Hedy	0:57:07	(14)	58	Jose Eyzaguirre	$5	20-10	2623	1
25jun25	445	Vnp	2º		1/2	57	California Spring	058:79	(13)	59	Jose Eyzaguirre	$4	15-5	2455	5

SUEÑO CHILOTE

02jul25	432	Vnp	3º		2 1/4	56	Sugar Light	0:57:00		53,5	Carlos E. Urbina	$8	Clasi.	2528	7
07may25	436	Vnp	3º		1	57	Ghost Joke	0:57:06		54,5	Joaquin Herrera	$4	Clasi.	1733	1
14abr25	432	Vnp	2º		2	53	Misia Jocosa	0:57:52		53	Rodolfo Fuenzalida	$12	Clasi.	1429	7
03mar25	429	Vnp	6º		4 1/4	53,5	Sugar Light	0:56:48		54	Benjamin Sancho	$10	Clasi.	830	4

IRISH BOY

07jul25	493	Vnp	7º		5	58	Soul Queen	0:57:07	(20)	61	Guillermo A. Perez	$2	20-10	2623	6
11jun25	494	Vnp	2º		1/2 Cbz	59	Gran Morron	0:57:40	(19)	60	Guillermo A. Perez	$3	19-10	2260	8
14may25	496	Vnp	3º		2 3/4	59	Jerusa	0:58:15	(15)	58	Guillermo A. Perez	$3	23-11	1832	6
07may25	493	Vnp	4º		2	57	Ghost Joke	0:57:06		53,5	Nicolas Ramirez	$7	Clasi.	1733	5

MUY AMIGO

17may23	483	Vnp	9º		6 1/4	56	Sueño Chilote	0:56:75		61	Jorge Zuñiga	$5	Clasi.	1981	3
15feb23	482	Vnp	2º		3/4	58,5	Baqueano	0:57:16		57	Gonzalo Ulloa	$2	Clasi.	600	6
05feb23	483	Vnp	2º		1	55,5	Baqueano	0:56:74		57	Gonzalo Ulloa	$3	Clasi.	440	3
09mar22	484	Vnp	3º	*	4 3/4	53	Zagat	0:56:27		52	Jaime Medina	$2	Clasi.	1006	3

APUNTES

Estadística de RENDIMIENTO

Valparaíso Sporting

al Lunes 26 de Enero de 2026 Inclusive

PREPARADORES	1º	2º	3º	4º	N.T.	C.C.	C.G.	Eficiencia Fig.
WILFREDO MANCILLA	8	7	3	7	25	50	16,00%	50,00%
VICTOR MORIS	8	5	5	8	56	82	9,76%	31,71%
LUIS SALINAS T.	6	3	7	4	28	48	12,50%	41,67%
JOSE ARAYA	5	8	2	2	18	35	14,29%	48,57%
CARLOS VASQUEZ	5	6	3	4	22	40	12,50%	45,00%
EDUARDO DONOSO	5	4	8	1	21	39	12,82%	46,15%
XIMENO URENDA	4	3	7	2	20	36	11,11%	44,44%
VICTOR CABALLERIA	4	3	3	2	28	40	10,00%	30,00%
JUAN BELZU	4	3	0	5	8	20	20,00%	60,00%
MAXIMO SILVA	3	4	3	1	18	29	10,34%	37,93%
JUAN GARCIA	3	1	2	3	8	17	17,65%	52,94%
SERGIO SALAZAR	3	1	2	2	13	21	14,29%	38,10%
MARCOS CONTRERAS	3	0	7	7	30	47	6,38%	36,17%
RAFAEL BERNAL T.	2	4	2	2	19	29	6,90%	34,48%
BRAULIO GOMEZ	2	3	3	6	40	54	3,70%	25,93%
GONZALO VEGAS	2	2	3	3	6	16	12,50%	62,50%
ENRIQUE LAGUNAS	2	0	2	2	13	19	10,53%	31,58%
CRISTOBAL GONZALEZ	1	3	1	1	14	20	5,00%	30,00%
GUILLERMO PEREZ	1	2	1	1	7	12	8,33%	41,67%
GABRIEL REYES I.	1	1	2	2	19	25	4,00%	24,00%

JINETES	1º	2º	3º	4º	N.T.	C.C.	C.G.	Eficiencia Fig.
JOAQUIN HERRERA	11	8	5	4	13	41	26,83%	68,29%
GERARD RODRIGUEZ	8	1	7	3	16	35	22,86%	54,29%
SEBASTIAN E. GONZALEZ	5	8	5	0	28	46	10,87%	39,13%
BENJAMIN SANCHO	5	8	4	7	17	41	12,20%	58,54%
PIERO REYES	5	4	1	2	14	26	19,23%	46,15%
RODOLFO FUENZALIDA	4	3	4	3	31	45	8,89%	31,11%
JOSE EYZAGUIRRE	4	1	2	2	20	29	13,79%	31,03%
CARLOS E. URBINA	4	1	1	3	25	34	11,76%	26,47%
CARLOS ORTEGA	3	6	6	3	19	37	8,11%	48,65%
LESLY GONZALEZ	3	2	4	3	17	29	10,34%	41,38%
IGNACIO VALDIVIA	3	1	4	6	19	33	9,09%	42,42%
JORGE ZUÑIGA	2	4	5	0	21	32	6,25%	34,38%
GUILLERMO A. PEREZ	2	4	4	5	12	27	7,41%	55,56%
RONALD FOURNET	2	3	2	2	18	27	7,41%	33,33%
FELIPE TAPIA	2	3	1	6	16	28	7,14%	42,86%
MIGUEL GUTIERREZ	2	3	1	2	18	26	7,69%	30,77%
DIEGO CARVACHO	2	0	0	1	14	17	11,76%	17,65%
BENJAMIN TRONCOSO	2	0	0	0	7	9	22,22%	22,22%
JONATHAN CASTILLO	1	3	0	1	4	9	11,11%	55,56%
JAIME MEDINA	1	2	0	4	11	18	5,56%	38,89%

POZO EST.: TRIFECTA $ 4.000.000-SUPER. $ 2.000.000-DOBLE $ 3.000.000 * PREMIOS

1.100 — PISTA ARENA

11ª 13:46 horas 374

2a ETAPA TRIPLE Nº 4.- ENGANCHE
Ganador, Segundo, Tercero, Exacta, Quinela, Trifecta, Superfecta.

Premio:
RIO ALLIPEN (2016)
6ª Serie. Indice 6 - 5.
Para todo caballo. Handicap.

1ER $ 1.350.000
2DO $ 270.000
3ER $ 135.000
4TO $ 67.500

DOBLE DE MIL Nº 11 COMBINA CON LA 12ª

Gral.: 1º 2º 3º 4º nt cc VSC: 1º 2º 3º 4º nt cc Regular, Barrosa o Pesada: 1º 2º 3º 4º nt cc S. Ganadas $

1

N 9 15 8 7 64 103 — 9 15 8 7 61 100 — 1 0 0 0 1 2 — $ 20.245.000

BAPKIZA 5 57 1 — Sebastian Marin (1) 5
h.c Cloud Computing y Ostentosa Y Cara — Juan Belzu — amarillo, negro y rojo — Milena
por Hurricane Cat (H. Porta Pia) — V4 — listado, mangas amarillo , g. negro

21ene26	439	1100	Vna	1º		1 1/4	57	Mono Monin	1:10:44	(1)	57	Gerard Rodriguez	$2	1-1	268	11
14ene26	437	1100	Vna	4º	*	3 1/2	57	Pasion Por Ella	1:10:76	(1)	57	Nelson Rojas	$15	6-1	167	6
07ene26	439	1100	Vna	4º		2 1/2	57	Bone Less	1:10:57	(1)	57	Nelson Rojas	$22	1-1	74	3
31dic25	437	1100	Vna	8º		7 1/2	57	Lilybeth	1:10:04	(2)	57	Israel Villagran	$51	2-2	5105	3

2

N 1 2 3 1 6 13 — 1 2 3 1 6 13 — V11 H8 C10 — 0 0 0 0 0 0 — $ 4.355.000

COMPOSTELANA 3 57 2 — Joaquin Herrera 5
h.c Classic Empire (usa) y Canterita — Wilfredo Mancilla — turquesa, hombreras — Vendaval
por Lookin At Lucky (H. Paso Nevado) — V8 — y gorra rojo.

04ene26	452	1400	Vnp	6º	*	4 3/4	57	Milanes (arg)	1:24:40		55	Jaime Medina	$8	Clasi.	29	2
22dic25	454	1600	Vnp	3º	*	12 3/4	57	Caña Alta	1:36:27		53	Jaime Medina	$4	Clasi.	5001	6
10dic25	456	1500	Vnp	5º		6	57	Millanvilu	1:32:50		57	Nicolas Santibañez	$4	Clasi.	4816	1
26nov25	460	1200	Vna	3º		4 1/4	60	Sibarato	1:15:48		55	Jaime Medina	$6	Clasi.	4613	2
07jul25	**458**	**1100**	**Vna**	**1º**		**6 1/4**	**57**	**Lilybeth**	**1:09:47**		**57**	**Jaime Medina**	**$2**	**Cond.**	**2620**	**2**

3

N 19 18 21 30 136 224 — 9 9 8 15 73 114 — V1 — 1 0 0 0 4 5 — $ 44.989.250

NARCISISTA 9 57 3 — Jonathan Castillo (1) 5
m.c Strong Mandate y Luxuria — Wilfredo Mancilla — amarillo,estrella negro, m.negro — French Fries
por Sir Cat (H. Jockey) — V8 — ,estrellas amarillo,g.negro,estrella ama

21ene26	470	1100	Vna	7º		3	56	Lio Cordillerano	1:09:55	(6)	57	Jonathan Castillo	$23	7-4	276	5
19ene26	474	1100	Vna	8º		8 3/4	57	Potro Querido	1:09:32	(7)	58	Jonathan Castillo	$14	7-6	258	1
14ene26	470	1100	Vna	2º		2	57	Pasion Por Ella	1:10:76	(6)	60	Benjamin Sancho	$5	6-1	167	8
11ene26	472	1100	Vna	1º		1 3/4	57	Dale Flaca	1:10:63	(1)	57	Benjamin Sancho	$4	1-1	144	1

4

N 17 18 6 17 93 151 — 15 18 6 14 80 133 — 0 1 1 1 5 8 — $ 34.164.250

AFIRMATE GATO 6 57 4 — Maximiliano Salinas (2) 5
m.c Seeking The Dia y Afirmate Catalina — Juan Garcia — rojo faja en rombos verde — Don Salvador
por Special Quest (H. Don Alberto) — V3 — mangas y gorra negro

21ene26	429	1100	Vna	4º		1 1/4	56	Lio Cordillerano	1:09:55	(6)	57	Guillermo A. Perez	$23	7-4	276	15
19ene26	430	1100	Vna	5º		5 1/4	57	Potro Querido	1:09:32	(7)	58	Gerard Rodriguez	$10	7-6	258	12
07ene26	432	1100	Vna	1º		2 1/4	57	Lio Cordillerano	1:10:15	(2)	56	Gerard Rodriguez	$8	4-2	75	6
31dic25	430	1100	Vna	2º		2 3/4	57	Xenotes	1:09:33	(1)	57	Gerard Rodriguez	$7	1-1	5104	3

5

N 1 1 3 1 3 9 — 1 1 3 1 1 7 — H4 — 0 0 0 0 0 0 — $ 2.065.000

BLACK AND RED 3 58 5 — Rafael Cisternas 6
m.m Grand Daddy y Tranka — Enrique Lagunas — negro,angulos rojo,blanco,verde, — Redbros
por Tumblebrutus (H. Mocito Guapo) — V2 — braz rojo y blanco,puño verde,g.blanco

21ene26	463	1400	Vnp	10º		22 1/2	57	Radio Teatro (arg)	1:24:31	(7)	58	Sebastian E. Gonzalez	$18	7-1	269	7
14ene26	459	1100	Vna	1º		1	53,5	Marino Sin Vacilar	1:09:82		57	Joaquin Herrera	$3	Cond.	168	9
04ene26	461	1000	Vnp	4º		3	55,5	Aka And Red	0:58:79		57,5	Jorge Gonzalez	$2	Cond.	28	8
08dic25	457	1100	Vna	3º		1 1/4	57	Creo En Mi	1:10:22		53	Benjamin Troncoso	$2	Cond.	4792	2

6

N 13 18 13 19 78 141 — 12 17 12 15 63 119 — V1 C1 — 2 0 0 0 4 6 — $ 29.537.500

GRAN CAFRUNE 6 58 6 — Tomas Seith (6) 6
m.c Hinz y La Femme — Victor Caballeria — amarillo y granate a cuadritos, — Tata Nacho
por Grand Reward (H. Bucarest) — V4 — mangas listadas, gorra amarillo.

19ene26	474	1700	Vna	6º		17 3/4	57	Dale Like	1:52:10	(7)	58	Sebastian E. Gonzalez	$8	7-3	254	6
14ene26	472	1100	Vna	11º		14 1/2	58	Nadie Me Cree	1:08:70	(8)	55	Jose Eyzaguirre	$17	11-7	175	11
11ene26	474	1100	Vna	3º		1/2	58	Mala Memoria	1:09:79	(8)	54	Johan Gonzalez	$31	14-8	149	7
07ene26	476	1200	Vna	11º	*	17	58	Majistiq	1:16:29	(9)	56	Jose Eyzaguirre	$33	11-8	81	2
31dic25	**472**	**1100**	**Vna**	**1º**		**Pcz**	**57**	**El Espia**	**1:10:10**	**(6)**	**57**	**Sebastian E. Gonzalez**	**$4**	**7-5**	5108	6

Gral.: 1º 2º 3º 4º nt cc VSC: 1º 2º 3º 4º nt cc Regular, Barrosa o Pesada: 1º 2º 3º 4º nt cc S. Ganadas $

7

N 8 7 4 9 35 63 — 8 7 3 7 32 57 — V4 H1 — 1 1 0 0 1 3 — $ 16.376.000

KWIN — 5 58 7 — Jose Eyzaguirre (3) 6

h.c Ivan Denisovich y Kendora — Victor Caballeria — amarillo y granate a cuadritos, — Tata Nacho

por Sageburg (H. Don Alberto) — V4 — mangas listadas, gorra amarillo.

14ene26	440	1100	Vna	1º		Cbz	57	Luiverar	1:10:21	(3)	58	Sebastian E. Gonzalez	$5	6-2	173	3
07ene26	439	1100	Vna	7º		12 1/4	56	Afirmate Gato	1:10:15	(4)	58	Jose Eyzaguirre	$5	4-2	75	3
31dic25	437	1100	Vna	11º		9 1/2	57	Gran Cafrune	1:10:10	(5)	56	Jose Eyzaguirre	$5	7-5	5108	12
24nov25	436	1100	Vna	13º		17 1/4	58	Wings Of Fire	1:08:62	(6)	58	Jose Eyzaguirre	$4	6-4	4604	1

8

N 1 1 1 1 6 10 — 1 1 0 0 0 2 — V2 H1 C2 — 0 0 0 0 0 0 — $ 1.935.000

LA ALBITA — 3 57 8 — Ronald Fournet 5

h.c Il Rey Ivan y Bardana — Jose Araya — blanco y negro en rombos, mangas — Legacy

por Lookin At Lucky (H. Il Campione Spa) — V5 H1 C7 — blanco, brazaletes rojo, gorra negro

19ene26	440	1100	Vna	1º	*	5 1/4	57	De Bolognia	1:10:34		53,5	Ronald Fournet	$3	Cond.	251	8
14ene26	440	1100	Vna	2º	*	7	57	Days Of Future	1:09:69		53,5	Ronald Fournet	$10	Cond.	163	3
14nov25	424	1000	Cna	11º		14 1/4	55	Tauhere	0:59:24		55	Bastian Soto	$15	Cond.	4449	14
24oct25	425	1000	Cna	13º		16 3/4	55	Reina Del Donguil	1:00:23		55	Bastian Soto	$53	Cond.	4169	10

9

N 2 3 4 0 8 17 — 1 2 1 0 6 10 — V1 C1 — 0 0 0 0 0 0 — $ 3.650.000

LORENZ BLACK — 5 58 9 — Wladimir Quinteros (1) 6

m.m Hootenanny (usa) y Sobrinha — Enrique Lagunas — azul,trebol rosado,mangas azulPrincesita Matilda

por Cherokee Run (H. Chevalex) — V2 — puño rosado, gorra blanco.

21ene26	475	1100	Vna	3º		1	56	Lio Cordillerano	1:09:55	(6)	57	Juan M.soto	$13	7-4	276	12
11ene26	472	1100	Vna	1º		1 1/2	57	Rio Perez	1:10:09	(1)	57	Juan M.soto	$10	1-1	150	14
03dic25	474	1100	Vna	6º		4 1/4	57	Mubarak	1:10:35	(2)	57	Juan M.soto	$13	2-2	4710	4
19nov25	479	1100	Vna	5º		6 3/4	57	Don Bruno	1:09:51	(3)	58	Juan M.soto	$11	3-2	4513	5

10

N 1 1 2 0 7 11 — 1 1 2 0 7 11 — V2 H2 C4 — 0 0 0 0 0 0 — $ 1.970.000

PINO HUACHO — 3 58 10 — Jorge Zuñiga 6

m.a El Manu y Sara La Grande — Jorge Araneda — rojo, estrellas, — Colicheu

por Caesarion (Jose Sanchez Cvitanic) — mangas y gorra negro.

21ene26	407	1100	Vna	2º	*	4 3/4	58	Xenotes	1:09:34	(5)	58	Jorge Zuñiga	$25	5-2	274	15
14ene26	409	1100	Vna	8º		8	56	Sumervolt	1:10:49	(6)	58	Sebastian Marin	$21	6-4	170	3
07ene26	410	1100	Vna	6º	*	8 3/4	56	Paicavi	1:10:10	(7)	58	Sebastian Marin	$26	7-5	82	9
05nov25	405	1100	Vna	9º	*20	1/4	56	Gli Amici	1:08:41	(10)	56	Sebastian Marin	$31	12-10	4338	11
29oct25	**402**	**1100**	**Vna**	**1º**	*	**3 1/2**	**57**	**Aka And Red**	**1:09:38**		**57**	**Sebastian Marin**	**$10**	**Cond.**	**4230**	**10**

11

N 8 10 3 7 60 88 — 3 3 3 1 28 38 — V1 C1 — 0 0 0 0 0 0 — $ 20.591.750

ALIVES — 7 58 11 — Jaime Miño (6) 6

m.c Easing Along y Sweet Speech — William Ara — rojo, banda y brazaletes — William Ara D.

por Victory Speech (H. Matriarca) — V1 — azul y blanco, gorra azul.

19ene26	478	1100	Vna	9º		16 3/4	57	Potro Querido	1:09:32	(7)	58	Cristian Bobadilla	$31	7-6	258	3
07ene26	480	1100	Vna	2º		1/2 Cbz	56	Paicavi	1:10:10	(6)	57	Jaime Miño	$7	7-5	82	7
04ene26	480	1100	Vna	6º		8 3/4	57	Stevietoo	1:09:55	(7)	58	Jaime Miño	$21	7-5	33	11
22dic25	478	1100	Vna	10º	*	11 1/4	57	Breezy Star	1:09:27	(8)	57	Jaime Miño	$16	9-8	5003	8
02nov25	**478**	**1100**	**Vna**	**1º**		**1 1/4**	**57**	**Kwin**	**1:09:30**	**(6)**	**57**	**Jaime Miño**	**$21**	**7-5**	**4306**	**7**

12

N 2 2 3 3 11 21 — 2 2 3 2 7 16 — V3 H1 C8 — 0 0 0 0 0 0 — $ 4.523.500

DALE FLACA — 3 57 12 — Lesly Gonzalez (2) 5

h.c Hinz y Ornellaia — Eduardo Donoso — rosado lunares verde, — Los Nanitos

por Kitten's Joy (H. Bucarest) — V5 — gorra en cascos.

19ene26	426	1100	Vna	1º		1/2 Pcz	58	Rio Perez	1:10:44	(2)	58	Lesly Gonzalez	$7	2-2	252	8
11ene26	424	1100	Vna	2º	*	1 3/4	57	Narcisista	1:10:63	(1)	57	Rodolfo Fuenzalida	$4	1-1	144	11
04ene26	427	1100	Vna	8º	*12	1/4	57	Guerrero Arabe	1:10:35	(1)	57	Sebastian E. Gonzalez	$5	2-1	30	1
22dic25	426	1100	Vna	11º		15 3/4	58	Uli El Luchador	1:09:65	(2)	57	Lesly Gonzalez	$13	3-2	5005	6

13

N 3 3 3 4 19 32 — 2 2 3 1 13 21 — 0 0 0 0 0 0 — $ 7.534.500

FURIOSO NANO — 4 57 13 — Lennart Silva F. (7) 5

m.a Distorted Economy y Ocean CocktailBraulio Gomez — La Osito

por Ocean Terrace (H. Lizzie) — V2 — turquesa, rombo y brazaletes blanco, gprra turquesa.

19ene26	456	1100	Vna	7º		6 3/4	57	Potro Querido	1:09:32	(6)	57	Guillermo A. Perez	$6	7-6	258	2
11ene26	457	1100	Vna	6º		4 1/4	58	Uli El Luchador	1:09:79	(7)	58	Carlos Ortega	$4	7-5	152	11
04ene26	460	1100	Vna	3º		4 1/4	57	Stevietoo	1:09:55	(7)	58	Carlos Ortega	$6	7-5	33	1
24dic25	459	1100	Vna	6º		5 3/4	58	Tonada Vieja	1:08:75	(8)	57	Carlos Ortega	$4	13-6	5017	9
16jul25	**457**	**1100**	**Vna**	**1º**		**3/4**	**57**	**Frank Slade**	**1:08:94**	**(7)**	**56**	**Wladimir Quinteros**	**$12**	**9-7**	**2743**	**7**

CONTRATIEMPOS

BAPKIZA	14/01/2026	se abrió al partir
	14/01/2026	encajonado(a) en los 900 metros
COMPOSTELANA	04/01/2026	se abrió en tierra derecha
	22/12/2025	se abría
GRAN CAFRUNE	07/01/2026	cargado(a) en las primeras distancias
LA ALBITA	19/01/2026	zigzagueó en los ultimos 300 metros
	14/01/2026	cortada su línea de carrera en los 900 metros
PINO HUACHO	21/01/2026	cargado (a) en los últimos 300 metros.
	07/01/2026	saltó al partir
ALIVES	22/12/2025	salió levemente desmejorado
DALE FLACA	11/01/2026	saltó hacia afuera al partir
	04/01/2026	buscó hacia afuera en los 400 metros

MANDIL / DIV. PROBABLE	
1	31,0
2	2,5
3	11,0
4	31,0
5	31,0
6	31,0
7	9,0
8	11,0
9	7,0
10	5,0
11	13,0
12	31,0
13	31,0

SELECCION DE APRONTES

10/ENE. LA ALBITA	400	S.González	0.22.78	Partidor
03/ENE. LA ALBITA	1000	M.Donoso	1.07.32	11.49

OPCIONES

(2) COMPOSTELANA
(10) PINO HUACHO
(9) LORENZ BLACK

ACTUACIONES ANTERIORES EN ESTE HIPODROMO Y DISTANCIA

BAPKIZA

22dic25	434	Vna	12º		16	58	Uli El Luchador	1:09:65	(3)	58	Israel Villagran	$154	3-2	5005	3
08dic25	432	Vna	12º		29	57	Lucky Basta	1:08:12	(4)	57	Cristian Bobadilla	$116	5-3	4798	2
26nov25	429	Vna	9º	*	16	57	California Spring	1:09:35	(5)	58,5	Kevin Espina	$27	6-4	4611	5

COMPOSTELANA

07jul25	458	Vna	1º		6 1/4	57	Lilybeth	1:09:47		57	Jaime Medina	$2	Cond.	2620	2
12mar25	446	Vna	2º		3 1/4	55,5	Orca	1:10:47		55	Jaime Medina	$4	Cond.	918	6

NARCISISTA

04ene26	474	Vna	4º		5 1/4	57	Guerrero Arabe	1:10:35	(1)	57	Benjamin Sancho	$5	2-1	30	10
31dic25	474	Vna	6º	*	7 1/2	57	Xenotes	1:09:33	(1)	57	Jonathan Castillo	$8	1-1	5104	5
24dic25	470	Vna	5º	*	6 1/2	57	Stevietoo	1:09:79	(1)	56	Jonathan Castillo	$5	2-1	5009	5
22dic25	472	Vna	6º		9	58	Uli El Luchador	1:09:65	(2)	57	Jonathan Castillo	$6	3-2	5005	12

AFIRMATE GATO

24dic25	430	Vna	5º		4 1/4	57	Señor Seremi	1:10:01	(2)	58	Gerard Rodriguez	$3	2-1	5007	11
22dic25	431	Vna	2º	*	2 1/2	57	El Odioso (arg)	1:09:95	(1)	57	Gerard Rodriguez	$2	1-1	5004	5
10dic25	428	Vna	11º		6 3/4	57	Rojo Burgues	1:09:46	(-1)	57,5	Benjamin Sancho	$3	2-1	4809	1

BLACK AND RED

03dic25	454	Vna	3º		3 3/4	57	Dale Like	1:09:89		53,5	Benjamin Troncoso	$2	Cond.	4712	10
26nov25	458	Vna	2º		1 3/4	57	Dangerous Boarder	1:09:86		57	Simond Gonzalez	$3	Cond.	4606	13
19nov25	460	Vna	3º	*	7 3/4	57,5	Lord Jim (arg)	1:09:55		57	Simond Gonzalez	$98	Cond.	4509	11

GRAN CAFRUNE

31dic25	472	Vna	1º		Pcz	57	El Espia	1:10:10	(6)	57	Sebastian E. Gonzalez	$4	7-5	5108	6
24dic25	470	Vna	2º		1/2 Pcz	58	Guapa Porteña	1:09:40	(5)	57	Sebastian E. Gonzalez	$6	6-4	5020	11
22dic25	472	Vna	4º		6 1/2	58	Siempre Avante	1:08:932	(6)	57	Jose Eyzaguirre	$13	7-6	5000	10
12nov25	466	Vna	2º	*	1 1/2	57	Lucky Storm	1:09:63	(6)	57	Sebastian E. Gonzalez	$9	6-6	4408	4

KWIN

12nov25	440	Vna	6º	* 6	3/4	58	Mala Memoria	1:08:96	(7)	57	Sebastian E. Gonzalez	$4	8-7	4420	10
02nov25	445	Vna	2º	* 1	1/4	57	Alives	1:09:30	(6)	57	Gerard Rodriguez	$3	7-5	4306	8
22oct25	447	Vna	2º	* 5	1/2	57	Sweet Sundown	1:08:64	(5)	57	Jose Eyzaguirre	$5	6-4	4141	1
08oct25	445	Vna	12º	*10	3/4	56	Janstar	1:08:65	(6)	57	Jose Eyzaguirre	$6	7-5	3940	7

LORENZ BLACK

05nov25	472	Vna	2º	* 2	1/2	57	Dictatorial	1:10:34	(2)	57	Juan M.soto	$8	2-2	4335	6
22oct25	482	Vna	2º		3/4	57	Luiverar	1:09:88	(1)	57	Sebastian E. Gonzalez	$10	1-1	4137	13
02oct23	460	Vna	10º	13	1/2	53	Pablosky	1:09:95		57	Nicolas Ramirez	$40	Cond.	4058	3
04sep23	460	Vna	6º	*	9	57,5	El Comendador	1:09:62		57	Benjamin Sancho	$12	Cond.	3678	2

PINO HUACHO

29oct25	402	Vna	1º	* 3	1/2	57	Aka And Red	1:09:38		57	Sebastian Marin	$10	Cond.	4230	10
22oct25	400	Vna	3º	1	1/2	57	Gustavo Tulio	1:10:20		57	Sebastian Marin	$42	Cond.	4133	2
08oct25	400	Vna	6º	5	1/4	57	Tizziano	1:09:82		57	Sebastian Marin	$67	Cond.	3931	6
01oct25	394	Vna	8º	12	1/2	56,6	Gli Amici	1:08:67		57	Sebastian Marin	$46	Cond.	3832	11

ALIVES

02nov25	478	Vna	1º	1	1/4	57	Kwin	1:09:30	(6)	57	Jaime Miño	$21	7-5	4306	7
19oct25	475	Vna	1º		3/4	57	Japoneitor	1:10:80	(2)	57	Jaime Miño	$9	2-2	4123	10
06oct25	473	Vna	2º		3	57	Madame Cayetana	1:09:12	(1)	57	Jaime Miño	$10	1-1	3919	9
01oct25	474	Vna	3º	3	1/4	57	Narcisista	1:09:44	(1)	57	Jesus Pimentel	$4	1-1	3836	7

DALE FLACA

10dic25	425	Vna	3º	2	1/4	60	Adios	1:09:08	(2)	57	Sebastian E. Gonzalez	$4	7-2	4813	9
03dic25	425	Vna	10º	14	1/4	58	Candelaria Bliz	1:10:41	(3)	58	Lesly Gonzalez	$13	3-2	4711	4
24nov25	426	Vna	3º		4	57	Lady Emper	1:09:44	(3)	58	Lesly Gonzalez	$14	3-2	4594	3
05nov25	425	Vna	3º		3	58	Princesitacami (arg)	1:10:40	(4)	58	Sebastian E. Gonzalez	$5	4-3	4328	8

FURIOSO NANO

26nov25	454	Vna	10º	* 8	1/4	55,5	Bettolina	1:09:20	(9)	56	Axel Alvarez	$3	11-8	4619	15
19nov25	456	Vna	3º	5	1/4	57	Mala Memoria	1:08:39	(9)	55,5	Axel Alvarez	$4	12-9	4521	9
05nov25	458	Vna	2º		3	58	Gerasimova	1:09:00	(8)	57	Wladimir Quinteros	$5	9-8	4334	10
22oct25	456	Vna	6º	* 4	1/2	57	El Oportuno	1:08:54	(9)	55	Wladimir Quinteros	$16	12-9	4142	2

AVISO IMPORTANTE

Tal como se señala en los Programas de Temporada en la sección **INSCRIPCIONES Y RETIROS**, El Valparaíso Sporting se reserva la facultad de cambiar la distancia y la pista sobre la que se correrá una carrera, cuando por razones técnicas o de fuerza mayor así lo ameriten. (Neblina, lluvia u otras)

GERENCIA

VALPARAISO SPORTING

POZO EST.: TRIFECTA $ 4.000.000-SUPER. $ 2.000.000-DOBLE $ 3.000.000-PICK6 $4.000.000 * PREMIOS

1.000 — PISTA PASTO

12ª — 14:14 horas — 375

3a ETAPA TRIPLE Nº 4.- ENGANCHE
Ganador, Segundo, Tercero, Exacta, Quinela, Trifecta, Superfecta, **1ª ETAPA PICK6 Nº 1**

Premio:
FULL OF LUCK (2017)
5ª Serie. Indice 7 - 4.
Para todo caballo. Handicap.

1ER	$ 1.400.000
2DO	$ 280.000
3ER	$ 140.000
4TO	$ 70.000

DOBLE DE MIL Nº 12 COMBINA CON LA 13ª

Gral.: 1º 2º 3º 4º nt cc VSC: 1º 2º 3º 4º nt cc Regular, Barrosa o Pesada: 1º 2º 3º 4º nt cc S. Ganadas $

1
N 3 6 0 2 18 29 — 0 2 0 2 4 8 — C2 0 0 0 0 0 0 — $ 7.076.000

TIA HEDY — 5 57 1 — Gonzalo Vegas — V2
h.c Katmai y Dar Motivos
por Motivator (No Registrado)

Felipe Henriquez 6
azul,hombreras amar,m azul,estreSiempre Avante
blanco,puño amar,g azul estrella blanco.

11ene26	486	1000	Vnp	4º	*	7	56,5	Hooteroad	0:57:66 (7)	55	Miguel Gutierrez	$3	11-7	147	7
04ene26	484	1000	Vnp	4º	*	2 3/4	58	Last Gamble	0:57:75 (8)	58	Oscar Ulloa	$2	8-6	41	5
22dic25	481	1100	Vna	8º		9 1/2	57	Breezy Star	1:09:27 (9)	58,5	Oscar Ulloa	$2	9-8	5003	1
18ago25	484	1100	Vna	5º	*	7 1/2	58	Hendricks	1:08:20(15)	58	Jaime Medina	$3	15-10	3243	5
21abr25	**484**	**1000**	**Cnp**	**1º**		**2 1/2**	**57**	**Nunca Vigilante**	**0:57:24(9)**	**56**	**Miguel Gutierrez**	**$14**	**10-8**	**1500**	**12**

2
N 3 3 3 4 17 30 — 3 3 3 4 17 30 — V4 0 0 0 0 0 0 — $ 5.332.500

MUÑECO DASH — 4 55 2 — Victor Moris — V8
m.a Zawraq (ire) y La Lucita
por Awesome Patriot (H. San Ignacio)

Carlos E. Urbina (1) 4
turquesa,mangas en ruedas — G.A.Ocampo
amarillo, turquesa y negro, g.amarillo

21ene26	454	1100	Vna	15º		13 3/4	56	Lio Cordillerano	1:09:55 (5)	56	Carlos E. Urbina	$47	7-4	276	3
14ene26	458	1100	Vna	6º		10 1/4	57	Bone Less	1:10:13 (6)	58	Carlos E. Urbina	$9	6-4	166	3
04ene26	453	1100	Vna	3º		2 1/2	57	Angelito Alan	1:10:80 (6)	60	Luis Torres	$2	6-1	27	9
31dic25	457	1100	Vna	1º		2 1/2	57	Don Bruno	1:11:02 (1)	57,5	Carlos E. Urbina	$3	1-1	5096	11

3
N 1 1 1 1 15 19 — 0 0 1 1 14 16 — 0 0 0 0 1 1 — $ 3.120.000

YULIECITA CRACK — 3 55 3 — Gabriel Reyes I. — V1
h.r The Lumber Guy y Mail Order Bride
por Elusive Quality (H. Lizzie)

Jose D. Villagran 4
rojo, mangas y gorra — Calera Calera
azul y verde en ruedas.

11ene26	430	1000	Vnp	8º	*	8 3/4	58	Soul Queen	0:58:17 (5)	58	Nelson Rojas	$40	6-2	143	8
04ene26	434	1000	Vnp	10º	*	5	58	Last Gamble	0:57:75 (6)	56	Jose D. Villagran	$75	8-6	41	6
24dic25	432	1100	Vna	9º	*	10 1/2	58	Tonada Vieja	1:08:75 (7)	56	Nelson Rojas	$59	13-6	5017	3
17dic25	429	1100	Vna	11º		15 3/4	57	Nadie Me Cree	1:09:19 (8)	58	Jose D. Villagran	$151	8-7	4920	7
20sep25	**434**	**1000**	**Hna**	**1º**		**1 1/4**	**53**	**Stupenda**	**0:57:07**	**55**	**Gerard Rodriguez**	**$2**	**Cond.**	**3688**	**6**

4
N 5 9 5 9 35 63 — 2 2 2 6 17 29 — 1 0 0 0 2 3 — $ 23.409.150

GOLDEN STONE — 6 57 4 — Ramon Olivares — V1
m.c Goldencents y Pop Diva
por Rich Man's Gold (H. Santa Sara)

Felipe Moreno (4) 6
gris chevrones ama, hombreras — Margal
naran,mangas negro braz. naran, g. negra

11ene26	464	1100	Vna	14º		10 1/4	58	Uli El Luchador	1:09:79 (7)	58	Felipe Moreno	$27	7-5	152	6
04ene26	467	1000	Vnp	8º		4 3/4	58	Last Gamble	0:57:75 (8)	58	Felipe Moreno	$37	8-6	41	1
22dic25	461	1100	Vna	1º		3/4	58	Eres Dulce Amor	1:09:62 (4)	57	Miguel Gutierrez	$13	5-4	5006	10
17dic25	464	1100	Vna	4º		Emp	58	Lobelius	1:09:52 (5)	58	Diego Carvacho	$65	5-4	4924	4

5
N 1 0 3 0 4 8 — 1 0 3 0 4 8 — 0 0 0 0 1 1 — $ 1.840.000

GUSTAVO TULIO R-2 — 3 58 5 — Ximeno Urenda — V4
m.c International Star (usa) y Dancing Star
por Scat Daddy (H. Melipilla)

Maximiliano Salinas 7
azul, faja amarillo, mangas — Santa Anita
alternadas, gorra en cascos.

12nov25	462	1100	Vna	9º	*17	3/4	57	Frank Slade	1:09:02(10)	58	Israel Villagran	$8	10-8	4416	4
22oct25	464	1100	Vna	1º		1 1/2	57	Dale Like	1:10:20	57	Jaime Medina	$2	Cond.	4133	7
08oct25	462	1100	Vna	3º		3 1/2	57	Tizziano	1:09:82	57	Jaime Medina	$2	Cond.	3931	9
01oct25	467	1100	Vna	3º		4	56,6	Gli Amici	1:08:67	53	Fabian Medina	$4	Cond.	3832	1

6
N 1 1 1 3 7 13 — 1 1 1 3 7 13 — V11 H8 C10 0 0 0 1 0 1 — $ 2.730.000

PINE BLACK — 3 58 6 — Luis Catena
m.c Sumerio y Vivir Con Gloria
por Dance Brightly (No Registrado)

Joaquin Herrera 7
azul, tirantes y gorra blanco, — Granadilla
mangas en ruedas.

04ene26	470	1000	Vnp	2º		2 1/4	58	Last Gamble	0:57:75 (6)	56	Joaquin Herrera	$10	8-6	41	13
17dic25	467	1100	Vna	8º	*12	1/2	57	Nadie Me Cree	1:09:19 (7)	57	Rafael Cisternas	$32	8-7	4920	2
19nov25	470	1100	Vna	8º		11 1/2	57	King Octopus	1:09:18 (8)	57	Fabian Medina	$14	9-8	4520	3
29oct25	472	1100	Vna	7º		4	56	Daddy Tito	1:08:44 (9)	56	Fabian Medina	$47	11-8	4240	1
03sep25	**474**	**1100**	**Vna**	**1º**	*	**1 1/4**	**57**	**El Apostol**	**1:07:99**	**53**	**Fabian Medina**	**$3**	**Cond.**	**3448**	**4**

Gral.: 1º 2º 3º 4º nt cc VSC: 1º 2º 3º 4º nt cc Regular, Barrosa o Pesada: 1º 2º 3º 4º nt cc S. Ganadas $

7

N 20 25 22 9 92 168 20 25 22 9 89 165 5 2 1 1 2 11 $ 48.691.000

CALIFORNIA SPRING 7 57 7 Sebastian Marin (4) 6

m.a California Chrome y Spring Fragrance Luis Valdivia blanco gris y negro a cuadritos Tata Beto

por Eskendereya (H. Sumaya) V1 gorra negro

21ene26	481	1000	Vnp	7º	*	4 3/4	58	Lady Lumber	0:58:35	(7)	58	Sebastian E. Gonzalez	$2	7-2	271	11
14ene26	478	1000	Vnp	5º		6 1/4	60	Soul Queen	0:57:37	(8)	59	Jaime Medina	$4	11-2	171	9
11ene26	483	1000	Vnp	2º		5	56,5	Hooteroad	0:57:66	(7)	55	Sebastian E. Gonzalez	$3	11-7	147	4
04ene26	480	1000	Vnp	3º		2 1/2	58	Last Gamble	0:57:75	(7)	57	Franco Olivares	$8	8-6	41	11
26nov25	**483**	**1100**	**Vna**	**1º**		**2 3/4**	**57**	**Muy Avispada**	**1:09:35**	**(4)**	**57**	**Felipe Henriquez**	**$2**	**6-4**	**4611**	**9**

8

N 1 0 0 0 11 12 1 0 0 0 5 6 H1 C3 0 0 0 0 0 0 $ 1.300.000

TUYARAK 3 55 8 Rodolfo S. Dores 4

h.a Ya Primo y Turak Eduardo Donoso negro, cruz amarillo. Boril Benito Ch.

por Bluegrass Cat (H. Don Alberto) V5

21ene26	375	1400	Vnp	9º	*10	1/4	57	Radio Teatro (arg)	1:24:31	(5)	56	Jorge Zuñiga	$25	7-1	269	2
07ene26	374	1000	Vnp	1º	*	2	53,5	Rosita Del Puerto	0:59:40		57	Lesly Gonzalez	$22	Cond.	72	5
10dic25	370	1100	Vna	9º		11	57	Modelo Del Salto	1:09:60		57	Felipe Henriquez	$75	Cond.	4810	2
03dic25	370	1100	Vna	12º	*26	3/4	57	Oggi	1:09:56		57	Wladimir Quinteros	$232	Cond.	4709	15

9

N 2 2 0 4 28 36 0 0 0 0 10 10 V1 C1 0 0 0 0 0 0 $ 12.965.500

CANELA STAR 4 57 9 Tomas Seith 6

h.m Awesome Patriot y Isla De Elba Victor Caballeria amarillo y granate a cuadritos, Tata Nacho

por Neko Bay (H. Santa Sara) V4 mangas listadas, gorra amarillo.

04ene26	442	1000	Vnp	6º	*	4 1/2	58	Last Gamble	0:57:75	(7)	57	Jose Eyzaguirre	$20	8-6	41	9
22dic25	445	1100	Vna	5º		6 1/2	57	Breezy Star	1:09:27	(8)	57	Jose Eyzaguirre	$33	9-8	5003	2
26nov25	440	1100	Vna	12º		13	55,5	Bettolina	1:09:20	(9)	56	Jose Eyzaguirre	$34	11-8	4619	7
02nov25	447	1100	Vna	8º	*17	1/4	56	Janstar	1:09:07	(10)	57	Juan M.soto	$53	11-9	4299	7
08ago25	**461**	**1000**	**Cna**	**1º**		**3**	**57**	**Molino De Viento**	**1:00:04**	**(13)**	**57**	**Nicolas Molina**	**$16**	**13-10**	**3097**	**12**

10

N 3 10 10 3 27 53 2 6 9 3 20 40 V5 H1 C2 1 0 0 0 1 2 $ 12.326.000

ENCINITAS 5 57 10 Sebastian E. Gonzalez (4) 6

h.c Good Samaritan (usa) y Stormy Pura Jose Araya blanco y negro en rombos, mangas Légacy

por Hidden Prize (H. Santa Sara) V5 H1 C7 blanco, brazaletes rojo, gorra negro

19ene26	456	1100	Vna	3º		3 3/4	57	Potro Querido	1:09:32	(6)	57	Sebastian E. Gonzalez	$3	7-6	258	9
11ene26	458	1100	Vna	2º	*	1 1/4	58	Uli El Luchador	1:09:79	(5)	56	Sebastian E. Gonzalez	$10	7-5	152	4
04ene26	456	1000	Vnp	2º		1	58	Irish Band	0:58:63	(4)	57	Sebastian E. Gonzalez	$3	5-2	26	7
17dic25	453	1100	Vna	7º		9 3/4	58	Lobelius	1:09:52	(5)	58	Nicolas Molina	$8	5-4	4924	9
22oct25	**456**	**1100**	**Vna**	**1º**	*	**2 1/2**	**57**	**Mubarak**	**1:09:46**	**(4)**	**57**	**Sebastian E. Gonzalez**	**$3**	**7-3**	**4135**	**9**

11

N 2 1 1 1 13 18 0 0 0 1 8 9 V3 H1 C8 0 0 0 0 0 0 $ 3.874.500

EL LOCO PEYUCO 4 58 11 Lesly Gonzalez 7

m.c Forward March y Tinera Marcos Contreras rojo, estrellas y Guerrero De La Vida

por Tumblebrutus (H. Masaiva) V3 brazaletes negro.

21ene26	440	1000	Vnp	4º	*	6	58	Hooteroad	0:57:71	(8)	53	Lesly Gonzalez	$11	16-8	266	3
11ene26	445	1100	Vna	9º	*	4 1/4	58	Mala Memoria	1:09:79	(9)	55	Wilbert Leon	$30	14-8	149	2
04ene26	450	1000	Vnp	6º		6	58	Jerusa	0:57:80	(10)	56,5	Diego Carvacho	$13	15-8	34	2
22dic25	452	1100	Vna	7º		9 1/4	55	Gerasimova	1:07:80	(11)	56	Cristian Bobadilla	$124	19-10	4999	10
25jul25	**466**	**1000**	**Cna**	**1º**		**3/4**	**56,5**	**La Mili**	**0:59:55**	**(9)**	**56**	**Joaquin Herrera**	**$7**	**10-9**	**2897**	**10**

12

N 3 2 2 5 32 44 1 0 1 1 8 11 V1 0 0 0 0 0 0 $ 7.317.500

SÉXTA FEIRA 4 55 12 Israel Villagran (1) 4

h.a Dylan Thomas y Strappare Marcos Contreras rojo, estrellas y Guerrero De La Vida

por Mastercraftsman (H. Don Alberto) V3 brazaletes negro.

14ene26	466	1000	Vnp	1º		1/2 Pcz	57	Primo Happy	0:59:33	(1)	57	Israel Villagran	$10	4-1	162	4
11ene26	470	1000	Vnp	3º		Pcz	57	Ouro	0:59:00	(1)	57	Israel Villagran	$17	1-1	142	3
04ene26	462	1000	Vnp	10º	*11	3/4	57	Soul Queen	0:57:88	(1)	57	Franco Olivares	$30	2-1	37	12
22dic25	466	1100	Vna	8º		13	57	El Espia	1:09:80	(1)	57	Jose D. Villagran	$152	1-1	4996	11

APUNTES

CONTRATIEMPOS

TIA HEDY	11/01/2026	zigzagueó en las últimas distancias
	11/01/2026	buscaba hacia afuera.
	04/01/2026	cambiaba de linea en tierra derecha
YULIECITA CRACK	11/01/2026	partió desmejorado (a)
	04/01/2026	se fue de punta al partir
GUSTAVO TULIO	12/11/2025	se fue de punta en la curva
PINE BLACK	17/12/2025	saltó hacia afuera al partir
	03/09/2025	estrellado(a) al partir
CALIFORNIA SPRING	21/01/2026	se cargó toda la carrera
TUYARAK	21/01/2026	saltó hacia afuera al partir
	07/01/2026	se cargó en los últimos 300 metros
CANELA STAR	04/01/2026	cortada su línea en los últimos 200 metros
	02/11/2025	buscó hacia afuera en la curva
ENCINITAS	11/01/2026	buscó hacia afuera los últimos 400 metros
	22/10/2025	se cargaba en los últimos 250 metros.
EL LOCO PEYUCO	21/01/2026	buscó hacia afuera en la curva
	11/01/2026	saltó hacia afuera al partir
SEXTA FEIRA	04/01/2026	fue cargado(a) en los 500 metros.

MANDIL / DIV. PROBABLE

1	2,5
2	31,0
3	31,0
4	9,0
5	31,0
6	5,0
7	11,0
8	31,0
9	31,0
10	7,0
11	13,0
12	11,0

SELECCION DE APRONTES

17/ENE. GUSTAVO TULIO	600	Aprendiz	0.37.79	
24/ENE. GUSTAVO TULIO	800	Aprendiz	0.51.02	11.71

OPCIONES

(1) TIA HEDY
(6) PINE BLACK
(10) ENCINITAS

ACTUACIONES ANTERIORES EN ESTE HIPODROMO Y DISTANCIA

TIA HEDY

06ago25	485	Vnp	5º		3	51,5	Il Sodoma	0:57:99	(16)	58	Gerard Rodriguez	$5	22-9	3054	2
16jul25	482	Vnp	2º	*	1 1/4	58	Back To Black	0:56:63	(15)	60	Jaime Medina	$3	15-6	2739	2
07jul25	484	Vnp	2º	*	1 3/4	58	Soul Queen	0:57:07	(14)	58	Jaime Medina	$3	20-10	2623	3

MUÑECO DASH

07may25	471	Vnp	6º	*	6 1/2	57,5	Alpha Male	0:58:81		57	Israel Villagran	$10	Cond.	1729	1

YULIECITA CRACK

25jun25	446	Vnp	12º		10 1/4	57	Omaymay	0:59:70		56	Jose Cueto	$241	Cond.	2444	16
28may25	445	Vrp	10º		18 1/2	57	Loco Amor	0:59:13		57	Tomas Seith	$143	Cond.	2033	15
14may25	449	Vnp	14º		20 3/4	57	Rosy L'amore	0:58:82		57	Sebastian E. Gonzalez	$38	Cond.	1831	13

GOLDEN STONE

04ago25	467	Vblp	8º	*	6 1/4	58	Ouro	1:00:90	(2)	56	Juan Tapia	$21	4-2	2947	4
21jul25	465	Vnp	7º		8	59	California Spring	0:57:18	(3)	53	Juan Tapia	$75	11-3	2841	6
16jul25	468	Vnp	11º		9	55	Ouro	0:57:00	(4)	57	Jose Cueto	$45	5-2	2742	3

PINE BLACK

23jun25	476	Vblp	4º		5 1/4	57	Last Gamble	1:00:04		57	Franco Olivares	$3	Cond.	2434	9

CALIFORNIA SPRING

06ago25	482	Vnp	9º		8 1/2	51,5	Il Sodoma	0:57:99	(15)	57	Felipe Henriquez	$9	22-9	3054	1
21jul25	483	Vnp	1º		3/4	59	Bettolina	0:57:18	(11)	59	Felipe Henriquez	$3	11-3	2841	11
16jul25	480	Vnp	4º	*	3	58	Back To Black	0:56:63	(12)	58	Felipe Henriquez	$12	15-6	2739	3

ENCINITAS

04ago25	453	Vblp	1º		Pcz	57	El Viejo Laucha	1:00:71	(1)	57	Carlos Ortega	$5	1-1	2955	3
07may25	455	Vnp	5º		2 3/4	56	Il Sodoma	0:58:60	(4)	58	Marco Morales	$2	4-2	1730	9
12mar25	458	Vnp	7º		3 1/4	58	My Gran Tommy	0:58:18	(8)	54	Nicolas Ramirez	$8	18-8	921	6

SEXTA FEIRA

02abr25	475	Vnp	6º		2 3/4	59	Gran Morron	0:57:24	(6)	54	Nicolas Ramirez	$5	12-6	1229	3
26mar25	477	Vnp	4º	*	3 1/2	56	California Spring	0:58:11	(7)	57	Guillermo A. Perez	$3	8-4	1122	2

STUD BOOK DE CHILE:
EL RENACIMIENTO DE LA HÍPICA NACIONAL

El Stud Book de Chile comenzó un siglo después que en el país de origen del deporte de reyes. Fue tan solo en 1896, cuando gracias a la iniciativa de uno de los socios fundadores del Valparaíso Sporting Club, Juan S. Jackson, se hizo posible publicar el primer Registro de Reproductores de Caballos Fina Sangre, bajo el nombre de Stud Book del Valparaíso Sporting Club.

En aquel entonces sólo el Sporting mantuvo ese registro que constataba "los productos y reproductores caballos de carreras nacidos dentro y fuera del país". La labor de Juan S. Jackson partió en compilar los datos necesarios del Stud Book Inglés, para darles vida al comenzar la inscripción de todos los caballos fina sangre en diciembre de 1894.

No se pude olvidar que, según crónicas del fines del siglo 19, sólo había en el país menos de setenta caballos "de carrera", entre los cuales se incluían mestizos y chilenos que se atrevían a correr. Este hecho recalca la importancia del nacimiento del Stud Book en nuestro país, permitiendo desde entonces la idoneidad de las carreras de caballos en todos los hipódromos del país.

Con la llegada del siglo 20, también comenzó una nueva etapa para el Stud Book. Ese año marcó el inicio del Stud Book de Chile. Tanto el Valparaíso Sporting Club como el Club Hípico de Santiago, concordaron que el Registro de Caballos Fina Sangre debería ser a nivel nacional y tener su sede en la capital.

Desde el siglo pasado el Stud Book de Chile tiene sus oficinas en el Club Hípico de Santiago.

AVISO IMPORTANTE

Tal como se señala en los Programas de Temporada en la sección **INSCRIPCIONES Y RETIROS**, El Valparaíso Sporting se reserva la facultad de cambiar la distancia y la pista sobre la que se correrá una carrera, cuando por razones técnicas o de fuerza mayor así lo ameriten. (Neblina, lluvia u otras)

GERENCIA
VALPARAISO SPORTING

POZO EST.: TRIFECTA $ 4.000.000-TRIPLE $ 16.000.000-DOBLE $ 2.000.000 * PREMIOS

1.400 — PISTA PASTO

13ª 14:44 horas 376

1a ETAPA TRIPLE DESQUITE DE MILNº 1
Ganador, Segundo, Tercero, Exacta, Quinela, Trifecta, Superfecta, **2ª ETAPA PICK6 Nº 1**

CLÁSICO:
STUD BOOK DE CHILE
Para todo caballo. **Handicap Libre.**
El peso máximo no excederá de 62 Kilos.

1ER	$ 4.500.000
2DO	$ 900.000
3ER	$ 450.000
4TO	$ 225.000

DOBLE DE MIL Nº 13 COMBINA CON LA 14ª

Gral.: 1º 2º 3º 4º nt cc VSC: 1º 2º 3º 4º nt cc Regular, Barrosa o Pesada: 1º 2º 3º 4º nt cc S. Ganadas $

1
N 10 6 2 2 13 33 — 10 6 2 2 13 33 — 2 0 0 0 1 3 — $ 32.325.000

SAG GIGA — 5 — 52,5 — 1 — Sebastian Marin
m.m Sumerio y Palmira Star — Luis Catena — azul, tirantes y gorra blanco, mangas en ruedas. — Granadilla
por Star Dabbler (H. Santa Mariana)

31dic25	500	1100	Vna	10º	21 1/2	57	Raimundo A	1:08:34(27)	58	Joaquin Herrera	$4	31-25	5102	2
26nov25	500	1100	Vna	5º	8	57	Translucido	1:07:32(28)	57	Benjamin Sancho	$6	31-26	4616	7
08oct25	504	1300	Vna	8º	11	54	Rule Of Law	1:20:63(29)	55	Joaquin Herrera	$4	Clasi.	3938	9
24sep25	505	1100	Vna	1º	1/2 Cbz	56,5	Sueño Chilote	1:07:70(26)	58	Joaquin Herrera	$4	34-22	3737	2

2
N 3 2 6 3 20 34 — 0 0 0 0 3 3 — V2 H2 C2 — 0 0 0 0 0 0 — $ 10.527.000

BRAVO NINO — 4 — 52 — 2 — Miguel Gutierrez
m.t Cunco (ire) y Niña Brava — Cristobal Gonzalez — naranja, franja y puños dorado, gorra a cuadros. — Charito
por Mastercraftsman (H. Don Alberto) — V1 C5

14ene26	478	1600	Vnp	9º	11	53	Good Deal	1:36:23	51,5	Axel Alvarez	$48	Clasi.	169	5
26sep25	475	1600	Cnp	8º	14 1/4	54	Mitou	1:38:74(27)	57,5	Kevin Espina	$12	28-23	3771	1
05sep25	477	1600	Cnp	7º	14	57	Amor Clandestino	1:33:27(27)	56	Axel Alvarez	$9	29-23	3485	3
25jul25	474	1300	Cnp	5º	3 1/4	58	Hufgner	1:17:24(28)	53	Axel Alvarez	$8	36-28	2883	2
02may25	**475**	**1300**	**Cnp**	**1º**	**2**	**53**	**Marie Curie**	**1:16:18(18)**	**59**	**Tomas Seith**	**$3**	**18-11**	**1670**	**8**

3
N 6 0 0 0 4 10 — 6 0 0 0 2 8 — H4 — 0 0 0 0 0 0 — $ 10.220.000

POPOVICH (ARG) R-2 — 4 — 51 — 3 — Hugo Ochoa
m.m Daddy Long Legs y Paulines — Ximeno Urenda — blanco, triangulos y mangas rojo, gorra en cascos. — Los Leones
por Equal Stripes (H. Abolengo) — V4

05nov25	493	1200	Vna	1º	8	53,5	Chelenko	1:14:50(16)	56	Piero Reyes	$2	18-13	4329	10
15oct25	496	1700	Vna	5º *	13	58,5	Seatbelt	1:46:75	54	Piero Reyes	$27	Clasi.	4022	3
15sep25	497	1300	Vna	1º	5 1/2	54,5	All Stars	1:21:26(12)	54,5	Piero Reyes	$3	18-12	3643	5
19jun25	502	1400	Hba	11º	15 1/4	58	Lindo Dia	1:22:55(15)	53	Ignacio Valdivia	$4	23-12	2369	3

4
N 9 12 9 14 43 87 — 0 0 1 1 4 6 — V2 C1 — 0 0 0 0 0 0 — $ 70.217.700

CAFE RISTRETTO — 8 — 53 — 4 — Benjamin Troncoso
m.a Strong Mandate y Trautman — Osvaldo Urbina — azul mangas lunares amarillo gorra en ruedas. — Kissimmee
por Distorted Humor (H. Doña Icha) — V1

07ene26	507	1300	Vna	5º	5	61	Seatbelt	1:21:18(37)	55	Rafael Cisternas	$19	Clasi.	78	8
31dic25	504	1200	Vna	5º	9 3/4	54	Good Runner	1:13:66(38)	57	Franco Olivares	$27	Clasi.	5103	11
02nov25	509	1300	Vna	8º	10	59	Ocho De Abril	1:21:06(39)	61	Kevin Espina	$7	Clasi.	4301	2
08oct25	511	1300	Vna	4º	2	54	Rule Of Law	1:20:63(40)	61	Kevin Espina	$5	Clasi.	3938	2
04jul24	**505**	**1600**	**Hra**	**1º**	**6 1/4**	**60**	**War Subjective**	**1:37:64(43)**	**50**	**Jorge Zuñiga**	**$6**	**Clasi.**	**2576**	**4**

5
N 6 3 3 5 7 24 — 0 0 0 1 0 1 — H4 — 0 0 0 0 0 0 — $ 30.404.500

HUFGNER — 4 — 58,5 — 5 — Rafael Cisternas
m.c Mendelssohn (usa) y Higuerillas — Julio Orellana — azul y rojo en rombos mgs azul dos brazts rojo gorra en rambos — Tobe
por Dushyantor (H. Don Alberto) — V1 H3 C4

02ene26	427	1200	Cnp	5º	5	60	Heroico	1:07:86(42)	60	Joaquin Herrera	$5	Regla.	51	6
12dic25	421	1300	Cnp	6º	3 1/4	51,5	Ya Era Hora	1:15:13(43)	60	Joaquin Herrera	$4	Clasi.	4855	6
14nov25	422	1200	Cnp	2º	2	60	Pele O Rey	1:08:63(42)	60	Javier I. Guajardo	$3	Regla.	4454	1
08sep25	430	1200	Cnp	2º *	3	60	Quiroguita	1:07:67(43)	60	Javier I. Guajardo	$3	Regla.	3525	1
22ago25	**427**	**1300**	**Cbp**	**1º**	**1/2**	**57**	**Nunca Perdona**	**1:17:64(39)**	**58**	**Javier I. Guajardo**	**$4**	**Clasi.**	**3291**	**4**

6
N 5 3 3 1 8 20 — 0 0 0 0 0 0 — C1 — 0 0 0 0 0 0 — $ 18.065.000

MAGO DEL GELATO — 4 — 55 — 6 — Pedro Robles
m.m Flameaway (can) y Madame Thatcher — John Pinochet — rojo y verde a cuadros mangas y gorra blanco — Los Que Saben
por Merchant Of Venice (H. La Reina) — H1 C4

09ene26	514	1300	Cnp	1º	1/2	59	Flaco Tito	1:15:04(34)	54	Jorge Zuñiga	$11	45-32	94	11
29dic25	510	1400	Cna	3º	6 3/4	60	Karev	1:24:24(33)	54	Jorge Zuñiga	$3	42-31	5080	10
15dic25	522	1400	Cna	2º	1 1/2	54	Na Ni Na	1:24:89(31)	52	Nicolas Molina	$4	43-31	4887	1
01dic25	519	1400	Cna	6º	11	60	El Merluzo	1:24:96(32)	60	Pedro Robles	$2	33-24	4691	9

Gral.: 1º 2º 3º 4º nt cc VSC: 1º 2º 3º 4º nt cc Regular, Barrosa o Pesada: 1º 2º 3º 4º nt cc S. Ganadas $

7 — DON ALTOBELLO

N 4 7 8 2 7 28 — 0 0 2 0 0 2 — V1 H1 C11 — 0 0 0 0 0 0 — $ 30.254.500

4 54,5 7 — Jaime Medina

m.m Mendelssohn (usa) y Bront Pioner — Juan Baeza — verde faja y braz. — Don Mario

por Pioneerof The Nile (H. Don Alberto) — V1 H2 — blanco.

26dic25	475	1200	Cnp	2º		Pcz	55	Ni Trato		1:08:22(36)	58,5	Oscar Ulloa		$3	40-33	5022	5
12dic25	477	1300	Cnp	8º		4 3/4	51,5	Ya Era Hora		1:15:13(37)	54	Sebastian E. Gonzalez		$5	Clasi.	4855	9
31oct25	483	1200	Cnp	3º	*	3	53,5	Soy Invencible		1:07:63(36)	53	Jaime Medina		$8	0-0	4263	1
24oct25	481	1600	Cnp	9º		11 3/4	53	Luca Paguro		1:33:16(37)	53	Axel Alvarez		$16	Clasi.	4173	10
13jun25	**478**	**1300**	**Cnp**	**1º**		**1/2**	**57**	**Roseira**		**1:18:24(29)**	**59**	**Oscar Ulloa**		**$3**	**29-21**	**2285**	**8**

8 — OBLAK

N 6 3 5 3 26 43 — 0 0 0 1 4 5 — H2 C3 — 0 0 0 0 0 0 — $ 29.037.500

5 51 8 — Nicolas Molina

m.c War Command y Hidden Rock — Osvaldo Urbina — amarillo y verde a — G.G.

por Rock Of Gibraltár (H. Don Alberto) — V1 — cuadritos mangas verde, gorra amarilla

07ene26	492	1100	Vna	8º		18 1/4	60	Ropopompom		1:08:86(22)	59	Rafael Cisternas		$15	27-12	79	2
24dic25	493	1100	Vna	7º		8 1/2	58	Empezar De Nuevo		1:07:63(23)	54	Rafael Cisternas		$36	34-23	5016	3
10dic25	496	1100	Vna	11º		11	59	Max Four		1:07:80(24)	54,5	Rafael Cisternas		$27	32-24	4815	2
13sep25	493	1200	Hna	15º		21 3/4	56	No Sabe Na		1:09:44(27)	55	Piero Reyes		$45	32-26	3611	12
23nov24	**491**	**1900**	**Hna**	**1º**		**1/2 Pcz**	**52**	**Giancarlo**		**1:55:45(29)**	**55**	**Joaquin Herrera**		**$4**	**33-24**	**4556**	**5**

9 — CAÑA ALTA

N 6 6 3 1 5 21 — 6 3 3 1 4 17 — V11 H8 C10 — 0 0 1 0 1 2 — $ 17.857.500

4 54 9 — Joaquin Herrera

h.m Classic Empire (usa) y La Cañita — Ximeno Urenda — turquesa, hombreras — Vendaval

por Lookin At Lucky (H. Paso Nevado) — V4 — y gorra rojo.

22dic25	467	1600	Vnp	1º		9 3/4	55	Bardas Blancas		1:36:27	57	Joaquin Herrera		$2	Clasi.	5001	3
05nov25	463	1300	Vna	1º		2 1/2	53	La Sinfo		1:22:68	53,5	Joaquin Herrera		$5	Clasi.	4333	2
29oct25	462	1200	Vna	1º		5 3/4	60	Indian Melody		1:15:55 (9)	58	Joaquin Herrera		$2	13-6	4236	4
15oct25	467	1300	Vna	1º		Cbz	56	El Profeta		1:21:65 (6)	54,5	Benjamin Sancho		$2	11-6	4021	9

10 — IMPLICADO

N 5 4 1 5 11 26 — 0 0 0 0 1 1 — V3 H8 C1 — 0 0 0 0 0 0 — $ 16.820.000

4 53,5 10 — Ignacio Valdivia

m.c Robert Bruce y La Impostora — Hernan Ulloa — gris y verde por mitad — Monseñor

por Fortify (H. Convento Viejo) — C2 — horiz., mangas y gorra azul.

09ene26	470	1300	Cnp	7º	*	5 1/2	54	Mago Del Gelato		1:15:04(35)	55	Benjamin Troncoso		$11	45-32	94	10
26dic25	474	1200	Cnp	1º		2	60	Divina Fe		1:08:61(30)	61	Oscar Ulloa		$3	30-18	5026	10
05dic25	470	1200	Cnp	2º		1/2	58	Canticio		1:08:73(29)	58	Axel Alvarez		$7	35-23	4732	2
01nov25	469	1400	Hna	12º	*13	1/2	51	Aquimbao		1:21:95(30)	55	Joaquin Herrera		$10	37-26	4285	3

11 — LONWHITE

N 5 9 5 2 6 27 — 1 0 2 0 1 4 — H1 C4 — 0 0 0 0 0 0 — $ 62.141.500

4 61 11 — Kevin Espina

m.a Mendelssohn (usa) y Sibela — Cristobal Gonzalez — naranja, franja y puños — Charito

por Seeking The Dia (H. Don Alberto) — V1 C5 — dorado, gorra a cuadros.

19dic25	484	1400	Cna	3º		1 1/4	55	Primer Vals		1:23:83(43)	57	Rafael Cisternas		$2	Clasi.	4955	8
13dic25	487	1400	Hna	2º		1/2	55	Kauto Y Pillo		1:21:12(41)	51	Rafael Cisternas		$2	Clasi.	4875	7
28nov25	492	2000	Cnp	4º		7 1/2	60	Frateli La Vita		2:00:70(38)	60	Kevin Espina		$5	Regla.	4643	3
06nov25	485	1600	Hna	2º		1/2	51	Referendum Joke		1:32:74(37)	51	Axel Alvarez		$2	Clasi.	4315	5
04oct25	**492**	**1900**	**Hna**	**1º**		**1/2**	**53**	**Live In Fear**		**1:55:90**	**54**	**Axel Alvarez**		**$4**	**Clasi.**	**3886**	**10**
02feb25	**482**	**1600**	**Vnp**	**1º**	*	**1 1/2**	**57**	**Constelado**		**1:36:00**	**57**	**Rafael Cisternas**		**$3**	**Clasi.**	**433**	**9**

12 — BLACK SPOTS

N 4 4 2 3 9 22 — 1 3 1 1 4 10 — V2 H2 C4 — 0 1 0 0 1 2 — $ 16.279.500

4 51 12 — Jorge Zuñiga

m.c Dubai Sky y Madrilene (usa) — Luis Urbina — rojo, cruz de malta, — Manchas Negras

por El Prado (H. Las Araucarias) — H1 — brazaletes y gorra negros.

03ene26	506	1400	Hna	3º		7 1/4	57	Tony Montana		1:21:07(25)	51	Jorge Zuñiga		$17	37-24	20	9
13dic25	507	1200	Hna	4º		8 1/4	54	Caramel Frappe		1:09:62(25)	56	Jorge Zuñiga		$12	28-22	4882	5
08nov25	506	1200	Hna	11º		9 1/4	56	Ventidue		1:09:37(26)	55	Nicolas Santibañez		$5	30-25	4378	2
18oct25	507	1200	Hna	1º		2 1/2	58	Ngannu		1:10:92(20)	55	Victor Cifuentes		$4	24-18	4086	4
17jul24	**490**	**1300**	**Vnp**	**1º**		**6 1/2**	**57**	**Dentato**		**1:17:00**	**57**	**Franco Olivares**		**$2**	**Cond.**	**2747**	**9**

13 — EXHAUSTING

N 5 8 7 8 13 41 — 1 2 0 3 7 13 — 0 0 0 0 1 1 — $ 40.858.000

6 51 13 — Wilbert Leon

m.m Lookin At Lucky y La Flor De Jazmin — Gonzalo Vegas — azul,hombreras amar,m azul,estreSiempre Avante

por Scat Daddy (H. Don Alberto) — V2 — blanco,puño amar,g azul estrella blanco.

07ene26	510	1300	Vna	6º		5 3/4	61	Seatbelt		1:21:18(24)	49	Wilbert Leon		$13	Clasi.	78	5
31dic25	509	1200	Vna	7º		12	54	Good Runner		1:13:66(25)	50,5	Jorge Zuñiga		$9	Clasi.	5103	7
08dic25	506	1200	Vna	8º	*10	1/4	56	Ocho De Abril		1:14:30(26)	49,8	Jorge Zuñiga		$11	Clasi.	4797	6
02nov25	509	1300	Vna	2º		1	59	Ocho De Abril		1:21:06(25)	52	Wilbert Leon		$8	Clasi.	4301	12
13dic24	**506**	**1600**	**Cna**	**1º**		**2 1/4**	**57**	**Prieto Azabache**		**1:38:26(22)**	**56**	**Oscar Ulloa**		**$3**	**24-17**	**4837**	**8**
01mar23	**500**	**1600**	**Vnp**	**1º**	*	**1/2**	**57**	**Severus Snape**		**1:35:59**	**57**	**Oscar Ulloa**		**$5**	**Clasi.**	**816**	**10**

Gral.:	1º	2º	3º	4º	nt	cc	VSC:	1º	2º	3º	4º	nt	cc	Regular, Barrosa o Pesada:	1º	2º	3º	4º	nt	cc	S. Ganadas $

14 GOOD RUNNER

N 7 2 2 4 11 26 — 1 1 0 1 5 8 — 5 58,5 14 — V1 0 0 0 0 0 0 — $ 46.019.200

m.c Good Samaritan (usa) y Evolutionary — **Jose Araya** — **Jonathan Castillo**

por Curlin (H. Matriarca) — **V5 H1 C7** — **azul y verde horizontal, gorra blanco.** — **Matriarca**

07ene26	471	1300	Vna	2º	3/4	61	Seatbelt	1:21:18(40)	58	Jonathan Castillo	$2	Clasi.	78	7
31dic25	473	1200	Vna	1º	5 1/2	59	White Spirit	1:13:66(35)	54	Jonathan Castillo	$6	Clasi.	5103	6
08dic25	472	1200	Vna	5º	4 3/4	56	Ocho De Abril	1:14:30(36)	54	Jonathan Castillo	$8	Clasi.	4797	13
02nov25	472	1300	Vna	5º	6 1/4	59	Ocho De Abril	1:21:06(37)	61	Guillermo A. Perez	$8	Clasi.	4301	5

CONTRATIEMPOS

POPOVICH (ARG)	**15/10/2025**	**cortada su línea en los últimos 300 metros**
	15/10/2025	**cargado (a) en los 1600 metros**
	15/10/2025	**fue abierto(a) en los 400 metros**
HUFGNER	**08/09/2025**	**saltó al partir**
DON ALTOBELLO	**31/10/2025**	**se fue de punta al partir**
IMPLICADO	**09/01/2026**	**se fue de punta al partir**
	01/11/2025	**mañoseó en los 700 metros**
LONWHITE	**02/02/2025**	**mañoseó los últimos metros**
EXHAUSTING	**08/12/2025**	**fue abierto(a) en las primeras distancias**
	08/12/2025	**fue estrellado (a) en las primeras distancias**
	01/03/2023	**cargado(a) en tierra derecha**

MANDIL / DIV. PROBABLE

1	31,0
2	31,0
3	11,0
4	31,0
5	5,0
6	31,0
7	7,0
8	31,0
9	11,0
10	31,0
11	2,5
12	31,0
13	31,0
14	9,0

SELECCION DE APRONTES

22/ENE. CAFE RISTRETTO	1200	G. Pérez	1.20.74	11,17
17/ENE. CAFE RISTRETTO	1200	G. Pérez	1.20.32	11.16
24/ENE. CAÑA ALTA	1200	Aprendiz	1.19.74	11.45
17/ENE. CAÑA ALTA	1200	Aprendiz	1.22.84	11,28
17/ENE. DON ALTOBELLO	1200	Aprendiz	1.20.26	11.32
24/ENE. DON ALTOBELLO	1200	Aprendiz	1.20.76	11.04
17/ENE. EXHAUSTING	1000	J. Villagrán	1.04.78	11,73
24/ENE. EXHAUSTING	1000	Jose Villagrán	1.05.05	10.69
24/ENE. GOOD RUNNER	1200	Aprendiz	1.19.43	10,83
17/ENE. GOOD RUNNER	1200	J. Castillo	1.19.06	10.58
22/ENE. OBLAK	1000	N.Molina	1.08.89	10.88
17/ENE. OBLAK	1000	C.Bobadilla	1.07.32	11,22
24/ENE. POPOVICH (ARG)	1000	Aprendiz	1.04.08	10.56
17/ENE. POPOVICH (ARG)	1200	Aprendiz	1.17.81	10.86
24/ENE. SAG GIGA	1000	Aprendiz	1.04.33	11.22
10/ENE. SAG GIGA	1000	Aprendiz	1.06.22	10,61

OPCIONES

(11) LONWHITE
(5) HUFGNER
(7) DON ALTOBELLO

ACTUACIONES ANTERIORES EN ESTE HIPODROMO Y DISTANCIA

SAG GIGA

07ene24	484	Vnp	5º	* 6	3/4	57	Medjool	1:22:20	57	Benjamin Sancho	$22	Clasi.	51	14
08nov23	480	Vna	4º	4	3/4	57	Omaygod	1:27:80	60	Benjamin Sancho	$4	Clasi.	4586	2
04sep23	480	Vna	4º	10	1/2	57	Kosaco	1:28:32	57	Joaquin Herrera	$9	Clasi.	3682	5
12jun23	475	Vnp	5º		3	57	Beskar (arg)	1:25:25	57	Gonzalo Ulloa	$10	Cond.	2402	14

POPOVICH (ARG)

04jun25	500	Vna	1º		3/4	56	Bismark (arg)	1:28:68	(12) 56	Ignacio Valdivia	$2	14-10	2142	6
28abr25	491	Vna	1º	* 2	3/4	55	Bone Less	1:28:89	(8) 56	Nicolas Ramirez	$3	10-7	1616	3
12mar25	500	Vnp	1º		1/2 Pcz	57	Makis (arg)	1:23:59	(3)55,5	Joaquin Herrera	$6	6-2	931	2

HUFGNER

05ene25	425	Vnp	4º	*	4	57,5	Parcerito	1:22:98		57	Bernardo Leon	$6	Clasi.	57	12

OBLAK

02feb25	490	Vnp	4º		2 3/4	55,5	Vichito	1:23:33	(31)	54,5	Marco Morales	$16	Hand.	421	3

CAÑA ALTA

29sep25	460	Vna	3º		5 1/4	58	Mil Besos Amanda	1:27:79	(7)	55	Benjamin Sancho	$8	10-4	3816	8
15sep25	461	Vna	2º		5	57	Mil Besos Amanda	1:28:90	(6)	57,5	Javier I. Guajardo	$13	7-2	3653	10
10jun24	456	Vba	3º	*	5 3/4	57	Sol De Troya	1:29:41		55	Diego Carvacho	$5	Cond.	2244	8

IMPLICADO

05ene25	470	Vnp	8º		8 3/4	57,5	Parcerito	1:22:98		57,5	Oscar Ulloa	$5	Clasi.	57	11

BLACK SPOTS

03jul24	490	Vnp	2º		1	57	Classic Ant	1:26:44		57	Kevin Espina	$2	Cond.	2551	4
29may24	506	Vnp	2º	*	1 1/4	57	El Terrible	1:23:84		57,5	Kevin Espina	$4	Clasi.	2040	9
22may24	507	Vba	2º		Pcz	57	Gowther	1:27:75		57,5	Kevin Espina	$8	Cond.	1932	4

GOOD RUNNER

02feb25	454	Vnp	9º		12 1/4	55,5	Vichito	1:23:33	(13)	58	Hugo Ochoa	$3	Hand.	421	6

Tabla de RECORDS

Valparaíso Sporting

Distancia	Ejemplar	Tiempo	Año	Pista
800 metros	SIMPLE AMISTAD	0.42.60	2.000	Pasto
1.000 metros	SKIRT BLACK	0.55.11	2.014	Pasto
1.100 metros	ULI EL LUCHADOR	1.05.35	2.024	Arena
1.200 metros (1.250mts)	MORO VIEJO	1.10.67	2.011	Pasto (2)
1.200 metros	PINTAMOS EL CIELO	1.12.31	2.024	Arena
1.300 metros	BLESS THE CAT	1.14.39	2.010	Pasto
1.300 metros	CUTTING CRYSTAL	1.14.25	2.011	Pasto (2)
1.300 metros	NEGRO YIYI	1.18.95	2.024	Arena
1.400 metros	BENHUR	1.20.80	2.003	Pasto
1.400 metros	EL SUCESO	1.20.25	2.011	Pasto (2)
1.400 metros	ECTON KING	1.26.98	2.013	Arena
1.500 metros	VIC SAL EDHIR	1.27.40	2.001	Pasto (2)
1.500 metros	DON SAMUEL	1.27.41	2.009	Pasto (2)
1.500 metros	AMANZINCHAR	1.33.99	2.013	Arena
1.600 metros	SAVITAR	1.34.12	2.022	Pasto
1.700 metros	CANDELLE	1.40.42	2.007	Pasto (2)
1.700 metros	SEATBELT	1.46.75	2.025	Arena
1.900 metros	SIGUE REGALONCITA	1.52.08	2.016	Pasto
2.000 metros	MAXXIMUS	2.10.60	2.017	Arena
2.400 metros	SOLARIA	2.23.34	2.014	Pasto
2.600 metros	POLO SUR	2.39.00	1.948	Pasto
3.000 metros	OLIMPO	3.06.00	1.950	Pasto

POZO EST.: TRIFECTA $ 5.000.000-SUPER. $ 2.000.000-DOBLE $ 3.000.000 * PREMIOS

1.100 — PISTA ARENA

14ª 15:18 horas 377

2a ETAPA TRIPLE DESQUITE DE MIL Nº 1.-ENGANCHE
Ganador, Segundo, Tercero, Exacta, Quinela, Trifecta, Superfecta, 3ª ETAPA PICK6 Nº 1

Premio: **LEITONE (2018)**
7ª Serie. Indice 1.
Para todo caballo. Handicap.

1ER	$ 1.300.000
2DO	$ 260.000
3ER	$ 130.000
4TO	$ 65.000

DOBLE DE MIL Nº 14 COMBINA CON LA 15ª

Gral.: 1º 2º 3º 4º nt cc VSC: 1º 2º 3º 4º nt cc Regular, Barrosa o Pesada: 1º 2º 3º 4º nt cc S. Ganadas $

1

N 3 3 1 2 29 38 — 2 2 1 2 23 30 — V4 C1 — 0 0 0 0 1 1 — $ 5.613.000

GLADIADOR ART — 4 57 1 — Rodolfo Fuenzalida (5) 1
m.c Dubai Sky y Chameleon Art — Victor Moris — azul, rombo y brazaletes — Palmatoria
por Excellent Art (Julio Benavides B.) — V8 — blanco, gorra listada.

21ene26	436	1100	Vna	15º	*17	1/4	58	Xenotes	1:09:34	(2)	55,5	Claudio Poblete	$13	5-2	274	9
11ene26	434	1100	Vna	3º		3	57	Huevo De Chocolate	1:10:30	(2)	56	Claudio Poblete	$53	4-2	151	4
24dic25	437	1100	Vna	2º		2 1/4	57	Señor Seremi	1:10:01	(1)	57	Rodolfo Fuenzalida	$7	2-1	5007	12
17dic25	440	1100	Vna	5º		9 3/4	57	Green Dress	1:09:26	(1)	57	Rodolfo Fuenzalida	$5	1-1	4917	7
30abr25	**424**	**1100**	**Vna**	**1º**	*	**1**	**58**	**Izakaya**	**1:09:25**	**(5)**	**59**	**Patricio Galaz**	**$5**	**5-1**	**1627**	**8**

2

N 6 2 2 9 46 65 — 6 2 2 6 17 33 — V2 H3 — 0 0 0 0 0 0 — $ 9.479.000

LA BALLOTA — 5 57 2 — Diego Carvacho (1) 1
h.c Lemon Scour y Wilita Mia — Sergio Salazar — negro, chevron amarillo, — Mis Tres Amores
por Sagittarius (No Registrado) — V3 — gorra en cascos.

11ene26	447	1100	Vna	10º		10 3/4	57	Huevo De Chocolate	1:10:30	(2)	56	Diego Carvacho	$29	4-2	151	16
17dic25	449	1100	Vna	9º		8 1/4	58	Roy Para Un Poco	1:09:91	(3)	58	Diego Carvacho	$31	3-2	4914	7
26nov25	447	1100	Vna	10º		21 1/4	57	California Spring	1:09:35	(4)	57	Diego Carvacho	$40	6-4	4611	2
05nov25	450	1100	Vna	1º		1/2 Pcz	57	Che Samaritan	1:10:26	(1)	57	Sebastian E. Gonzalez	$4	1-1	4337	6

3

N 3 3 ~4 2 35 47 — 2 2 2 0 21 27 — V2 H1 C2 — 0 0 0 0 0 0 — $ 6.760.000

SEÑORA BERNI — 4 57 3 — Ronald Fournet (1) 1
h.m Good Samaritan (usa) y Look Sissi — Victor Moris — azul y naranja en rombos, mangas — Arlequina
por Lookin At Lucky (H. Botafogo) — V8 — azul brazaletes naranja,g.en cascos.

21ene26	479	1100	Vna	6º		7 1/2	57	Defensor Rojo	1:10:23	(1)	57	Cristian Bobadilla	$15	1-1	273	9
14ene26	477	1100	Vna	6º		4	58	Kwin	1:10:21	(2)	57	Cristian Bobadilla	$89	6-2	173	9
11ene26	480	1100	Vna	12º		14	57	Huevo De Chocolate	1:10:30	(3)	57	Cristian Bobadilla	$115	4-2	151	5
04ene26	477	1100	Vna	7º		6 1/2	57	Mind The Gap	1:09:36	(4)	58	Jose D. Villagran	$28	5-2	39	5
24dic25	**479**	**1100**	**Vna**	**1º**		**Pcz**	**57**	**Ejemplo De Valor**	**1:11:17**	**(1)**	**57**	**Jorge Zuñiga**	**$24**	**6-1**	**5013**	**4**

4

N 7 6 7 6 60 86 — 7 5 4 5 40 61 — 1 0 0 0 0 1 — $ 15.110.000

GIPSY VANNER — 5 57 4 — Cristian Bobadilla (6) 1
c.c Exaggerator y Quick Fever — Braulio Gomez — naranja, pechera cafe. — Infinito
por Quality Road (H. Doña Icha) — V2

19ene26	465	1100	Vna	3º	*	3 3/4	57	Picho Amado	1:10:11	(1)	57	Carlos Ortega	$3	1-1	257	11
17dic25	464	1100	Vna	6º		4	57	Caribean Passion	1:10:47	(1)	57	Simond Gonzalez	$15	1-1	4910	15
03dic25	468	1100	Vna	5º		6 3/4	57	Luiverar	1:10:09	(1)	57	Cristian Bobadilla	$52	1-1	4708	9
26nov25	467	1100	Vna	7º		12	57	Gladiatore	1:10:04	(1)	57	Simond Gonzalez	$30	6-1	4605	1
07jul25	**468**	**1100**	**Vna**	**1º**		**1 1/2**	**54**	**Viene Puelche**	**1:08:71**	**(6)**	**56,5**	**Carlos Ortega**	**$19**	**8-4**	**2626**	**2**

5

N 5 4 2 5 38 54 — 4 1 1 2 15 23 — C2 — 0 0 0 0 0 0 — $ 10.804.000

DON BRUNO — 5 57 5 — Felipe Henriquez (2) 1
m.a Awesome Patriot y Escarlate Star (arg) — Sergio Salazar — blanco, herradura granate, — Gracias Totales
por Jump Start (H. Santa Sara) — V3 — mangas blanco, herraduras y gorra granat

07ene26	473	1100	Vna	9º	*23	3/4	56	Afirmate Gato	1:10:15	(2)	56	Sebastian E. Gonzalez	$13	4-2	75	1
31dic25	476	1100	Vna	2º		2 1/2	57,5	Muñeco Dash	1:11:02	(1)	57	Sebastian E. Gonzalez	$4	1-1	5096	3
24dic25	473	1100	Vna	7º		3 1/2	57	Señora Berni	1:11:17	(1)	57	Guillermo A. Perez	$6	6-1	5013	2
10dic25	472	1100	Vna	10º		6 1/2	57	Rojo Burgues	1:09:46	(1)	57	Diego Carvacho	$5	2-1	4809	6
19nov25	**470**	**1100**	**Vna**	**1º**		**3**	**58**	**Big Wallace (arg)**	**1:09:51**	**(2)**	**57**	**Felipe Henriquez**	**$3**	**3-2**	**4513**	**13**

6

N 9 4 5 3 61 82 — 9 4 5 3 60 81 — 0 0 0 0 4 4 — $ 17.322.500

DON CHACAL (ARG) — 7 57 6 — Felipe Moreno (1) 1
c.a Il Campione y Chaldee Funky — Eduardo Donoso — verde,"v" bco,estrellas verde,m — Si Nos Organizamos
por Gulch (H. Argentina) — V5 — bco,doble braz vrde,g vrde,estrellas bco

11ene26	430	1100	Vna	13º	*28	1/2	57	Lorenz Black	1:10:09	(1)	57	Sebastian Marin	$20	1-1	150	13
29sep25	437	1100	Vna	12º	*21	1/2	57	Pasion Por Ella	1:08:99	(5)	58	Jose D. Villagran	$41	5-4	3820	1
07sep25	439	1100	Vna	11º		19	57	Sol De Troya	1:08:27	(6)	57	Jose D. Villagran	$71	7-6	3557	13
27ago25	437	1100	Vna	1º		2 3/4	57	Defensor Rojo	1:09:37	(1)	57	Jose D. Villagran	$53	1-1	3356	3

Gral.: 1º 2º 3º 4º nt cc VSC: 1º 2º 3º 4º nt cc Regular, Barrosa o Pesada: 1º 2º 3º 4º nt cc S. Ganadas $

7

N 0 2 1 2 27 32 — 0 2 1 1 15 19 — V1 C1 — 0 0 0 0 0 0 — $ 936.000

DULCE ANITA 4 57 7 — Wladimir Quinteros 1

h.c Good Samaritan (usa) y Starrily — Rodrigo Silva — rojo y blanco a cuadritos, — Joaquin Andres

por Southern Halo (H. Matriarca) — C2 — mangas azul, gorra roja.

14ene26	402	1000	Vnp	13º	8 1/2	57	Sexta Feira	0:59:33 (1)	57	Wladimir Quinteros	$50	4-1	162	1
31dic25	403	1100	Vna	8º	14	55,5	Suave Brisa	1:11:47	55	Wladimir Quinteros	$33	Cond.	5098	4
05nov25	406	1100	Vna	7º	21 1/2	53,5	Concluyente	1:10:16	55	Wladimir Quinteros	$55	Cond.	4332	11
15oct25	400	1100	Vna	9º	28 3/4	57	Bravucon	1:08:72	55	Wladimir Quinteros	$39	Cond.	4017	9

8

N 5 14 11 7 46 83 — 5 14 11 7 46 83 — H1 C4 — 0 1 0 0 5 6 — $ 15.344.500

PABLOSKY 5 57 8 — Kevin Espina (2) 1

m.c Ascot Prince y Mi Musa — Braulio Gomez — roj, faja y brazaletes — Amarduq

por Ivan Denisovich (H. Don Luis) — V2 — azul y blanco, gorra azul.

14ene26	443	1100	Vna	5º	2 1/2	58	Kwin	1:10:21 (2)	57	Jaime Medina	$4	6-2	173	5
07ene26	442	1100	Vna	2º	2 1/4	57	Kitten's Black	1:10:36 (1)	57	Jaime Medina	$2	1-1	76	9
31dic25	444	1300	Vna	5º	5 1/2	57	So Handsome	1:24:46 (1)	57	Gerard Rodriguez	$4	1-1	5099	9
24dic25	442	1100	Vna	3º *	3 3/4	57	Stevietoo	1:09:79 (2)	57	Gerard Rodriguez	$3	2-1	5009	6
22oct25	**440**	**1100**	**Vna**	**1º**	**3 3/4**	**57**	**Gran Cafrune**	**1:09:78 (2)**	**57**	**Gerard Rodriguez**	**$3**	**3-1**	**4134**	**7**

9

N 2 4 4 7 12 29 — 1 0 2 6 7 16 — V2 — 0 0 0 0 0 0 — $ 9.859.250

EL BOTICARIO 4 57 9 — Guillermo A. Perez 1

m.c International Star (usa) y Unica ChicaOsvaldo Urbina — naranja mangas naranja y — Osvaldo Urbina H.

por City Zip (H. Porta Pia) — V1 — verde listada, gorra en circulos.

19ene26	456	1100	Vna	4º	1	58	Dale Flaca	1:10:44 (2)	58	Guillermo A. Perez	$3	2-2	252	9
11ene26	455	1100	Vna	4º	3 3/4	57	Huevo De Chocolate	1:10:30 (3)	57	Moises A. Donoso	$5	4-2	151	9
04ene26	456	1100	Vna	3º	3 1/4	57	Mind The Gap	1:09:36 (3)	57	Moises A. Donoso	$4	5-2	39	4
17dic25	458	1100	Vna	4º	6	58	Lobelius	1:09:52 (4)	57	Gerard Rodriguez	$3	5-4	4924	3
31may25	**465**	**1200**	**Hra**	**1º**	**2 1/2**	**55**	**Ya Magico**	**1:11:12 (5)**	**55**	**Piero Reyes**	**$3**	**6-5**	**2101**	**12**
15ene25	**453**	**1100**	**Vna**	**1º**	**1/2**	**57**	**El Señor Anguita**	**1:09:22**	**57**	**Rodolfo Fuenzalida**	**$4**	**Cond.**	**196**	**12**

10

N 0 0 1 0 9 10 — 0 0 1 0 7 8 — V2 — 0 0 0 0 0 0 — $ 110.000

EL HUEVO COTOTO 4 57 10 — Felipe Tapia 1

m.a Forward March y Reina De Macul — Braulio Gomez — azul faja amarillo-blanco-amaril — Masaiva

por Newfoundland (H. Masaiva) — V2 — brazaletes y gorra amarillo

21ene26	442	1100	Vna	8º	11	57	Defensor Rojo	1:10:23 (1)	57	Felipe Tapia	$33	1-1	273	7
11ene26	445	1000	Vnp	10º	17	58	Soul Queen	0:58:17 (2)	55	Felipe Tapia	$41	6-2	143	7
04ene26	443	1000	Vnp	8º	15 1/4	58	Irish Band	0:58:63 (3)	56	Carlos Ortega	$21	5-2	26	2
31dic25	446	1100	Vna	7º	11 1/2	55,5	Suave Brisa	1:11:47	57	Carlos Ortega	$24	Cond.	5098	1

11

N 19 22 23 25 120 209 — 19 21 23 25 105 193 — V1 — 1 0 2 2 6 11 — $ 41.113.000

BIG WALLACE (ARG) 7 57 11 — Jonathan Castillo (4) 1

m.a Hurricane Cat y Elusive Light — Braulio Gomez — azul y amarillo listado, — J.J.

por Elusive Quality (Criaderos Argentinos) — V2 — gorra azul.

19ene26	471	1100	Vna	6º	7 3/4	58	Dale Flaca	1:10:44 (2)	58	Jorge Zuñiga	$16	2-2	252	1
17dic25	472	1100	Vna	12º	19	58	Roy Para Un Poco	1:09:91 (3)	58	Nelson Rojas	$15	3-2	4914	10
08dic25	476	1100	Vna	2º	1 1/2	57	Adios	1:10:40 (2)	57	Ignacio Valdivia	$3	2-2	4795	8
03dic25	474	1100	Vna	6º	7 1/2	58	Candelaria Bliz	1:10:41 (3)	58	Benjamin Sancho	$4	3-2	4711	9
03sep25	**484**	**1100**	**Vna**	**1º**	**Cbz**	**58**	**Giantify (usa)**	**1:08:57 (4)**	**57**	**Jaime Medina**	**$5**	**5-3**	**3456**	**3**

12

N 0 1 0 2 1 4 — 0 0 0 0 0 0 — 0 0 0 0 0 0 — $ 499.500

LA PELA 4 57 12 — Sebastian Marin 1

h.a Forward March y Pitoresca — Juan Belzu — calypso y fucsia a cuadros — Mayfer Y Tata Pato

por No Nay Never (H. Masaiva) — V4 — mangas listadas, gorra en cuadros

11jul25	425	1000	Cna	4º *	2 3/4	56	El Loco Peyuco	1:00:56 (2)	54	Bernardo Leon	$4	5-1	2665	11
13abr25	429	1000	Cna	4º	4 1/4	55	Amor Perfecto	1:00:07	55	Nicolas Molina	$2	Cond.	1403	6
28mar25	423	1000	Cna	2º	Cbz	55,5	Long Only	0:59:80	55	Nicolas Molina	$14	Cond.	1167	5
14mar25	427	1000	Cna	6º	9 1/4	55	La Dama Gris	0:59:64	55	Nicolas Molina	$5	Cond.	968	3

13

N 2 2 3 3 24 34 — 1 1 1 0 10 13 — V4 H1 — 0 0 0 0 0 0 — $ 6.905.000

LOUVING 4 57 13 — Jose Eyzaguirre (5) 1

h.a Mendelssohn (usa) y La Indomita — Victor Caballeria — amarillo y granate a cuadritos, — Tata Nacho

por Roman Ruler (p) (H. Don Alberto) — V4 — mangas listadas, gorra amarillo.

24dic25	440	1100	Vna	7º	18	57	Stevietoo	1:09:79 (2)	57	Jose Eyzaguirre	$3	2-1	5009	1
26nov25	442	1100	Vna	9º	7	58	Trehuenco	1:09:32 (3)	58	Sebastian E. Gonzalez	$3	3-2	4615	5
19nov25	440	1100	Vna	11º	19 3/4	57	Bravucon	1:08:80 (4)	57	Jose Eyzaguirre	$14	5-4	4522	10
02nov25	443	1100	Vna	2º *	1 3/4	58	Salus	1:09:57 (3)	58	Sebastian E. Gonzalez	$3	3-2	4305	10
21may25	**441**	**1100**	**Vna**	**1º**	**4 1/4**	**57**	**Costamia**	**1:07:74 (5)**	**57**	**Sebastian E. Gonzalez**	**$4**	**5-4**	**1908**	**8**

Gral.: 1º 2º 3º 4º nt cc VSC: 1º 2º 3º 4º nt cc Regular, Barrosa o Pesada: 1º 2º 3º 4º nt cc S. Ganadas $

14

N 7 7 2 7 54 77 — 2 0 0 1 6 9 — 0 0 0 0 0 0 — $ 15.040.000

CIOCOLATTA R-6 — 5 57 14 — Jose D. Villagran — (1) 1

h.c Cunco (ire) y Chaz — **Gabriel Reyes I.** — **negro y verde en ruedas,mangas** — **Palestina**

por Seeking The Dia (H. Don Alberto) — **V1** — **y gorra blanco y rojo en ruedas.**

18jul25	482	1000	Cna	7º	8 1/4	55	A La Orden	1:00:34	(8)	55	Gerard Rodriguez	$4	10-8	2780	13
14jul25	485	1400	Cna	15º	19	56	Sin Prejuicios	1:26:99	(9)	54	Gerard Rodriguez	$7	13-7	2716	5
11jul25	486	1000	Cna	4º	1 1/2	57	Tren A Cartagena	1:00:38	(9)	56	Gerard Rodriguez	$3	10-9	2672	11
04jul25	480	1200	Cna	2º	3 3/4	55	Cose Della Vita	1:11:58	(7)	55	Gerard Rodriguez	$3	9-7	2577	1
28mar25	**490**	**1200**	**Cna**	**1º**	**1 1/4**	**57**	**Palmas Sorditas (arg)**	**1:11:46**	**(8)**	**57**	**Nicolas Ramirez**	**$7**	**8-6**	**1180**	**9**
06mar24	**480**	**1000**	**Vnp**	**1º ***	**Pcz**	**57**	**El Representante**	**0:59:01**	**(1)**	**57**	**Guillermo A. Perez**	**$10**	**2-1**	**853**	**8**

15

N 2 3 6 2 25 38 — 2 3 6 2 22 35 — V1 — 0 0 0 0 0 0 — $ 5.075.000

FIORE DI CAMPO — 4 57 15 — Moises A. Donoso — (1) 1

h.c Grand Daddy y Gundenia — **Jose Araya** — **blanco y negro en rombos, mangas** — **Legacy**

por Thunder Gulch (H. Mocito Guapo) — **V5 H1 C7** — **blanco, brazaletes rojo, gorra negro**

19ene26	436	1100	Vna	11º	17	57	My Hero	1:10:41	(1)	57	Joaquin Herrera	$10	1-1	247	1
13ago25	446	1100	Vna	11º	8 3/4	57	Di Luna	1:09:73	(2)	57	Israel Villagran	$33	3-2	3157	12
04ago25	448	1100	Vna	10º	11 1/2	57	Lucky Storm	1:08:22	(3)	57	Carlos Ortega	$15	3-2	2960	9
23jul25	445	1100	Vna	8º	9	56,5	Ramblinrose	1:09:03	(4)	56	Jorge Zuñiga	$24	6-4	2857	11
09jul25	**445**	**1100**	**Vna**	**1º ***	**1**	**57**	**Happy Fishetman**	**1:10:51**	**(1)**	**57**	**Felipe Henriquez**	**$5**	**6-1**	**2638**	**7**

CONTRATIEMPOS

GLADIADOR ART	**21/01/2026**	**dobló la cabeza al partir**
	30/04/2025	**se fue de punta al partir**
GIPSY VANNER	**19/01/2026**	**saltó hacia adentro al partir**
DON BRUNO	**07/01/2026**	**sufrió epitaxis bilateral.**
DON CHACAL (ARG)	**11/01/2026**	**se cargaba toda la carrera.**
	11/01/2026	**lo noto sentido (a)**
	29/09/2025	**sufrió claudicación miembro anterior izquierdo.**
PABLOSKY	**24/12/2025**	**cortada su línea de carrera en los 500 metros**
LA PELA	**11/07/2025**	**saltó hacia adentro al partir**
	11/07/2025	**se golpeó en el partidor**
LOUVING	**02/11/2025**	**se fue de punta en los 900 metros**
CIOCOLATTA	**06/03/2024**	**zigzagueó en tierra derecha.**
FIORE DI CAMPO	**09/07/2025**	**cortada su línea de carrera en los 800 metros**

MANDIL / DIV. PROBABLE

1	7,0
2	11,0
3	31,0
4	31,0
5	11,0
6	31,0
7	31,0
8	31,0
9	2,5
10	31,0
11	5,0
12	31,0
13	9,0
14	31,0
15	31,0

SELECCION DE APRONTES

14/ENE. BIG WALLACE (ARG)	800	Aprendiz	0.51.32	11.66
10/ENE. FIORE DI CAMPO	1200	G. Pérez	1.22.76	12.06
15/ENE. FIORE DI CAMPO	500	I.Villagrán	0.29.87	

OPCIONES

(9) EL BOTICARIO

(11) BIG WALLACE

(1) GLADIADOR ART

ACTUACIONES ANTERIORES EN ESTE HIPODROMO Y DISTANCIA

GLADIADOR ART

10dic25	441	Vna	4º *	2	57	Rojo Burgues	1:09:46	(1)	57	Rodolfo Fuenzalida	$65	2-1	4809	8
13ago25	436	Vna	12º	14 1/4	57	El Nachito	1:09:95	(1)	57	Israel Villagran	$9	1-1	3151	8
16jul25	440	Vna	8º	10	57	White Sand	1:09:05	(2)	56	Jose D. Villagran	$62	3-2	2744	10

LA BALLOTA

19oct25	446	Vna	7º	4 3/4	57	Alives	1:10:80	(2)	57	Jonathan Castillo	$5	2-2	4123	5
01oct25	447	Vna	4º	5 1/4	58	Trehuenco	1:09:32	(3)	57	Carlos E. Urbina	$7	4-3	3840	5
15sep25	445	Vna	9º	*12 1/2	57	Dentato	1:08:82	(4)	57	Diego Carvacho	$10	5-4	3654	1
01sep25	447	Vna	11º	*12 1/2	58	Sweet Sundown	1:07:10	(5)	58	Diego Carvacho	$6	5-4	3445	2

SEÑORA BERNI

24dic25	479	Vna	1º		Pcz	57	Ejemplo De Valor	1:11:17	(1)	57	Jorge Zuñiga	$24	6-1	5013	4
17dic25	482	Vna	3º		3 1/2	57	Tutto Apiaccere	1:10:11	(1)	57	Ronald Fournet	$22	1-1	4915	8
08dic25	480	Vna	7º	*10	3/4	57	Adios	1:10:40	(2)	57	Ronald Fournet	$34	2-2	4795	1

GIPSY VANNER

29oct25	459	Vna	7º	6	1/2	57	Chalekyta	1:10:69	(1)	57	Simond Gonzalez	$6	1-1	4233	2
22oct25	459	Vna	5º	4	3/4	58	Lucky Storm	1:10:43	(-3)	57	Miguel Gutierrez	$8	2-1	4131	13
19oct25	462	Vna	6º		2	57	Morgan Soul	1:11:20	(1)	57	Axel Alvarez	$4	1-1	4119	8

DON BRUNO

03dic25	468	Vna	4º	4	1/4	58	Candelaria Bliz	1:10:41	(2)	57,5	Guillermo A. Perez	$5	3-2	4711	2
26nov25	470	Vna	6º		9	58	Roglic	1:09:70	(3)	57	Guillermo A. Perez	$3	4-2	4612	6
19nov25	470	Vna	1º		3	58	Big Wallace (arg)	1:09:51	(2)	57	Felipe Henriquez	$3	3-2	4513	13

DON CHACAL (ARG)

04ago25	436	Vna	14º*	Rodo		57	Todo Cambia	1:09:25	(1)	57	Felipe Moreno	$21	1-1	2959	15
23jul25	432	Vna	7º	4	1/4	57	Lucky Boss	1:10:39	(1)	57	Felipe Moreno	$52	2-1	2856	12
16jul25	430	Vna	12º	13	3/4	57	Mubarak	1:09:28	(1)	57	Nelson Rojas	$84	1-1	2738	2

DULCE ANITA

15sep25	393	Vna	8º		19	57	Bruno Salvaje	1:10:42		52,5	Ronald Fournet	$39	Cond.	3645	6
07sep25	395	Vna	7º	9	1/2	53	Toprac	1:10:40		52,4	Fabian Medina	$53	Cond.	3549	12
01sep25	400	Vna	5º	8	1/4	53	First Classic	1:09:76		55,5	Miguel Gutierrez	$23	Cond.	3442	1

PABLOSKY

17dic25	443	Vna	2º		3	57	Tutto Apiaccere	1:10:11	(1)	57	Ignacio Valdivia	$5	1-1	4915	3
10dic25	442	Vna	7º	5	1/2	60	Adios	1:09:08	(2)	57	Ignacio Valdivia	$8	7-2	4813	10
26nov25	442	Vna	8º	10	1/2	58	Roglic	1:09:70	(4)	58	Tomas Seith	$10	4-2	4612	1

EL BOTICARIO

03dic25	460	Vna	3º	2	1/2	57	Concluyente	1:09:03	(4)	57	Israel Villagran	$9	5-4	4719	3
19nov25	460	Vna	4º		11	57	Bravucon	1:08:80	(5)	58	Israel Villagran	$17	5-4	4522	2
05nov25	459	Vna	4º	* 5	3/4	57	Noi	1:09:04	(6)	57	Gerard Rodriguez	$5	7-5	4339	2

EL HUEVO COTOTO

22dic25	449	Vna	6º	10	1/2	57	El Renacido	1:10:20		53,5	Ronald Fournet	$17	Cond.	4998	3
10dic25	445	Vna	7º	14	1/4	57	Mayster	1:10:32		53	Ronald Fournet	$3	Cond.	4811	6
26nov25	447	Vna	3º		8	53	King Paper	1:10:71		57	Gerard Rodriguez	$6	Cond.	4607	1

BIG WALLACE (ARG)

19nov25	472	Vna	2º		3	57	Don Bruno	1:09:51	(3)	58	Tomas Seith	$5	3-2	4513	7
12nov25	470	Vna	6º		5	57	Tienes Mi Sonrisa	1:09:31	(4)	57	Gerard Rodriguez	$6	5-4	4415	6
02nov25	473	Vna	6º	7	1/4	58	Medford	1:09:18	(5)	58	Gerard Rodriguez	$3	5-4	4304	5

LOUVING

15oct25	445	Vna	3º	* 1	1/4	57,5	Medford	1:09:42	(3)	58	Jose Eyzaguirre	$13	3-2	4024	8
15sep25	442	Vna	14º*		20	57	Dentato	1:08:82	(4)	57	Carlos E. Urbina	$16	5-4	3654	3
07sep25	440	Vna	6º	*10	1/2	57	Drake (arg)	1:08:32	(5)	58	Sebastian E. Gonzalez	$8	5-3	3558	5

CIOCOLATTA

14ene24	466	Vna	13º	15	1/2	56	Vela Azul	1:07:82	(5)	57	Freddy Inostroza	$32	5-3	198	13
03ene24	477	Vna	5º	*	5	55	Giulia Marcovaldo	1:09:90		53,5	Jose Cueto	$23	Cond.	11	8

FIORE DI CAMPO

16jul25	442	Vna	9º	8	1/4	56	En Veces	1:09:26	(5)	57	Felipe Henriquez	$16	6-4	2746	8
09jul25	445	Vna	1º	*	1	57	Happy Fishetman	1:10:51	(1)	57	Felipe Henriquez	$5	6-1	2638	7
09jun25	447	Vna	6º	6	3/4	57	Princesa Gaga	1:09:68	(1)	57	Moises A. Donoso	$12	2-1	2241	1
04jun25	445	Vna	9º	7	3/4	57	Gipsy Vanner	1:09:40	(1)	57	Jaime Medina	$4	1-1	2145	3

POZO EST.: TRIFECTA $ 5.000.000-SUPER. $ 2.000.000-DOBLE $ 3.000.000 * PREMIOS

1.300 — PISTA PASTO

15ª 15:50 horas 378

3a ETAPA TRIPLE DESQUITE DE MIL Nº 1.-ENGANCHE
Ganador, Segundo, Tercero, Exacta, Quinela, Trifecta, Superfecta, 4ª ETAPA PICK6 Nº 1

Premio:
YA PRIMO (2019)
6ª Serie. Indice 7 - 2.
Para todo caballo. Handicap.

1ER $	1.550.000
2DO $	310.000
3ER $	155.000
4TO $	77.500

DOBLE DE MIL Nº 15 COMBINA CON LA 16ª

Gral.: 1º 2º 3º 4º nt cc VSC: 1º 2º 3º 4º nt cc Regular, Barrosa o Pesada: 1º 2º 3º 4º nt cc S. Ganadas $

1 GERMANICUS
N 4 4 5 2 19 34 — 4 2 5 1 14 26 — V3 H1 C8 — 0 0 0 0 0 0 — $ 39.099.750
6 54 1 — Lesly Gonzalez (1) 2
m.c Midshipman y Gran Garota — Ximeno Urenda — verde faja y braz. — Don Mario
por Easing Along (H. Don Alberto) — V4 — blanco.

21ene26	468	1400	Vnp	3º		Emp	57	Radio Teatro (arg)	1:24:31 (3)	54	Lesly Gonzalez	$3	7-1	269	8
14ene26	468	1400	Vnp	3º		3/4	59	Altobello	1:24:67 (4)	51	Lesly Gonzalez	$14	13-4	165	5
04ene26	470	1300	Vnp	8º		9 3/4	58	Oscuro Y Salvaje	1:18:70 (5)	58	Joaquin Herrera	$6	7-1	38	11
22dic25	465	1100	Vna	9º		10 1/4	58	Siempre Avante	1:08:93 2(6)	57	Joaquin Herrera	$5	7-6	5000	11
08dic25	**466**	**1300**	**Vna**	**1º**		**1 1/2**	**57**	**Radio Teatro (arg)**	**1:23:97 (1)**	**57**	**Joaquin Herrera**	**$2**	**1-1**	**4790**	**8**

2 KALOS (ARG)
N 0 3 2 0 2 7 — 0 3 2 0 2 7 — V5 H1 C2 — 0 0 0 0 0 0 — $ 1.846.500
4 54 2 — Sebastian E. Gonzalez 2
m.m Fortify y Kandara — Luis Catena — azul, tirantes y gorra blanco, — Granadilla
por Catcher In The Rye (Criadores Argentinos) — mangas en ruedas.

07ene26	545	1300	Vnp	2º		4 3/4	57	Radio Teatro (arg)	1:18:58 (1)	57	Joaquin Herrera	$2	2-1	71	7
02feb25	540	1600	Vnp	6º		5 1/4	54	Sinatra	1:36:84 (2)	53	Jaime Medina	$4	7-1	427	10
05ene25	530	1300	Vnp	2º		1/2 Pcz	58	Pazzelle	1:18:58 (1)	54	Joaquin Herrera	$2	5-1	52	10
23dic24	530	1400	Vna	2º		7 1/4	55	Quebec Joy (arg)	1:28:88 (1)	52	Ignacio Valdivia	$3	7-1	4996	3

3 TE LO CEDO
N 4 8 6 10 22 50 — 3 5 5 6 17 36 — H4 — 0 0 1 0 1 2 — $ 20.432.500
6 54 3 — Hugo Ochoa (3) 2
m.a Lookin At Lucky y Tabita — Carlos Vasquez — blanco, mangas y gorra — Doña Sofia
por Proud Citizen (H. Don Alberto) — V5 — con lunares negros

31dic25	472	1300	Vna	2º		Pcz	57	So Handsome	1:24:46 (1)	57,5	Franco Olivares	$5	1-1	5099	7
08dic25	472	1300	Vna	3º		2	57	Germanicus	1:23:97 (1)	57	Piero Reyes	$3	1-1	4790	6
24nov25	474	1300	Vna	4º	*	3 3/4	57	Royal Fierce	1:25:07 (1)	57	Piero Reyes	$14	1-1	4597	2
05nov25	472	1100	Vna	10º		11 1/4	57	La Ballota	1:10:26 (1)	57	Piero Reyes	$5	1-1	4337	5
04jun25	**470**	**1300**	**Vnp**	**1º**		**3/4**	**58**	**Better Than**	**1:18:47 (3)**	**56**	**Guillermo A. Perez**	**$2**	**5-2**	**2147**	**1**

4 GREEN DRESS
N 2 4 5 4 14 29 — 2 4 4 3 8 21 — V3 H1 C3 — 0 0 0 0 0 0 — $ 5.347.500
4 56 4 — Carlos Ortega (1) 4
m.c Lemon Sour y Pasion Turca — Eduardo Donoso — rosado lunares verde, — Los Nanitos
por Merchant Of Venice (H. Habib Al Medina) — V5 — gorra en cascos.

21ene26	486	1400	Vnp	2º		3 3/4	57	Radio Teatro (arg)	1:24:31 (4)	55,5	Carlos Ortega	$10	7-1	269	10
14ene26	487	1100	Vna	3º	*	1 1/4	56	Sumervolt	1:10:49 (4)	56	Carlos Ortega	$5	6-4	170	11
04ene26	490	1300	Vnp	4º		2 1/4	58	Oscuro Y Salvaje	1:18:70 (5)	58	Carlos Ortega	$33	7-1	38	1
24dic25	490	1100	Vna	7º		6 1/4	58	Guapa Porteña	1:09:40 (6)	58	Carlos Ortega	$12	6-4	5020	2
17dic25	**487**	**1100**	**Vna**	**1º**	*	**2**	**57**	**Stevietoo**	**1:09:26 (1)**	**57**	**Ignacio Valdivia**	**$2**	**1-1**	**4917**	**12**

5 FALLEN STAR
N 1 1 0 0 2 4 — 1 1 0 0 2 4 — H1 — 0 0 0 0 1 1 — $ 1.560.000
3 58 5 — Nelson Rojas 7
m.a Fallen From Heaven y Tone — Juan Belzu — blanco y verde por — Anyelo Andres
por Constitution (No Registrado) — V4 — mitad h,m.y g.blancas, lista verde

19ene26	443	1100	Vna	1º		2 1/4	53,5	Marino Sin Vacilar	1:09:54	57	Joaquin Herrera	$2	Cond.	249	7
04ene26	444	1000	Vnp	2º	*	1/2 Pcz	57	Elon	0:59:27	53	Nelson Rojas	$8	Cond.	25	9
18ago25	436	1300	Vna	5º		7 1/4	57	Indian Melody	1:23:30	57	Wilbert Leon	$33	Cond.	3239	1
26may25	435	1100	Vba	6º		14 1/2	57	Deeba Spirit	1:07:65	57	Guillermo A. Perez	$6	Cond.	2026	4

6 KARSTADT
N 1 1 0 1 13 16 — 1 1 0 1 13 16 — V2 H2 C2 — 0 0 0 0 0 0 — $ 1.810.000
3 58 6 — Miguel Gutierrez 7
m.c Dubai Sky y Kitten High — Braulio Gomez — naranja y rojo listado, — Las Araucarias
por Kitten's Joy (H. Las Araucarias) — V2 — mangas blanco, gorra negro.

21ene26	431	1000	Vnp	1º		1 3/4	57	Piratomy	0:58:44	57	Benjamin Sancho	$3	Cond.	267	2
11ene26	434	1000	Vnp	7º	*	3	57	Che Samaritan	0:58:73 (1)	57	Carlos Ortega	$7	1-1	141	7
04ene26	430	1000	Vnp	2º		3/4	55,5	Aka And Red	0:58:79	57	Carlos Ortega	$18	Cond.	28	10
17dic25	426	1100	Vna	10º		12	58	Roy Para Un Poco	1:09:91 (2)	57	Simond Gonzalez	$117	3-2	4914	8

Gral.: 1º 2º 3º 4º nt cc VSC: 1º 2º 3º 4º nt cc Regular, Barrosa o Pesada: 1º 2º 3º 4º nt cc S. Ganadas $

7 — MASTER KAN R-3

N 21 13 21 19 135 209 — 2 2 2 4 5 15

c.r Mastercraftsman y Komican — Hernan Ulloa — 10 58 7

por Pure Prize (Agricola Taomina Ltda.) — C2

H5 C3 — 0 0 1 0 0 1 — $ 64.737.750

Nicolas Ramirez (15) 6

negro y verde en ruedas,mangas y gorra blanco y rojo en ruedas. — Palestina

20oct25	487	1000	Cnp	10º	*	10 1/2	57	Grande Tuza	0:57:89	(10)	56	Ronald Fournet	$48	11-8	4106	4
17oct25	486	1000	Cna	10º		6 3/4	55	Petirossa	0:59:74	(11)	57	Ronald Fournet	$85	11-9	4063	10
10oct25	486	1000	Cna	8º		14 1/2	56	Hija Del Pan	0:58:47	(12)	56	Ronald Fournet	$44	13-11	3982	12
05oct25	483	1000	Cnp		*	Rodo	59	Onix Blue	0:56:81	(13)	53	Jorge Hernandez	$36	21-14	3910	2
05sep25	**488**	**1300**	**Cnp**	**1º**		**Nariz**	**53**	**Fittipaldi**	**1:15:98**	**(11)**	**58**	**Nicolas Ramirez**	**$4**	**12-7**	**3491**	**4**
06feb22	**478**	**1300**	**Vnp**	**1º**		**1/2**	**57**	**Me Olvide**	**1:17:28**	**(15)**	**58**	**Gerard Rodriguez**	**$7**	**18-9**	**512**	**2**

8 — SUD AMERICANO

N 11 10 14 13 54 102 — 2 1 5 8 28 44

m.c Strong Mandate y Pampa Del SalarXimeno Urenda — 9 54 8

por Ivan Denisovich (H. Doña Icha) — V4

H4 — 1 0 0 0 7 8 — $ 47.950.250

Rafael Cisternas (10) 2

blanco, triangulos y mangas rojo, gorra en cascos. — Los Leones

21ene26	512	1400	Vnp	3º	*	4 1/4	57	Radio Teatro (arg)	1:24:31	(3)	54	Gerard Rodriguez	$4	7-1	269	3
04ene26	505	1300	Vnp	3º		2	58	Oscuro Y Salvaje	1:18:70	(3)	56	Rafael Cisternas	$6	7-1	38	3
20oct25	514	1600	Cnp	9º		11	53	Genesis	1:36:50	(6)	53	Ignacio Valdivia	$9	10-6	4090	6
26sep25	516	1600	Cnp	4º		8 1/4	55	Luca Paguro	1:38:70	(7)	54	Rafael Cisternas	$14	11-6	3765	7
30ago24	**524**	**1600**	**Cnp**	**1º**		**1/2**	**55**	**Cacique Campeon**	**1:36:87**	**(8)**	**58**	**Gonzalo Ulloa**	**$3**	**8-1**	**3377**	**5**
26jun23	**506**	**1600**	**Vblp**	**1º**		**1**	**58**	**Kyo**	**1:42:35**	**(10)**	**54**	**Ignacio Valdivia**	**$2**	**14-7**	**2614**	**2**

9 — CHAMPELICE

N 7 6 3 4 56 76 — 2 3 0 0 16 21

h.c Katmai y Cassia Nostra — 5 56 9 — Victor Caballeria

por Dushyantor (H. La Reina) — V4

V8 H7 C4 — 0 0 0 0 2 2 — $ 17.726.000

Gerard Rodriguez (4) 4

rojo estrellas y brazaletes blanco gorra en cascos — Los Caleranos

21ene26	443	1000	Vnp	5º	*	4 1/2	58	Lady Lumber	0:58:35	(5)	56	Gerard Rodriguez	$7	7-2	271	12
11ene26	442	1100	Vna	11º	*	6 3/4	58	Uli El Luchador	1:09:79	(6)	57	Gerard Rodriguez	$18	7-5	152	8
04ene26	440	1000	Vnp	11º	*	6 3/4	58	Last Gamble	0:57:75	(7)	57	Sebastian E. Gonzalez	$7	8-6	41	10
19dic25	436	1100	Cnp	5º	*	5 1/4	57	Tea And Milk	1:03:85	(8)	58	Gerard Rodriguez	$4	10-4	4956	1
12sep25	**443**	**1200**	**Cnp**	**1º**		**Pcz**	**52**	**Sueño Realidad**	**1:10:73**	**(6)**	**56**	**Nicolas Ramirez**	**$3**	**8-1**	**3580**	**1**
27mar24	**449**	**1000**	**Vnp**	**1º**	*	**Pcz**	**55,5**	**Kwin**	**0:58:09**	**(4)**	**53,5**	**Jaime Medina**	**$12**	**9-4**	**1150**	**5**

10 — CHE SAMARITAN

N 3 8 4 1 21 37 — 3 7 4 1 15 30

h.c Good Samaritan (usa) y Peyeche li Marcos Contreras — 4 56 10

por Orpen (usa) (Agricola Taomina Ltda.) — V3

V4 C1 — 0 1 0 0 0 1 — $ 6.651.750

Rodolfo Fuenzalida (1) 4

rojo, estrellas y brazaletes negro. — Guerrero De La Vida

21ene26	443	1000	Vnp	3º		3 3/4	58	Lady Lumber	0:58:35	(4)	55	Lesly Gonzalez	$12	7-2	271	10
11ene26	441	1000	Vnp	1º	*	Nariz	57	Japoneitor	0:58:73	(1)	57	Rodolfo Fuenzalida	$7	1-1	141	11
04ene26	442	1000	Vnp	3º	*	3 1/2	57	Soul Queen	0:57:88	(1)	57	Rodolfo Fuenzalida	$8	2-1	37	1
22dic25	440	1100	Vna	4º		4 1/2	57	El Espia	1:09:80	(1)	57	Jaime Medina	$8	1-1	4996	3

11 — CALOCHITA

N 6 3 2 10 35 56 — 0 0 0 1 4 5

m.m Ivan Denisovich y Lady Dior — 5 58 11 — Gabriel Reyes I.

por Dushyantor (H. Don Alberto) — V1

H2 C3 — 0 0 0 0 0 0 — $ 22.660.500

Nicolas Molina 7

negro y verde en ruedas,mangas y gorra blanco y rojo en ruedas. — Palestina

19ene26	477	1100	Vna	6º		5 3/4	58	Roglic	1:09:32	(8)	54	Lesly Gonzalez	$15	12-8	248	5
14ene26	480	1400	Vnp	8º	*	12 3/4	59	Altobello	1:24:67	(9)	56	Gerard Rodriguez	$11	13-4	165	2
04ene26	483	1100	Vna	13º		15 3/4	56	Viene Puelche	1:08:62	(10)	58	Nelson Rojas	$42	14-6	40	1
05dic25	491	1200	Cnp	7º		5 3/4	56	El Nany	1:09:60	(11)	58	Nicolas Ramirez	$3	11-5	4731	7
16jun25	**494**	**1600**	**Cpp**	**1º**		**Pcz**	**55**	**Tentadero**	**1:41:38**	**(12)**	**53**	**Jorge Hernandez**	**$19**	**16-11**	**2314**	**4**

12 — SO HANDSOME

N 13 13 11 17 66 120 — 6 5 3 6 23 43

m.m Stay Thirsty y Revolucionaria — 9 54 12 — Rodrigo Silva

por African Dancer (H. Don Alberto) — C2

C2 — 0 0 0 0 0 0 — $ 43.623.750

Felipe Henriquez (1) 2

verde,triang,rojo tirantes bco mngs bco y negro en rds,g. en cascos — Los Troncos

19ene26	487	1700	Vna	7º		19	57	Dale Like	1:52:10	(3)	54	Rodolfo Fuenzalida	$28	7-3	254	4
07ene26	486	1200	Vna	10º		10 3/4	58	Lilybeth	1:17:56	(4)	57	Sebastian E. Gonzalez	$12	5-2	80	10
31dic25	488	1300	Vna	1º	*	Pcz	57,5	Te Lo Cedo	1:24:46	(1)	57	Sebastian E. Gonzalez	$4	1-1	5099	10
24dic25	489	1100	Vna	9º		6 1/2	57	Señora Berni	1:11:17	(1)	57	Wladimir Quinteros	$16	6-1	5013	7

APUNTES

CONTRATIEMPOS

TE LO CEDO	24/11/2025	fue abierto (a) al partir
GREEN DRESS	14/01/2026	se cargaba en los últimos 400 metros.
	17/12/2025	se cargó en los últimos 300 metros
FALLEN STAR	04/01/2026	saltó al partir
	04/01/2026	se abrió en tierra derecha
KARSTADT	11/01/2026	se golpeó en el partidor
MASTER KAN	20/10/2025	saltó al partir
	05/10/2025	saltó al partir
	05/10/2025	rodó en forma casual al partir.
SUD AMERICANO	21/01/2026	fue abierto (a) al partir
	21/01/2026	fue abierto (a) entre los 600 y los últimos 400 metros.
CHAMPELICE	21/01/2026	mañoseaba
	11/01/2026	se abrió en el curso de la carrera
CHE SAMARITAN	11/01/2026	cargado (a) en los 700 metros
	11/01/2026	cortada su línea de carrera en los 700 metros
	04/01/2026	saltó hacia afuera al partir
CALOCHITA	14/01/2026	mañoseaba
SO HANDSOME	31/12/2025	quedó encajonado en los últimos 300 metros

MANDIL / DIV. PROBABLE

1	9,0
2	7,0
3	11,0
4	31,0
5	31,0
6	13,0
7	2,5
8	5,0
9	11,0
10	31,0
11	31,0
12	31,0

SELECCION DE APRONTES

17/ENE.	CHAMPELICE	400	Aprendiz	0.24.16	Partidor
13/ENE.	FALLEN STAR	400	I.Villagrán	0.22.37	Partidor/2 Años
23/ENE.	KALOS (ARG)	800	Aprendiz	0.49.99	11.35
17/ENE.	KALOS (ARG)	600	Aprendiz	0.38.52	
14/ENE.	SUD AMERICANO	600	Aprendiz	0.37.78	
30/DIC.	SUD AMERICANO	400	Aprendiz	0.23.54	Partidor

OPCIONES

(7) MASTER KAN
(8) SUD AMERICANO
(2) KALOS

ACTUACIONES ANTERIORES EN ESTE HIPODROMO Y DISTANCIA

GERMANICUS

08dic25	466	Vna	1º	1 1/2	57	Radio Teatro (arg)	1:23:97	(1)	57	Joaquin Herrera	$2	1-1	4790	8
24nov25	464	Vna	3º	3 1/2	57	Royal Fierce	1:25:07	(1)	57	Joaquin Herrera	$4	1-1	4597	7
19oct25	468	Vna	7º	10 1/4	57	So Handsome	1:24:79	(1)	57	Sebastian E. Gonzalez	$4	1-1	4128	4

TE LO CEDO

01oct25	470	Vna	3º	5	58	Conducta Infame	1:22:44	(4)	57,1	Piero Reyes	$9	6-2	3833	5
04jun25	470	Vnp	1º	3/4	58	Better Than	1:18:47	(3)	56	Guillermo A. Perez	$2	5-2	2147	1
26may25	470	Vba	3º	3 1/2	59	Conducta Infame	1:21:42	(3)	56	Guillermo A. Perez	$4	7-2	2030	9
19mar25	467	Vnp	6º	8 3/4	55	Drake (arg)	1:17:32	(5)	58	Felipe Tapia	$5	5-2	1054	7

KARSTADT

18ago25	440	Vna	10º	*17 1/4	57	Indian Melody	1:23:30		57	Felipe Henriquez	$45	Cond.	3239	3
31mar25	435	Vnp	4º	* 8 1/2	57	Hotu Matua	1:18:43		57	Carlos Ortega	$85	Cond.	1213	5

MASTER KAN

02feb25	482	Vnp	2º	Nariz	54	Santa Isa	1:18:26	(7)	58	Guillermo A. Perez	$7	7-1	424	2
05feb23	480	Vnp	3º	2 1/4	58	El Tenasita	1:16:74	(13)	56	Miguel Gutierrez	$16	21-10	452	8
06feb22	478	Vnp	1º	1/2	57	Me Olvide	1:17:28	(15)	58	Gerard Rodriguez	$7	18-9	512	2

SUD AMERICANO

04jun25	502	Vnp	5º	6 1/4	56	Te Lo Cedo	1:18:47	(4)	57	Ignacio Valdivia	$3	5-2	2147	10
26may25	501	Vba	8º	15 1/2	59	Conducta Infame	1:21:42	(5)	58,5	Kevin Espina	$7	7-2	2030	2
23dic24	532	Vna	7º	17	57	Malamala	1:21:25	(9)	56	Maximiliano Salinas	$12	11-6	4998	4

CALOCHITA

02feb25	463	Vnp	4º	3 3/4	60	Don Fanucci	1:17:64	(14)	56	Gonzalo Ulloa	$11	24-12	425	8

SO HANDSOME

19oct25	487	Vna	1º	Pcz	57	Royal Fierce	1:24:79	(1)	57	Axel Alvarez	$4	1-1	4128	7
01oct25	484	Vna	2º	2 3/4	57	Bone Less	1:22:55	(1)	57	Guillermo A. Perez	$4	1-1	3837	2
14abr25	482	Vnp	1º	2 1/4	57	Rosa Coqueta	1:19:20	(1)	57	Nicolas Ramirez	$3	1-1	1427	3

ALBERTO SOLARI MAGNASCO

ETERNAMENTE ENTRE LAS PATAS DE LOS CABALLOS

Dudar que Alberto Solari Magnasco siempre se dedicaba en cuerpo y alma al deporte es, en definitiva, imposible. Es más, toda su vida fue deporte. En su juventud, todavía en su ciudad natal, Iquique, era el incansable en las prácticas y entrenamientos. Allí se dedicaba al fútbol, a la natación y al waterpolo. Tiempo después, se colocaba "entre las patas de los caballos" para que la hípica, la que hoy todos conocemos, fuera de excepción y sin duda también, para convertir a su haras, el "Tarapacá", en uno de los más importantes del país.

Este turfman, casado con Eliana Falabella Peragallo, mantuvo los negocios como otro eje principal de su vida. Todavía en Iquique, se inició con una tienda llamada "La Confianza", la cual conservó hasta antes de partir a la capital. Además de participar en "Solari y Compañía Limitada". No obstante, desde 1939 se integró a las actividades comerciales vinculadas con la S.A.C. Industrias Falabella, donde se desarrolló profesionalmente y logró llegar a ser el Director Gerente de la Empresa.

Sin embargo, sus tareas mercantiles nunca le impidieron ejercer también cargos de importancia en el deporte. Es por eso que incluso llegó a ver s su equipo de balompié, el Audax Italiano, obtener el título de campeón en el fútbol profesional chileno en 1947, cuando él presidía el club deportivo.

Así también, con esfuerzo llegó a ocupar casi todos los cargos hípicos existentes. Alberto Solari Magnasco fue el director de la ex Sociedad de Criadores, vicepresidente del Consejo Superior de la Hípica Nacional, accionista del Club Hípico de Santiago, Valparaíso Sporting Club y director del Hipódromo Chile. En este último, quizás hizo una de sus más meritorias labores, debido a que después de una ardua lucha, este hípico de corazón logró para los criadores y el turf nacional, privatizar la institución en 1979, junto con el equipo presidido por Mauricio Serrano Palma.

Como criador de caballos fina sangre se identificó por varias décadas con el Haras Tarapacá que con los colores “azul eléctrico y gorra café” alcanzó innumerables triunfos en todos los hipódromos centrales. Desde Calera de Tango, ubicación del Haras Tarapacá salieron cientos de ganadores clásicos, campeones, excelentes reproductores y crías, forjando la ruta que siguió por casi 30 años como criador Don Alberto Solari Magnasco.

La herencia de este personaje, forjada en sus setenta y cuatro años de vida (1912-1986), se ha logrado mantener gracias a su espíritu y a sus "Tres Marías", sus hijas Maria Liliana, Maria Luisa y María Teresa, quienes han demostrado su pasión turfística a través de los Haras "Don Alberto", "El Sheik" y "Mocito Guapo", posta que tomó su nieto Don Carlos Heller Solari, a través del Stud y Haras Don Alberto.

En definitiva, la figura de Don Alberto sigue marcando a la familia Solari y haciendo de su costumbre una tradición: "estar siempre entre las patas de los caballos".

POZO EST.: TRIFECTA $ 6.000.000-SUPER. $ 2.000.000-TRIPLE $ 20.0000.000-DOBLE $ 3.000.000 * PREMIOS

1.600 — PISTA PASTO

16ª — 16:20 horas — 379

CLÁSICO:
ALBERTO SOLARI M.
Condicional. **GRUPO III.**
Para Hembras de 3 años. Peso 57 kilos.

1ER $ 7.000.000
2DO $ 1.400.000
3ER $ 700.000
4TO $ 350.000

1a ETAPA TRIPLE DESQUITE DE MIL Nº 2
Ganador, Segundo, Tercero, Exacta, Quinela, Trifecta, Superfecta, **5ª ETAPA PICK6 Nº 1**

DOBLE DE MIL Nº 16 COMBINA CON LA 17ª

Gral.: 1º 2º 3º 4º nt cc VSC: 1º 2º 3º 4º nt cc Regular, Barrosa o Pesada: 1º 2º 3º 4º nt cc S. Ganadas $

1 — PICPUS (ARG)
N 1 0 1 2 1 5 — 1 0 1 2 1 5 — 3 57 1 — V5 H6 C1 — 0 0 0 0 0 0 — $ 1.885.000
h.a Señor Candy y Price Tag — Ximeno Urenda
por Roman Ruler (H. Vacacion (arg)) — V4
Benjamin Sancho — Los Leones
blanco, triangulos y mangas rojo, gorra en cascos.
RATING: 98

10dic25	473	1500	Vnp	4º	*	5	57	Millanvilu	1:32:50	57	Benjamin Sancho	$21	Clasi.	4816	4
27oct25	472	1100	Vna	1º		1 1/4	57	Mighty Flower	1:11:48	57	Maximiliano Salinas	$4	Cond.	4211	5
19oct25	475	1100	Vna	3º		5	57	Alqaswa	1:11:02	57	Maximiliano Salinas	$3	Cond.	4120	7
06oct25	474	1100	Vna	4º		4	57	Sumervolt	1:09:56	57	Maximiliano Salinas	$6	Cond.	3915	4

2 — RAINUI
N 3 4 0 0 2 9 — 0 0 0 0 0 0 — 3 57 2 — V1 H2 C4 — 0 0 0 0 0 0 — $ 26.000.000
h.c Ya Primo y Phineas — Julio Orellana
por Seeking The Dia (H. Don Alberto) — V1 H3 C4
Jorge Gonzalez — Stud El Mirador
verde y naranja en rds,mngs verde, brazalete naranja,g.en cascos
RATING:107

26dic25	462	2000	Cnp	5º		9 1/2	56	Noche Sublime	2:00:18(26)	55	Anyelo Rivera	$15	Clasi.	5036	4
01dic25	463	1700	Cnp	1º		3 1/2	55	Vivien Van	1:42:19(21)	56	Jorge Gonzalez	$2	Clasi.	4688	7
31oct25	464	1800	Cnp	2º		1 3/4	55	Renta Efectiva	1:47:66(20)	56	Jorge Gonzalez	$6	Clasi.	4258	3
05oct25	463	1600	Cnp	2º		Pcz	56	Kiasora	1:35:08(19)	56	Jorge Gonzalez	$4	Clasi.	3903	9

3 — WIND OF CHANGES
N 1 0 1 0 3 5 — 1 0 1 0 2 4 — 3 57 3 — V1 — 0 0 0 0 0 0 — $ 2.150.000
h.c Alfonso (usa) y Treccia Bianca — Osvaldo Urbina
por Ivan Denisovich (H. Doña Icha) — V1
Gonzalo Ulloa — Doña Icha
solf, estrella turquesa manga solf, y turquesa en ruedas, g. solferino
RATING: 99

10dic25	450	1500	Vnp	3º		4 1/4	57	Millanvilu	1:32:50	57	Rafael Cisternas	$38	Clasi.	4816	2
26nov25	450	1200	Vna	6º		9 1/4	60	Sibarato	1:15:48	55	Axel Alvarez	$53	Clasi.	4613	8
06oct25	450	1200	Vna	9º	*	19 1/2	61	A Ver Si Puedo	1:14:80	53	Jose Cueto	$13	Clasi.	3918	6
20ago25	447	1100	Vna	1º	*	7 3/4	57	Mujer De Pasarela	1:10:50	53	Fabian Medina	$2	Cond.	3249	6

4 — ON LOOK
N 2 1 1 2 7 13 — 0 0 0 1 1 2 — 3 57 4 — H1 C1 — 0 0 0 0 0 0 — $ 11.920.000
h.c Lookin At Lucky y On Off — Julio Orellana
por Street Sense (H. Don Alberto) — V1 H3 C4
Luis Torres — Stud Marenga
azul y blanco en ruedas, gorra a cuadro.
RATING: 98

04ene26	427	1400	Vnp	4º		2	57	Milanes (arg)	1:24:40	55,5	Joaquin Herrera	$2	Clasi.	29	6
15dic25	434	1300	Cnp	2º		2 1/4	52	Ya Va	1:15:02(17)	54	Joaquin Herrera	$5	Clasi.	4891	3
07dic25	432	1200	Cnp	5º		2 3/4	55	Good Decisions	1:08:81(18)	55	Joaquin Herrera	$12	Clasi.	4778	6
17nov25	434	1200	Cnp	7º		9 3/4	58	Superame	1:09:14(19)	58	Jorge Gonzalez	$3	Cond.	4494	9
18jul25	**428**	**1200**	**Cnp**	**1º**	*	**Nariz**	**56**	**Butachauques**	**1:10:01(16)**	**56,5**	**Jorge Gonzalez**	**$7**	**Cond.**	**2772**	**3**

5 — DALYAN
N 3 3 0 2 5 13 — 0 0 0 0 1 1 — 3 57 5 — H2 C3 — 0 0 0 0 0 0 — $ 48.015.250
h.m Dubai Sky y Waven — Rodrigo Quiroz S.
por Kitten's Joy (H. Las Araucarias) — H7
Nicolas Molina — Las Araucarias
naranja y rojo listado, mangas blanco, gorra negro.
RATING:108

04ene26	406	1900	Vnp	8º		5 1/4	57	Lorenzzo	1:55:61	55	Nicolas Molina	$20	Clasi.	36	13
29nov25	410	2000	Hna	2º		1 1/4	60	Floriana	2:03:40	53	Nicolas Molina	$3	Regla.	4669	2
01nov25	410	2000	Hna	1º		Pcz	55	Velatri	2:04:60	55	Nicolas Molina	$48	Clasi.	4279	7
11oct25	415	1800	Hna	6º		5 1/4	55	Hela	1:52:05	55	Benjamin Sancho	$15	Clasi.	3993	12

6 — HELA
N 2 0 6 1 3 12 — 0 0 0 0 1 1 — 3 57 6 — V1 H3 C1 — 0 0 0 0 0 0 — $ 25.127.600
h.m Spun To Run (usa) y Sigue Regaloncita — Mario Covarrubias
por Morning Raider (H. Porta Pia) — H2
Gustavo Aros — Carvatero
verde,tirantes azul en rombos, mangas azul y verde en rombos,g. azul.
RATING:110

04ene26	459	1900	Vnp	15º		15 1/4	57	Lorenzzo	1:55:61	55,5	Gustavo Aros	$41	Clasi.	36	6
06dic25	465	2200	Hna	9º		47 1/2	57	Apolo Rey	2:14:90	55	Alberto Vasquez	$18	Clasi.	4766	2
01nov25	472	2000	Hna	3º		3/4	55	Dalyan	2:04:60	55	Alberto Vasquez	$3	Clasi.	4279	15
11oct25	466	1800	Hna	1º		2 1/2	56	Joveure	1:52:05	55	Alberto Vasquez	$11	Clasi.	3993	9

Gral.: 1º 2º 3º 4º nt cc VSC: 1º 2º 3º 4º nt cc Regular, Barrosa o Pesada: 1º 2º 3º 4º nt cc S. Ganadas $

7

N 2 3 0 5 2 12 — 0 0 0 0 0 0 — V3 H8 C1 — 0 0 0 0 0 0 — $ 22.451.580

MI CLASICA 3 57 7 **Ignacio Valdivia**

h.m Classic Empire (usa) y Mi Coqueta — Luis Urbina — turquesa, hombreras — Vendaval

por Scat Daddy (H. Paso Nevado) — H1 — y gorra rojo. — RATING:104

03ene26	431	1400	Hna	4º		8 1/4	55	Have A Good One	1:20:90	55	Bernardo Leon	$22	Clasi.	10	4
13dic25	441	1300	Hna	2º		6 1/2	55	Warnasitay	1:15:36	55	Bernardo Leon	$8	Clasi.	4872	9
31oct25	439	1300	Cnp	4º		3 3/4	55	Butachauques	1:14:80(20)	55	Axel Alvarez	$16	Clasi.	4255	5
04oct25	441	1400	Hna	4º		7 3/4	55	Diosa Del Rock	1:20:93	55	Axel Alvarez	$4	Clasi.	3874	10
26abr25	**436**	**1400**	**Hna**	**1º**		**Cbz**	**55**	**Bardas Blancas**	**1:25:35**	**55**	**Roberto Perez S.**	**$3**	**Clasi.**	**1587**	**3**

8

N 1 2 3 2 2 10 — 0 0 0 0 0 0 — C2 — 0 0 0 0 0 0 — $ 13.450.000

VIVIEN VAN 3 57 8 **Nicolas Santibañez**

h.m Ivan Denisovich y Vivien Lee — Julio Orellana — azul, gorra cafe. — Doña Lili

por Galileo (ire) (H. Don Alberto) — V1 H3 C4 — RATING:105

26dic25	463	2000	Cnp	4º	*	8 1/4	56	Noche Sublime	2:00:18(17)	55	Nicolas Santibañez	$36	Clasi.	5036	1
01dic25	465	1700	Cnp	2º		3 1/2	56	Rainui	1:42:19(16)	55	Rafael Cisternas	$3	Clasi.	4688	2
01nov25	463	2000	Hna	9º		12 1/4	55	Dalyan	2:04:60	56	Javier I. Guajardo	$5	Clasi.	4279	2
26sep25	463	2000	Cnp	3º	*	1 3/4	59	Toma	2:05:16(17)	52,5	Nicolas Santibañez	$12	Regla.	3768	4
07abr25	**453**	**1600**	**Cnp**	**1º**		**2 1/2**	**55**	**Magia Para Ti**	**1:36:20**	**55**	**Ignacio Valdivia**	**$4**	**Cond.**	**1300**	**6**

9

N 2 4 1 3 2 12 — 0 0 1 0 0 1 — V5 H1 C2 — 0 0 0 0 0 0 — $ 33.375.350

MI MONCHI MONCHI 3 57 9 **Sebastian E. Gonzalez**

h.c Palm Springs (usa) y Treccia Rossa — Rodrigo Quiroz S. — naranja,banda azul,mangas y — Tata Rey

por Strong Mandate (H. Doña Icha) — H7 — gorra azul y naranja a cuadritos. — RATING:106

04ene26	410	1400	Vnp	3º	*	1 1/2	57	Milanes (arg)	1:24:40	55	Sebastian E. Gonzalez	$4	Clasi.	29	4
06dic25	415	2200	Hna	15º		64	57	Apolo Rey	2:14:90	55	Ignacio Valdivia	$49	Clasi.	4766	3
22nov25	414	1500	Hna	4º	*	8	57	Gran Miron	1:28:46	55	Sebastian E. Gonzalez	$4	Clasi.	4578	5
11oct25	415	1800	Hna	8º	*	8 1/4	55	Hela	1:52:05	55	Sebastian E. Gonzalez	$6	Clasi.	3993	6
07jun25	**418**	**1500**	**Hna**	**1º**		**5 3/4**	**56**	**Dianka**	**1:29:28**	**55**	**Sebastian E. Gonzalez**	**$11**	**Clasi.**	**2201**	**1**

10

N 1 1 2 2 2 8 — 0 0 0 0 0 0 — H4 — 0 0 0 0 0 0 — $ 11.375.000

NARTELLA 3 57 10 **Rafael Cisternas**

h.r Mendelssohn (usa) y Niña Brava — Julio Orellana — naranja, mangas verde, dos — Stud Haras Don Alberto

por Mastercraftsman (H. Don Alberto) — V1 H3 C4 — brazaletes gris, gorra naranja. — RATING:106

26dic25	n.s.p	2000	Cnp	3º		6	56	Noche Sublime	2:00:18(14)	55	Rafael Cisternas	$18	Clasi.	5036	6
31oct25	n.s.p	2400	Cnp	7º		9 1/4	57	Created	2:27:92(15)	55	Rafael Cisternas	$43	Clasi.	4261	10
05oct25	n.s.p	2000	Cnp	8º		8 3/4	55	Eccentric	1:58:71(16)	56	Javier I. Guajardo	$24	Clasi.	3905	4
01ago25	n.s.p	1700	Cbp	4º		1/2	55	Eccentric	1:45:41(19)	56	Jorge Gonzalez	$8	Clasi.	2991	10
30may25	**n.s.p**	**1200**	**Cnp**	**1º**	*	**Pcz**	**56**	**Lady In Black**	**1:12:39**	**55**	**Bernardo Leon**	**$2**	**Cond.**	**2074**	**8**

11

N 1 0 1 0 2 1 — 0 0 0 0 0 1 — 0 0 0 0 0 0 — $ 2.147.500

ALBANTA (ARG) 3 57 11 **Gustavo Calvente**

h.a Hi Happy y Una Señora — Ximeno Urenda — blanco, triangulos y — Los Leones

por Slew Gin Fizz (H. Vacacion (arg)) — V4 — mangas rojo, gorra en cascos. — RATING:98

22dic25	505	1100	Vna	1º	*	7	57	Presumida Flame	1:10:03	57	Joaquin Herrera	$2	Cond.	4997	5
31may25	494	1300	Hra	3º	*	2	55	That's The Way	1:18:07	55	Joaquin Herrera	$5	Cond.	2096	11

12

N 3 0 1 0 2 6 — 0 0 0 0 0 0 — V1 H1 C11 — 0 0 0 0 0 0 — $ 22.500.000

RENTA EFECTIVA 3 57 12 **Jaime Medina**

h.c Lookin At Lucky y Renta Absoluta — Carlos Raby — verde y naranja en rds,mngs — Stud El Mirador

por Powerscourt (H. Don Alberto) — C2 — verde, brazalete naranja,g.en cascos — RATING:107

26dic25	436	2000	Cnp	9º	*13	1 3/4	56	Noche Sublime	2:00:18(23)	55	Hugo Ochoa	$10	Clasi.	5036	8
31oct25	432	1800	Cnp	1º		1 3/4	56	Rainui	1:47:66(19)	55	Hugo Ochoa	$3	Clasi.	4258	8
05oct25	433	2000	Cnp	6º		8 1/4	55	Eccentric	1:58:71(20)	55	Nicolas Santibañez	$23	Clasi.	3905	2
01ago25	435	1700	Cbp	3º		VP	55	Eccentric	1:45:41(22)	55	Nicolas Santibañez	$12	Clasi.	2991	2

13

N 2 2 3 0 2 9 — 0 0 0 0 0 0 — V11 H8 C10 — 0 0 0 0 0 0 — $ 13.310.000

SELVA BELLA 3 57 13 **Joaquin Herrera**

h.m Mendelssohn (usa) y Selva Oro — Julio Orellana — gris perla naranja y — Stud La Nonna Ltda.

por Orpen (usa) (H. Don Alberto) — V1 H3 C4 — verde listado. — RATING:102

29dic25	457	1600	Cnp	1º		1 1/2	53	Mia Selentana	1:34:30(15)	53	Rafael Cisternas	$13	Clasi.	5071	4
07dic25	453	1200	Cnp	3º		1 3/4	55	Good Decisions	1:08:81(15)	55	Rafael Cisternas	$7	Clasi.	4778	8
17nov25	456	1200	Cnp	3º		3	58	Superame	1:09:14(14)	54	Rafael Cisternas	$4	Cond.	4494	3
31oct25	463	1300	Cnp	3º		3 1/4	55	Butachauques	1:14:80(13)	56	Jorge Gonzalez	$7	Clasi.	4255	2

Gral.:	1º	2º	3º	4º	nt	cc	VSC:	1º	2º	3º	4º	nt	cc	Regular, Barrosa o Pesada:	1º	2º	3º	4º	nt	cc	S. Ganadas $
14	N 3	3	2	0	5	13		0	1	0	0	0	1	H3 C4	0	0	0	0	0	0	$ 24.696.100

BARDAS BLANCAS 3 57 14 Bernardo Leon

h.c Classic Empire (usa) y Brunelesca Mario Covarrubias — **turquesa, hombreras y gorra rojo.** — **Vendaval**

por Powerscourt (H. Paso Nevado) — **H2** — **RATING:104**

22dic25	465	1600	Vnp	2º	9 3/4	57	Caña Alta	1:36:27	55	Bernardo Leon	$2	Clasi. 5001	1
29nov25	476	2000	Hna	7º	43	60	Floriana	2:03:40	53	Alberto Vasquez	$4	Regla.4669	6
23oct25	474	1500	Hna	1º	3/4	60	Heart Girl (arg)	1:29:91	53	Alberto Vasquez	$6	Regla.4151	4
04oct25	475	1600	Hna	9º	9 1/4	52	That's The Way	1:34:50	51	Alberto Vasquez	$5	Clasi. 3877	1

CONTRATIEMPOS

PICPUS (ARG)	**10/12/2025**	**se abrió en la curva**
WIND OF CHANGES	**06/10/2025**	**corrio cegado por la arena que recibia**
	20/08/2025	**se abrió al partir**
	20/08/2025	**estrellado(a) en las primeras distancias**
ON LOOK	**18/07/2025**	**cortada su línea de carrera en las últimas distancias**
	18/07/2025	**fue beneficiado(a) con el 1º lugar**
VIVIEN VAN	**26/12/2025**	**cortada su línea de carrera en los 600 metros**
	26/09/2025	**se cargó en tierra derecha**
MI MONCHI MONCHI	**04/01/2026**	**encajonado(a) en las primeras distancias**
	22/11/2025	**saltó hacia afuera al partir**
NARTELLA	**30/05/2025**	**se abrió al partir**
ALBANTA (ARG)	**22/12/2025**	**saltó hacia adentro al partir**
	31/05/2025	**se abrió al partir**
RENTA EFECTIVA	**26/12/2025**	**se le corrieron los aperos.**
	26/12/2025	**desestribado desde los 400 metros a la meta**

MANDIL / DIV. PROBABLE

1	31,0
2	5,0
3	31,0
4	31,0
5	11,0
6	31,0
7	31,0
8	31,0
9	7,0
10	2,5
11	31,0
12	9,0
13	11,0
14	31,0

SELECCION DE APRONTES

24/ENE.	ALBANTA (ARG)	1200	Maximiliano Salinas	1.23.32	11.52	
17/ENE.	ALBANTA (ARG)	1200	Aprendiz	1.21.90	10.88	
24/ENE.	BARDAS BLANCAS	800	José Villagrán	0.47.22	11.78	
16/ENE.	BARDAS BLANCAS	800	J.Villagrán	0.47.17	11.23	
02/ENE.	DALYAN	700	I.Villagran	0.43.95	11.52	2AñosPatbtr
22/ENE.	DALYAN	1200	N.Molina	1.19.32	11.38	
24/ENE.	HELA	800	Jose Villagrán	0.47.18	10.81	
22/ENE.	MI MONCHI MONCHI	1200	N.Molina	1.20.93	11,42	
24/ENE.	NARTELLA	1400	Rafael Cisternas	1.38.22	10,94	
10/ENE.	PICPUS (ARG)	1200	Aprendiz	1.22.70	11.13	
03/ENE.	PICPUS (ARG)	1000	Aprendiz	1.03.76	11.64	
23/ENE.	RENTA EFECTIVA	800	J.Medina	0.49.80	11.02	
24/ENE.	SELVA BELLA	1400	Aprendiz	1.34.16	11,29	
23/ENE.	W. OF CHANGES	1200	M.Donoso	1.20.66	11.10	
17/ENE.	W. OF CHANGES	1200	Aprendiz	1.24.43	11,83	

OPCIONES

(10) NARTELLA
(2) RAINUI
(9) MI M. MONCHI

VALPARAISO SPORTING

SABÍAS QUE

Puedes crear tu cuenta **sporting virtual**

LLAMÁNDONOS AL **32 2655711**

O escribiéndonos a **enganche@sporting.cl**

Así podrás disfrutar cómodamente desde donde estés de todas nuestras opciones:

- Jugar todas nuestras apuestas via Whatsapp
- Cartilla Virtual
- Crear tu tarjeta Teletrak Virtual

ASÍ ES!

Solo durante las jornadas de Valparaíso Sporting
Carga mínima inicial $5.000

POZO EST.: TRIFECTA $ 6.000.000-SUPER. $ 2.000.000-DOBLE $ 3.000.000 * PREMIOS

1.100 — PISTA ARENA

17ª 16:50 horas 380

2a ETAPA TRIPLE DESQUITE DE MIL Nº 2.-ENGANCHE
Ganador, Segundo, Tercero, Exacta, Quinela, Trifecta, Superfecta, 6ª ETAPA PICK6 Nº 1

Premio:
WAR BREEZE (2020)
6ª Serie. Indice 3 - 2.
Para todo caballo. Handicap.

1ER	$ 1.350.000
2DO	$ 270.000
3ER	$ 135.000
4TO	$ 67.500

DOBLE DE MIL Nº 17 COMBINA CON LA 18ª

Gral.: 1º 2º 3º 4º nt cc VSC: 1º 2º 3º 4º nt cc Regular, Barrosa o Pesada: 1º 2º 3º 4º nt cc S. Ganadas $

1

N 20 16 17 19 88 160 — 18 14 15 16 73 136 — V2 3 2 1 0 5 11 — $ 46.793.000

LUCA BRASI — 9 57 1 — Carlos Vasquez — V5
m.a Ecliptic y Tranka
por Tumblebrutus (H. Mocito Guapo)

Felipe Tapia (2) 2 — Doña Sofia
blanco, mangas y gorra con lunares negros

19ene26	507	1100	Vna	2º		1 3/4	57	Picho Amado	1:10:11	(1)	57	Felipe Tapia	$4	1-1	257	1
11ene26	508	1100	Vna	4º	*	3 1/2	57	Narcisista	1:10:63	(1)	57	Felipe Tapia	$3	1-1	144	10
31dic25	507	1100	Vna	4º		6 3/4	57	Xenotes	1:09:33	(1)	57	Felipe Tapia	$4	1-1	5104	2
17dic25	509	1100	Vna	5º		5	58	Roy Para Un Poco	1:09:91	(2)	57	Felipe Tapia	$12	3-2	4914	2
08oct25	**510**	**1100**	**Vna**	**1º**	*	**3/4**	**57**	**Encinitas**	**1:09:67**	**(2)**	**57**	**Felipe Tapia**	**$6**	**7-1**	**3934**	**10**

2

N 24 9 8 11 113 165 — 24 8 7 11 102 152 — 0 0 0 0 6 6 — $ 49.925.000

LUIVERAR — 7 57 2 — Braulio Gomez — V2
m.c Viscount Nelson y Gran Hipica
por Seeking The Dia (H. Don Alberto)

Cristian Bobadilla (1) 2 — Tararira
blanco banda rojo, brazaletes y gorra negro

19ene26	400	1100	Vna	11º	*12	3/4	58	Nalhuitad	1:09:37	(3)	56	Carlos Ortega	$13	5-3	256	7
14ene26	395	1100	Vna	2º		Cbz	58	Kwin	1:10:21	(2)	57	Carlos Ortega	$23	6-2	173	8
31dic25	398	1100	Vna	10º	*	14	57	Conducta Infame	1:10:22	(3)	57	Simond Gonzalez	$39	4-3	5107	12
24dic25	400	1100	Vna	11º		13 3/4	58	Guapa Porteña	1:09:40	(4)	56	Johan Gonzalez	$54	6-4	5020	6
03dic25	**409**	**1100**	**Vna**	**1º**	*	**3**	**57,5**	**Pollollo**	**1:10:09**	**(1)**	**57**	**Simond Gonzalez**	**$6**	**1-1**	**4708**	**4**

3

N 10 9 6 8 45 78 — 9 6 6 8 40 69 — V1 0 1 0 0 1 2 — $ 24.862.000

TOMATE UN TRAGO — 7 57 3 — Rafael Bernal T. — V2
m.m Mr Speaker y Naima
por Bluegrass Cat (No Registrado)

Moises A. Donoso (11) 2 — Haras La Selva
lila, mangas y gorra amarillo, brazaletes lilas.

24dic25	432	1100	Vna	5º		5 1/2	57	Muy Avispada	1:10:45	(3)	57	Guillermo A. Perez	$4	7-3	5012	7
10dic25	436	1100	Vna	10º	*11	1/4	58	Warrior Spirit	1:08:77	(4)	58	Guillermo A. Perez	$3	4-3	4814	10
20ago25	432	1100	Vna	5º		4 1/4	56	Wow King	1:09:08	(8)	58	Joaquin Herrera	$3	8-5	3262	4
06ago25	434	1100	Vna	3º		3 1/2	60	Por Mi Mismo	1:07:63	(8)	57	Guillermo A. Perez	$5	13-6	3064	1
05mar25	**432**	**1100**	**Vna**	**1º**		**1 1/2**	**57**	**Ted**	**1:08:76**	**(11)**	**55**	**Franco Olivares**	**$12**	**14-10**	**856**	**12**

4

N 2 2 2 2 21 29 — 2 2 2 2 19 27 — V3 H1 C3 0 0 1 0 0 1 — $ 4.042.500

GUERRERO ARABE — 3 57 4 — Eduardo Donoso — V5
m.a Arabian Spirit y Princesa Guerrera
por Dunkirk (H. Sumaya)

Carlos Ortega (1) 2 — Los Nanitos
rosado lunares verde, gorra en cascos.

21ene26	467	1100	Vna	7º	*	8 1/4	58	Xenotes	1:09:34	(3)	56	Rodolfo Fuenzalida	$25	5-2	274	1
19ene26	470	1100	Vna	7º	*	5 1/4	58	Nalhuitad	1:09:37	(4)	57	Johan Gonzalez	$43	5-3	256	13
14ene26	470	1100	Vna	9º		12 1/2	56	Sumervolt	1:10:49	(5)	57	Miguel Gutierrez	$14	6-4	170	6
11ene26	474	1100	Vna	13º		9	58	Uli El Luchador	1:09:79	(6)	57	Miguel Gutierrez	$27	7-5	152	12
04ene26	**472**	**1100**	**Vna**	**1º**	*	**3 1/4**	**57**	**Te Canto A Ti**	**1:10:35**	**(1)**	**57**	**Carlos Ortega**	**$4**	**2-1**	**30**	**7**

5

N 7 7 9 5 63 91 — 3 1 4 2 22 32 — V4 C1 0 0 0 0 0 0 — $ 25.610.000

LUCKY STORM — 6 58 5 — Victor Moris — V8
m.c California Chrome y Portafortuna Ii
por Forest Wildcat (H. Sumaya)

Rodolfo Fuenzalida (6) 3 — Aleph
blanco, "w", brazaletes y gorra negro.

21ene26	439	1100	Vna	11º		6 1/4	56	Lio Cordillerano	1:09:55	(4)	55	Rodolfo Fuenzalida	$9	7-4	276	4
11ene26	441	1100	Vna	12º		8 3/4	58	Uli El Luchador	1:09:79	(5)	56	Rodolfo Fuenzalida	$6	7-5	152	16
04ene26	436	1100	Vna	5º		4 3/4	56	Viene Puelche	1:08:62	(6)	55	Rodolfo Fuenzalida	$26	14-6	40	4
31dic25	440	1100	Vna	10º		6 1/4	57	Gran Cafrune	1:10:10	(7)	58	Rodolfo Fuenzalida	$7	7-5	5108	1
12nov25	**439**	**1100**	**Vna**	**1º**		**1 1/2**	**57**	**Gran Cafrune**	**1:09:63**	**(6)**	**57**	**Rodolfo Fuenzalida**	**$13**	**6-6**	**4408**	**8**

6

N 2 7 4 4 15 32 — 2 7 3 4 8 24 — V4 0 0 1 1 0 2 — $ 5.075.000

PANCHOTE — 4 58 6 — Victor Moris — V8
m.c Midshipman y Varinnia
por Henrythenavigator (H. Don Alberto)

Carlos E. Urbina (1) 3 — Mamita Linda
negro,estrella rojo,m.blanco, estrellas negro,g.blanco, estrella rojo

14ene26	432	1100	Vna	12º	*18	1/4	56	Sumervolt	1:10:49	(4)	56	Felipe Tapia	$15	6-4	170	5
03dic25	434	1100	Vna	1º		1/2 Pcz	57	Tutto Apiaccere	1:10:60	(1)	57	Carlos E. Urbina	$10	1-1	4714	8
26nov25	438	1100	Vna	3º		1 1/4	57	Gladiatore	1:10:04	(1)	57	Carlos E. Urbina	$24	6-1	4605	9
19nov25	437	1100	Vna	12º	*12	1/2	57	Black Olives	1:10:40	(1)	57	Pedro Robles	$24	1-1	4519	1

Gral.: 1º 2º 3º 4º nt cc VSC: 1º 2º 3º 4º nt cc Regular, Barrosa o Pesada: 1º 2º 3º 4º nt cc S. Ganadas $

7 — RIO PEREZ

N 5 9 13 4 51 82 — 5 9 13 4 43 74 — V5 H1 C2 — 1 1 1 0 2 5 — $ 12.157.500

5 58 7 — Sebastian E. Gonzalez (1) 3

c.m Cloud Computing y Tanto Cariño — Juan Belzu — amarillo, negro y rojo — Milena

por Tanaasa (H. Porta Pia) — V4 — listado, mangas amarillo , g. negro

19ene26	467	1100	Vna	2º	*1/2	Pcz58	Dale Flaca	1:10:44	(2)	58	Sebastian E. Gonzalez	$6	2-2	252	4
11ene26	462	1100	Vna	2º	* 1 1/2	57	Lorenz Black	1:10:09	(1)	57	Sebastian E. Gonzalez	$6	1-1	150	1
31dic25	466	1100	Vna	5º	* 7 1/2	57	Xenotes	1:09:33	(1)	57	Franco Olivares	$13	1-1	5104	6
24dic25	465	1100	Vna	6º	3	57	Señora Berni	1:11:17	(1)	57	Franco Olivares	$30	6-1	5013	8
16jul25	**464**	**1100**	**Vna**	**1º**	**1 1/2**	**57**	**Thunderman**	**1:09:48**	**(1)**	**57**	**Sebastian E. Gonzalez**	**$4**	**1-1**	**2735**	**11**

8 — TED

N 8 3 14 7 56 88 — 4 3 12 5 24 48 — V8 H7 C4 — 0 0 0 0 0 0 — $ 21.628.500

5 57 8 — Gerard Rodriguez (3) 2

m.c Exaggerator y Art Scene — Victor Caballeria — amarillo y granate a cuadritos, — Tata Nacho

por A.p. Indy (H. Porta Pia) — V4 — mangas listadas, gorra amarillo.

19ene26	510	1100	Vna	2º	1 1/2	57	My Hero	1:10:41	(1)	57	Gerard Rodriguez	$3	1-1	247	5
11ene26	512	1100	Vna	9º	9 1/2	57	Huevo De Chocolate	1:10:30	(2)	56,5	Carlos Ortega	$4	4-2	151	7
24dic25	512	1100	Vna	4º	3	57	Muy Avispada	1:10:45	(3)	57	Carlos Ortega	$7	7-3	5012	4
17dic25	508	1100	Vna	6º	7 3/4	58	Lobelius	1:09:52	(4)	57	Jose Eyzaguirre	$14	5-4	4924	6
08oct25	**516**	**1100**	**Vna**	**1º**	**2 1/4**	**57**	**Primo Happy**	**1:09:20**	**(3)**	**57**	**Sebastian E. Gonzalez**	**$3**	**3-3**	**3933**	**8**

9 — ROJO BURGUES

N 8 7 11 12 58 96 — 8 7 11 12 57 95 — H1 — 0 0 1 0 4 5 — $ 16.720.000

5 58 9 — Nelson Rojas (-1) 3

c.c Straight Up y Aldahara — Gabriel Reyes I. — verde banda y gorra blanco , — Felisi

por Sir Cat (Jean Paul Palma Tellez) — V1 — mangas negro

19ene26	432	1100	Vna	5º	4 1/4	58	Nalhuitad	1:09:37	(4)	57	Jorge Zuñiga	$16	5-3	256	9
07ene26	431	1200	Vna	9º	9 1/2	58	Lilybeth	1:17:56	(5)	58	Nelson Rojas	$9	5-2	80	9
04ene26	434	1100	Vna	2º *	3	57	Mind The Gap	1:09:36	(4)	58	Guillermo A. Perez	$7	5-2	39	7
24dic25	432	1100	Vna	3º	3 3/4	58	Guapa Porteña	1:09:40	(4)	56	Nelson Rojas	$27	6-4	5020	8
10dic25	**428**	**1100**	**Vna**	**1º**	*** 1 1/4**	**58**	**Narcisista**	**1:09:46**	**(-1)**	**57**	**Guillermo A. Perez**	**$10**	**2-1**	**4809**	**4**

10 — STAR HONEY

N 10 17 18 13 41 99 — 10 17 18 13 41 99 — V5 M1 — 0 1 0 0 2 3 — $ 27.875.500

7 58 10 — Piero Reyes (9) 3

m.c Gemologist y Estiloza — Juan Belzu — negro, verde y turquesa en — Pablito Y Facundo

por Fusaichi Pegasus (H. Sumaya) — V4 — rombos, mangas negro, gorra en rombos.

04ene26	526	1100	Vna	8º *	7	57	Mind The Gap	1:09:36	(4)	58	Piero Reyes	$4	5-2	39	9
24dic25	528	1100	Vna	3º	2	57	Muy Avispada	1:10:45	(4)	58	Piero Reyes	$3	7-3	5012	5
10dic25	530	1100	Vna	2º	1 1/4	58	Warrior Spirit	1:08:77	(3)	57	Piero Reyes	$8	4-3	4814	4
03dic25	530	1100	Vna	2º	3/4	57	Mubarak	1:10:35	(2)	57	Piero Reyes	$8	2-2	4710	1
29dic24	**515**	**1100**	**Vna**	**1º**	**3/4**	**57**	**Breezy Star**	**1:08:61**	**(9)**	**57**	**Sebastian E. Gonzalez**	**$3**	**9-8**	**5099**	**3**

11 — EL TANQUE AGUS

N 6 4 2 3 33 48 — 6 3 1 1 23 34 — V1 C1 — 0 0 0 0 0 0 — $ 11.433.000

5 58 11 — Tomas Seith (1) 3

m.c Awesome Patriot y Ritzy — Eduardo Donoso — verde,"v" bco,estrellas verde,m — Si Nos Organizamos

por Victory Speech (H. Santa Sara) — V5 — bco,doble braz vrde,g vrde,estrellas bco

04ene26	453	1100	Vna	5º	5	57	Mind The Gap	1:09:36	(4)	58	Sebastian E. Gonzalez	$11	5-2	39	11
22dic25	452	1100	Vna	10º	12 1/4	57	Golden Stone	1:09:62	(5)	58	Wladimir Quinteros	$20	5-4	5006	3
08dic25	455	1100	Vna	1º	1	57	Narcisista	1:09:39	(1)	57	Sebastian E. Gonzalez	$4	1-1	4788	2
26nov25	456	1100	Vna	4º	1 3/4	58	Trehuenco	1:09:32	(2)	57	Lesly Gonzalez	$116	3-2	4615	3

12 — MODELO DEL SALTO

N 1 0 2 1 9 13 — 1 0 2 1 6 10 — V2 H3 — 0 0 0 0 0 0 — $ 1.755.000

3 57 12 — Diego Carvacho 2

h.a Tapitdoro y Soy Modelo — Sergio Salazar — azul estre, blanco. mgs blanco — Jeag

por Rock Of Gibraltar (Criadero Don Vicente) — V3 — estrell, azul gorra blanco

21ene26	427	1100	Vna	8º	8 1/2	58	Xenotes	1:09:34	(3)	56	Diego Carvacho	$13	5-2	274	16
11ene26	423	1100	Vna	5º	* 5 3/4	57	Huevo De Chocolate	1:10:30	(4)	58	Sebastian E. Gonzalez	$6	4-2	151	13
07ene26	428	1200	Vna	3º	1 3/4	58	Lilybeth	1:17:56	(4)	57	Carlos E. Urbina	$16	5-2	80	12
31dic25	430	1100	Vna	8º	4 1/4	57	Gran Cafrune	1:10:10	(5)	56	Carlos E. Urbina	$19	7-5	5108	8
10dic25	**427**	**1100**	**Vna**	**1º**	**3 3/4**	**57**	**Candy Dubai**	**1:09:60**		**57**	**Sebastian E. Gonzalez**	**$7**	**Cond.**	4810	10

13 — SORAILA

N 5 10 4 5 57 81 — 3 4 2 2 25 36 — C3 — 0 0 0 0 0 0 — $ 14.484.500

6 57 13 — Jose Cueto (4) 2

h.c Exaggerator y Costa Tropical — Gabriel Reyes — negro y verde en ruedas,mangas — Palestina

por Salt Lake (H. Doña Icha) — y gorra blanco y rojo en ruedas.

11ene26	438	1100	Vna	15º	*25 1/4	57	Huevo De Chocolate	1:10:30	(3)	57	Nelson Rojas	$10	4-2	151	3
22dic25	434	1100	Vna	2º	* 1 1/4	58	Uli El Luchador	1:09:65	(2)	57	Gerard Rodriguez	$3	3-2	5005	7
17dic25	432	1100	Vna	3º	* 4 3/4	58	Roy Para Un Poco	1:09:91	(2)	57	Gerard Rodriguez	$9	3-2	4914	6
03dic25	428	1100	Vna	3º	* 2 1/2	57	Mubarak	1:10:35	(2)	57	Jose Cueto	$36	2-2	4710	9
02may25	**438**	**1000**	**Cna**	**1º**	**1**	**57**	**Gran Tilapia**	**0:59:45**	**(3)**	**56**	**Jaime Medina**	**$3**	**4-3**	**1662**	**4**
06mar24	**428**	**1100**	**Vna**	**1º**	**1/2 Cbz**	**57**	**Donde Raul**	**1:08:37**	**(4)**	**56**	**Carlos Ortega**	**$5**	**7-3**	**859**	**12**

Gral.: 1º 2º 3º 4º nt cc VSC: 1º 2º 3º 4º nt cc Regular, Barrosa o Pesada: 1º 2º 3º 4º nt cc S. Ganadas $

14

N 25 16 19 34 121 215 — 25 16 19 34 121 215 — H5 2 3 3 2 5 15 $ 51.963.500

LUCKY BOSS 7 58 14 — Johan Gonzalez (1) 3

m.c Gemologist y Musica De La Vida — Maximo Silva — rojo,rombo azul,mangas blanco, — La Paloma

por Lookin At Lucky (H. Santa Olga) — V3 — braz.azul,g.en cascos azul,blanco,rojo

21ene26	502	1100	Vna	1º	Cbz	57	Rubio Alocado	1:10:80 (1)	57	Tomas Seith	$10	6-1	270	7
19ene26	506	1100	Vna	4º	4 3/4	57	Picho Amado	1:10:11 (1)	57	Gerard Rodriguez	$7	1-1	257	8
11ene26	511	1100	Vna	9º	8 3/4	57	Narcisista	1:10:63 (1)	57,5	Moises A. Donoso	$42	1-1	144	8
07ene26	509	1100	Vna	5º	9 3/4	57	Kitten's Black	1:10:36 (1)	57	Moises A. Donoso	$19	1-1	76	4

15

N 3 3 5 3 16 30 — 3 3 5 3 16 30 — H1 C4 0 0 0 0 2 2 $ 6.155.000

ALPHATAURI 5 57 15 — Kevin Espina (6) 2

h.a Sumerio y La Mechuda — Luis Catena — azul, tirantes y gorra blanco, — Granadilla

por Interprete (arg) (No Registrado) — mangas en ruedas.

07ene26	470	1100	Vna	4º	5	56	Afirmate Gato	1:10:15 (3)	57	Benjamin Sancho	$5	4-2	75	4
22dic25	462	1100	Vna	3º	3 1/2	58	Uli El Luchador	1:09:65 (3)	58	Benjamin Sancho	$7	3-2	5005	5
19nov25	459	1100	Vna	7º	13 1/4	57	Bravucon	1:08:80 (4)	57	Joaquin Herrera	$7	5-4	4522	4
22oct25	456	1100	Vna	5º *	9 3/4	57	Sweet Sundown	1:08:64 (5)	57	Joaquin Herrera	$4	6-4	4141	4
03mar25	**458**	**1100**	**Vna**	**1º**	**3 1/2**	**57**	**Joipur**	**1:08:24 (6)**	**58**	**Joaquin Herrera**	**$4**	**6-4**	**837**	**7**

16

N 8 16 10 4 75 113 — 4 6 8 4 55 77 — C1 0 0 0 0 3 3 $ 30.473.400

PRINCESITACAMI (ARG) 6 58 16 — Pedro Robles (4) 3

h.c Fortify y Stormy Emigrante — Victor Moris — calypso y naranjo mitad vert. — Js

por Bernstein (Inversiones El Turf S.a. (arg)) — V8 — mgs alternadas gorra en cascos

21ene26	452	1100	Vna	6º	8	58	Xenotes	1:09:34 (4)	57	Pedro Robles	$5	5-2	274	6
19ene26	456	1100	Vna	10º	*11 3/4	58	Nalhuitad	1:09:37 (5)	58	Carlos E. Urbina	$4	5-3	256	3
14ene26	453	1100	Vna	3º	5 1/4	57	Bone Less	1:10:13 (5)	57	Claudio Poblete	$5	6-4	166	5
11ene26	456	1100	Vna	2º	1/2 Pcz	57	Huevo De Chocolate	1:10:30 (4)	58	Jorge Zuñiga	$5	4-2	151	11
05nov25	**441**	**1100**	**Vna**	**1º**	**3/4**	**58**	**Oscuro Y Salvaje**	**1:10:40 (4)**	**58**	**Pedro Robles**	**$3**	**4-3**	**4328**	**12**

CONTRATIEMPOS

LUCA BRASI	**11/01/2026**	**se cargo durante la carrera**
	08/10/2025	**se cargó en los 900 metros**
LUIVERAR	**19/01/2026**	**cargado (a) en los 900 metros**
	19/01/2026	**cortada su línea de carrera en los 900 metros**
	31/12/2025	**estrellado(a) en las primeras distancias**
TOMATE UN TRAGO	**10/12/2025**	**llegó sin la herradura miembro anterior derecho.**
GUERRERO ARABE	**21/01/2026**	**saltó hacia afuera al partir**
	19/01/2026	**se cargó toda la carrera**
PANCHOTE	**14/01/2026**	**cortada su línea al partir**
	19/11/2025	**saltó hacia afuera al partir**
RIO PEREZ	**19/01/2026**	**encajonado(a) al partir**
	19/01/2026	**encajonado(a) en los 800 metros**
	11/01/2026	**mañoseó en las últimas distancias.**
ROJO BURGUES	**04/01/2026**	**se abrió en los 500 metros**
	10/12/2025	**fue abierto (a) y estrellado (a) a 450 metros de la meta.**
	10/12/2025	**se abrió en los 900 metros**
	10/12/2025	**perdio herradura en los 900 metros**
STAR HONEY	**04/01/2026**	**cargado(a) en las primeras distancias**
MODELO DEL SALTO	**11/01/2026**	**se cargó en tierra derecha**
SORAILA	**11/01/2026**	**sufrió claudicación miembro anterior izquierdo.**
	22/12/2025	**se abrió en tierra derecha**
ALPHATAURI	**22/10/2025**	**saltó hacia adentro al partir**
	22/10/2025	**perdió la huasca en los últimos 300 metros.**
PRINCESIT. (ARG)	**19/01/2026**	**saltó al partir**

MANDIL / DIV. PROBABLE

1	11,0
2	31,0
3	31,0
4	31,0
5	31,0
6	31,0
7	5,0
8	2,5
9	31,0
10	31,0
11	11,0
12	31,0
13	31,0
14	31,0
15	7,0
16	9,0

OPCIONES

(8) TED

(7) RIO PEREZ

(15) ALPHATAURI

ACTUACIONES ANTERIORES EN ESTE HIPODROMO Y DISTANCIA

LUCA BRASI

10dic25	510	Vna	5º		6	58	Warrior Spirit	1:08:77	(3)	57	Felipe Tapia	$6	4-3	4814	12
08oct25	510	Vna	1º	*	3/4	57	Encinitas	1:09:67	(2)	57	Felipe Tapia	$6	7-1	3934	10
01oct25	509	Vna	5º		1 3/4	57	Lio Cordillerano	1:09:70	(3)	58	Felipe Tapia	$16	3-2	3841	7

LUIVERAR

22dic25	400	Vna	11º		13 1/2	57	Golden Stone	1:09:62	(5)	58	Simond Gonzalez	$60	5-4	5006	8
17dic25	403	Vna	10º		13	57	Tanytus	1:10:26	(6)	57	Simond Gonzalez	$16	6-6	4919	3
08dic25	405	Vna	3º		3/4	56	Mubarak	1:09:55	(6)	56	Simond Gonzalez	$30	8-6	4799	9
03dic25	409	Vna	1º	*	3	57,5	Pollollo	1:10:09	(1)	57	Simond Gonzalez	$6	1-1	4708	4

TOMATE UN TRAGO

21jul25	431	Vna	7º		3 1/4	58	Watakin	1:09:31	(9)	58	Franco Olivares	$12	9-6	2845	3
09jul25	434	Vna	8º		9 3/4	55	El Arte De Cantar	1:08:07	(10)	55	Moises A. Donoso	$11	14-10	2641	5
25jun25	430	Vna	6º		4 3/4	57	Indian Symphony	1:08:51	(11)	55	Franco Olivares	$10	14-10	2449	11
18jun25	428	Vna	6º		6 1/2	60	Te Quiero Todavia	1:07:59	(12)	55	Franco Olivares	$17	19-12	2341	13

GUERRERO ARABE

04ene26	472	Vna	1º	*	3 1/4	57	Te Canto A Ti	1:10:35	(1)	57	Carlos Ortega	$4	2-1	30	7
24dic25	470	Vna	2º		3 1/4	57	Stevietoo	1:09:79	(1)	56	Carlos Ortega	$11	2-1	5009	2
22dic25	474	Vna	8º		11	58	Uli El Luchador	1:09:65	(2)	57	Carlos Ortega	$11	3-2	5005	2

LUCKY STORM

22dic25	439	Vna	3º		4 1/2	58	Siempre Avante	1:08:93	(7)	58	Rodolfo Fuenzalida	$18	7-6	5000	8
17dic25	440	Vna	12º	*	13 1/4	57	Roglic	1:09:31	(8)	56	Carlos E. Urbina	$17	10-8	4923	2
03dic25	440	Vna	6º	*	4	56	Vida Salvaje	1:09:21	(9)	57	Carlos E. Urbina	$9	10-8	4715	8
26nov25	438	Vna	5º		2	55,5	Bettolina	1:09:20	(10)	57	Carlos E. Urbina	$56	11-8	4619	4

PANCHOTE

02jul25	439	Vna	5º		9 3/4	57	Giantify (usa)	1:09:28	(4)	58	Carlos E. Urbina	$33	4-3	2529	9
25jun25	437	Vna	1º		1/2	57	Loco Hermes	1:10:37		57	Carlos E. Urbina	$3	Cond.	2448	4
04jun25	442	Vna	8º	*	11 3/4	57	El Palomo	1:09:64		57	Patricio Galaz	$7	Cond.	2146	6
26may25	440	Vba	4º		5 1/2	57	Morgan Soul	1:08:38		57,5	Patricio Galaz	$3	Cond.	2022	9

RIO PEREZ

17dic25	462	Vna	10º	*	14 3/4	57	Green Dress	1:09:26	(1)	57	Simond Gonzalez	$11	1-1	4917	1
10dic25	460	Vna	6º	*	3 3/4	57	Rojo Burgues	1:09:46	(1)	57	Simond Gonzalez	$30	2-1	4809	15
03dic25	457	Vna	9º		13	58	Candelaria Bliz	1:10:41	(2)	57	Simond Gonzalez	$19	3-2	4711	1

TED

26nov25	510	Vna	4º		8 1/4	56	Mipipo	1:09:42	(6)	57	Jose Eyzaguirre	$9	7-5	4614	2
08oct25	516	Vna	1º		2 1/4	57	Primo Happy	1:09:20	(3)	57	Sebastian E. Gonzalez	$3	3-3	3933	8
01sep25	514	Vna	3º		1	58	Sweet Sundown	1:07:10	(4)	57	Jose Eyzaguirre	$8	5-4	3445	9
06ago25	512	Vna	3º	*	2	55	Wow King	1:07:93	(5)	57	Nicolas Ramirez	$4	6-3	3063	2

ROJO BURGUES

22dic25	434	Vna	6º		3 3/4	57	Golden Stone	1:09:62	(5)	58	Guillermo A. Perez	$9	5-4	5006	6
10dic25	428	Vna	1º	*	1 1/4	58	Narcisista	1:09:46	(-1)	57	Guillermo A. Perez	$10	2-1	4809	4
03dic25	428	Vna	3º	*	1/2	57	Panchote	1:10:60	(1)	57	Gerard Rodriguez	$3	1-1	4714	7
26nov25	429	Vna	6º	*	4	58	Trehuenco	1:09:32	(2)	57	Jose Cueto	$19	3-2	4615	8

STAR HONEY

26nov25	534	Vna	10º		7 3/4	58	Trehuenco	1:09:32	(3)	58	Gerard Rodriguez	$2	3-2	4615	12
15oct25	530	Vna	3º		2 1/2	57	Narcisista	1:10:06	(4)	57	Gerard Rodriguez	$2	4-4	4019	1
24sep25	527	Vna	2º		3 1/4	57	Maxximus	1:08:73	(3)	57	Gerard Rodriguez	$3	3-2	3733	1
15sep25	530	Vna	2º	*	1/2	58	Huevo De Chocolate	1:09:59	(2)	57	Gerard Rodriguez	$4	3-2	3647	12

EL TANQUE AGUS

12nov25	454	Vna	11º	18	1/2	57	Tanytus	1:09:58	(3)	57	Wladimir Quinteros	$41	3-3	4419	13
22oct25	452	Vna	9º		18	57	Encinitas	1:09:46	(4)	57	Rodolfo Fuenzalida	$31	7-3	4135	4
15oct25	456	Vna	13º		20	57	Lenga Austral	1:07:76	(5)	57	Sebastian Marin	$74	6-5	4027	6
29sep25	453	Vna	1º		1	57	Aladdin Prince	1:09:78	(1)	57	Sebastian Marin	$6	1-1	3810	9

MODELO DEL SALTO

10dic25	427	Vna	1º	3	3/4	57	Candy Dubai	1:09:60		57	Sebastian E. Gonzalez	$7	Cond.	4810	10
03dic25	430	Vna	4º	10	1/4	57	Oggi	1:09:56		57	Sebastian E. Gonzalez	$8	Cond.	4709	8
24nov25	436	Vna	3º	3	1/2	57	Mighty Flower	1:10:89		57	Sebastian E. Gonzalez	$9	Cond.	4599	8
12mar25	430	Vna	7º	*12	3/4	55,5	Orca	1:10:47		54	Jose Cueto	$97	Cond.	918	10

SORAILA

26nov25	427	Vna	10º	15	3/4	58	Roglic	1:09:70	(3)	57	Felipe Moreno	$85	4-2	4612	3
24nov25	430	Vna	8º	12	1/2	58	Wings Of Fire	1:08:62	(4)	56	Felipe Moreno	$85	6-4	4604	10
05nov25	427	Vna	11º	*16	1/2	57	Noi	1:09:04	(5)	56	Felipe Moreno	$47	7-5	4339	11
02nov25	426	Vna	6º	6	1/2	57	Alives	1:09:30	(6)	57	Felipe Moreno	$68	7-5	4306	9

LUCKY BOSS

31dic25	510	Vna	10º	8	1/4	57,5	Muñeco Dash	1:11:02	(1)	57	Johan Gonzalez	$36	1-1	5096	13
17dic25	509	Vna	14º	13	1/2	57	Caribean Passion	1:10:47	(1)	57,5	Franco Olivares	$32	1-1	4910	13
03dic25	507	Vna	10º	11	3/4	57	Luiverar	1:10:09	(1)	57	Jorge Zuñiga	$15	1-1	4708	10
24nov25	505	Vna	4º	9	3/4	57	Roy Para Un Poco	1:09:93	(1)	57	Moises A. Donoso	$24	1-1	4603	8

ALPHATAURI

29sep25	451	Vna	7º	10	3/4	57	Gran Gallega	1:07:97	(6)	57	Jonathan Castillo	$7	7-6	3821	11
03sep25	453	Vna	11º	11	3/4	57	Zelenski	1:08:32	(7)	58	Benjamin Sancho	$3	7-5	3458	7
06ago25	456	Vna	4º		4	60	Por Mi Mismo	1:07:63	(8)	57	Benjamin Sancho	$6	13-6	3064	13
23jul25	459	Vna	3º	1	1/4	56	Warrior Spirit	1:09:18	(8)	58	Benjamin Sancho	$9	8-6	2859	3

PRINCESITACAMI (ARG)

04ene26	450	Vna	4º	* 3	1/2	57	Mind The Gap	1:09:36	(5)	58	Carlos E. Urbina	$5	5-2	39	8
31dic25	455	Vna	2º		1/2	57	Conducta Infame	1:10:22	(4)	58	Carlos E. Urbina	$5	4-3	5107	5
22dic25	453	Vna	4º	3	1/2	57	Golden Stone	1:09:62	(5)	58	Nicolas Molina	$6	5-4	5006	9
17dic25	450	Vna	6º	3	3/4	57	Tanytus	1:10:26	(6)	57	Pedro Robles	$13	6-6	4919	5

AVISO IMPORTANTE

Tal como se señala en los Programas de Temporada en la sección **INSCRIPCIONES Y RETIROS**, El Valparaíso Sporting se reserva la facultad de cambiar la distancia y la pista sobre la que se correrá una carrera, cuando por razones técnicas o de fuerza mayor así lo ameriten. (Neblina, lluvia u otras)

GERENCIA
VALPARAISO SPORTING

HUGO P. BOURCHIER
EL PRIMER PRESIDENTE DE SPORTING

Hoy cuando vivimos la emoción de la edición número 141 de "El Derby", quizás no muchos tengan claro la importancia que tuvo Don Hugo P. Bourchier en el nacimiento del Valparaíso Sporting Club y en el desarrollo de dos de las carreras más importantes de la hípica nacional; el Saint Leger, que se disputa año a año en el Hipódromo Chile y nuestro querido "Derby".

Hugo Pluncket Bourchier, nació en Inglaterra y llegó a Valparaíso en 1857, procedente de Perú, desempeñandose en este puerto como comerciante.

Fue socio y representante de Myers Bland y cía, de cual se separó casi 10 años después y fundó la empresa “Bourchier, Squiere y cía” junto a Walter Squiere, dedicada a corretaje de Bonos y acciones. Además figura como uno de los fundadores de la Sociedad de Instrucción Primaria de Valparaíso, donde fue elegido tesorero. Socio del Telégrafo de Trasandino, y presidente del mismo en 1870.

Casado con Sofía Browne, y en su condición previa de socio del Valparaíso Spring Meeting, el 1º de Julio de 1882 forma parte de la sociedad Valparaíso Sporting Club. Se conforma su primer directorio, en el cual la presidencia de este popular y más que centenario hipódromo recae en su persona, y no sólo aquello, además le tocó presidir la comisión para crear "El Derby de Chile"; carrera que hoy reconocemos como la más tradicional de la hípica nacional, la cual se efectúa año a año, inclusive, cuando en 1891 se desató una guerra civil en nuestro país.

Lamentablemente Hugo Bourchier no alcanzó a ver el fruto de su trabajo, ya que falleció unos meses antes de disputarse el Primer Derby.

Este 1 de Febrero de 2026, en medio de la algarabía y la emoción del "Máximo Desafío", recordamos a Hugo Bourchier, Primer Presidente del Valparaíso Sporting Club.

POZO EST.: TRIFECTA $ 7.000.000-SUPER. $ 2.000.000-DOBLE $ 3.000.000

* PREMIOS

1.600 — PISTA PASTO

18ª — 17:20 horas — 381

3a ETAPA TRIPLE DESQUITE DE MIL Nº 2.-ENGANCHE
Ganador, Segundo, Tercero, Exacta, Quinela, Trifecta, Superfecta, **1ª ETAPA PICK6 Nº 2**

CLÁSICO:
HUGO P. BOURCHIER
Condicional. **CARRERA LISTADA.**
Para Machos de 3 años. Peso 57 kilos.

1ER	$ 6.000.000
2DO	$ 1.200.000
3ER	$ 600.000
4TO	$ 300.000

DOBLE DE MIL Nº 18 COMBINA CON LA 19ª

Gral.: 1º 2º 3º 4º nt cc VSC: 1º 2º 3º 4º nt cc Regular, Barrosa o Pesada: 1º 2º 3º 4º nt cc S. Ganadas $

1 — LORD JIM (ARG)

N 2 2 0 2 8 — 2 2 2 0 2 8 — 3 57 1 — V5 H6 C1 — 0 0 0 0 0 0 — $ 4.860.000

m.a Daddy Long Legs y Desempeñada (arg) Ximeno Urenda — Benjamin Sancho — Los Leones
por Lizard Island (usa) (H. Abolengo) V4 — blanco, triangulos y mangas rojo, gorra en cascos. — RATING:100

04ene26	472	1400	Vnp	2º	3/4	57	Milanes (arg)	1:24:40	57	Benjamin Sancho	$14	Clasi.	29	5
24dic25	473	1300	Vna	6º	9	60	Sibarato	1:21:63	57	Joaquin Herrera	$5	Clasi.	5015	6
03dic25	470	1400	Vna	1º	2 1/4	56	Muy Maton	1:30:52 (9)	57,5	Benjamin Sancho	$3	10-6	4713	2
19nov25	468	1100	Vna	1º	7 3/4	57	Marino Sin Vacilar	1:09:55	57,5	Jorge Gonzalez	$2	Cond.	4509	13

2 — MILANES (ARG)

N 2 1 0 1 7 11 — 2 1 0 1 6 10 — 3 57 2 — 0 0 0 0 2 2 — $ 8.990.000

m.c Treasure Beach y All I Can (arg) Ximeno Urenda — Gustavo Calvente — Los Leones
por Equal Stripes (H. Abolengo) V4 — blanco, triangulos y mangas rojo, gorra en cascos. — RATING:100

04ene26	451	1400	Vnp	1º	3/4	57	Lord Jim (arg)	1:24:40	57	Gonzalo Ulloa	$6	Clasi.	29	9
03dic25	447	1900	Vnp	7º	9 1/4	57,5	Hotu Matua	1:55:87	57	Piero Reyes	$43	Clasi.	4717	11
19nov25	447	1600	Vnp	6º	3	57	Hotu Matua	1:37:24	57	Piero Reyes	$67	Clasi.	4517	10
17sep25	437	1600	Cnp	7º *	8 3/4	57	Mi Precioso	1:37:27(17)	57	Piero Reyes	$20	Cond.	3671	2

3 — VOY SALIENDO

N 1 1 1 1 5 9 — 0 0 0 0 1 1 — 3 57 3 — H1 C4 — 0 0 0 0 0 0 — $ 11.897.000

m.a Good Samaritan (usa) y Caboclo Do RioCristobal Gonzalez — Kevin Espina — Charito
por Dance Brightly (H. Melipilla) V1 C5 — naranja, franja y puños dorado, gorra a cuadros. — RATING:105

04ene26	509	1900	Vnp	13º	*12 1/2	57	Lorenzzo	1:55:61	57	Miguel Gutierrez	$30	Clasi.	36	4
06dic25	501	2200	Hna	5º	23 1/2	57	Apolo Rey	2:14:90	57	Kevin Espina	$25	Clasi.	4766	13
25oct25	498	1800	Hna	4º *	3 3/4	57	New Empire	1:51:92	57	Bernardo Leon	$15	Clasi.	4193	9
04oct25	500	1900	Hna	5º	10 1/4	57	Teao	1:53:87	57	Rafael Cisternas	$13	Clasi.	3883	9
07mar25	**501**	**1300**	**Cnp**	**1º**	**Cbz**	**57**	**Sea Warrior**	**1:16:74**	**57**	**Nicolas Molina**	**$11**	**Cond.**	**868**	**4**

4 — JAMES BRUCE

N 2 3 2 0 4 11 — 0 0 0 0 1 1 — 3 57 4 — H4 — 0 0 0 0 0 0 — $ 11.865.000

c.m Robert Bruce y Joy Puki (arg) Rodrigo Sanchez — Hugo Ochoa — Siempre Avante
por Fortify (H. Convento Viejo) H4 C2 — azul,hombreras amar,m azul,estre blanco,puño amar,g azul estrella blanco. — RATING:102

14ene26	436	1600	Vnp	5º	3 3/4	53	Good Deal	1:36:23	52	Ignacio Valdivia	$4	Clasi.	169	4
29dic25	430	1600	Cnp	2º	1 1/4	57	Diamond Blue	1:35:31(22)	57	Hugo Ochoa	$4	Clasi.	5076	2
05dic25	434	1700	Cnp	2º	1 1/2	57	Salto Eterno	1:41:76(21)	57	Hugo Ochoa	$6	Clasi.	4740	3
14nov25	437	1200	Cnp	1º *	Pcz	54	Tren Del Recuerdo	1:09:44(17)	54	Hugo Ochoa	$2	Cond.	4451	6

5 — BAND OF BROTHERS

N 2 0 2 0 7 11 — 0 0 0 0 5 5 — 3 57 5 — V1 — 0 0 0 0 0 0 — $ 15.514.000

m.a Flameaway (can) y Forestrys Luck Rafael Bernal T. — Gonzalo Ulloa — Placilla
por Lookin At Lucky (H. Dadinco) V2 — negro, chevrones naranja, mangas blanco, gorra en cascos — RATING:102

14ene26	473	1600	Vnp	6º	5	53	Good Deal	1:36:23	53	Nicolas Ramirez	$30	Clasi.	169	7
03dic25	470	1900	Vnp	11º	16	57,5	Hotu Matua	1:55:87	57	Guillermo A. Perez	$20	Clasi.	4717	5
19nov25	477	1600	Vnp	5º *	2 1/2	57	Hotu Matua	1:37:24	57	Guillermo A. Perez	$37	Clasi.	4517	2
25oct25	472	1800	Hna	10º	19 1/4	57	New Empire	1:51:92	57	Nicolas Ramirez	$22	Clasi.	4193	1
04oct25	**462**	**1400**	**Hna**	**1º ***	**1**	**57**	**Max All In**	**1:21:66**	**57**	**Nicolas Ramirez**	**$35**	**Clasi.**	**3879**	**3**

6 — CAPOLAVORO

N 1 3 1 2 2 9 — 0 0 0 0 1 1 — 3 57 6 — H2 C2 — 0 0 0 0 0 0 — $ 10.212.800

c.c Mendelssohn (usa) y Grande Artista Juan Baeza — Oscar Ulloa — Don Mario
por Ivan Denisovich (H. Don Alberto) V1 H2 — verde faja y braz. blanco. — RATING:101

04ene26	480	1900	Vnp	11º	*10 3/4	57	Lorenzzo	1:55:61	57	Ignacio Valdivia	$13	Clasi.	36	1
05dic25	480	1700	Cnp	4º	3 1/4	57	Salto Eterno	1:41:76(19)	57	Kevin Espina	$3	Clasi.	4740	4
31oct25	486	1800	Cnp	3º *	2	55	Renta Efectiva	1:47:66(19)	57	Oscar Ulloa	$4	Clasi.	4258	4
05oct25	482	1600	Cnp	2º *	Pcz	57	Salto Eterno	1:33:96(18)	57	Oscar Ulloa	$2	Clasi.	3901	9
05sep25	**488**	**1600**	**Cnp**	**1º**	**5 3/4**	**57**	**Totem Real**	**1:33:65**	**57**	**Oscar Ulloa**	**$2**	**Cond.**	**3489**	**2**

Gral.: 1º 2º 3º 4º nt cc VSC: 1º 2º 3º 4º nt cc Regular, Barrosa o Pesada: 1º 2º 3º 4º nt cc S. Ganadas $

7 — COBARON

N 1 0 3 0 5 9 — 0 0 0 0 2 2 — 3 57 7 — V1 H2 C4 — 0 0 0 0 0 0 — $ 8.264.200

m.c Good Samaritan (usa) y Black Shadow — **Aldo Parra** — **Jorge Gonzalez**

por Scat Daddy (H. Matriarca) — **H1 C4** — **azul, mangas azul y rojo listado gorra blanco, estrella rojo.** — **Tim Bero** — **RATING:101**

04ene26	459	1400	Vnp	5º		4	57	Milanes (arg)	1:24:40	57,5	Jorge Gonzalez	$4	Clasi.	29	8
03dic25	455	1900	Vnp	9º		12 3/4	57,5	Hotu Matua	1:55:87	57	Sebastian E. Gonzalez	$10	Clasi.	4717	12
14nov25	464	1600	Cna	3º		1 1/2	57	Good Deal	1:37:97(19)	57	David Sanchez	$8	Clasi.	4448	4
05oct25	457	2000	Cnp	11º		12 1/4	55	Eccentric	1:58:71(20)	57	David Sanchez	$104	Clasi.	3905	10
13abr25	461	1200	Cnp	1º		1 1/2	57	Bajos York	1:08:88	57	Gonzalo Ulloa	$6	Cond.	1405	2

8 — TAP LUCKY

N 1 2 2 0 2 7 — 0 0 0 0 0 0 — 3 57 8 — V3 H8 C1 — 0 0 0 0 0 0 — $ 6.653.600

c.t Lookin At Lucky y Unica Salida — **Hernan Ulloa** — **Ignacio Valdivia**

por Tapit (H. Don Alberto) — **C2** — **blanco, brazaletes rojo-blanc -rojo, gorra rojo** — **Fortuna** — **RATING:100**

12dic25	503	1600	Cnp	1º		1/2	57	Jannik	1:36:51	57	Gonzalo Ulloa	$2	Cond.	4846	8
28nov25	496	1600	Cnp	2º	*	Pcz	57,5	Trotski	1:35:14	57	Gonzalo Ulloa	$2	Cond.	4649	1
07nov25	493	1600	Cnp	2º		1/2	57	Cincinnatus	1:37:64	57	Joaquin Herrera	$4	Cond.	4352	2
04oct25	500	1200	Hna	3º		10	57	Apolinario	1:09:85	53	Benjamin Troncoso	$5	Cond.	3866	15

9 — EL JAPONES

N 1 5 0 2 5 13 — 0 0 0 0 1 1 — 3 57 9 — V1 — 0 0 0 0 0 0 — $ 14.783.600

m.c Mendelssohn (usa) y Madera Castaña — **Aldo Parra** — **Jonathan Castillo**

por Indy Dancer (H. Don Alberto) — **H1 C4** — **azul,m azul,lista amarillo-azul- -amarillo,g azul,estre amarillo(3 ptas)** — **Azul De Derecha** — **RATING:103**

04ene26	419	1900	Vnp	5º	*	2 1/4	57	Lorenzzo	1:55:61	57	Jonathan Castillo	$21	Clasi.	36	5
06dic25	421	2200	Hna	6º	*	24	57	Apolo Rey	2:14:90	57	Jonathan Castillo	$38	Clasi.	4766	1
22nov25	425	1500	Hna	2º	*	6 3/4	57	Gran Miron	1:28:46	57	Jonathan Castillo	$15	Clasi.	4578	6
05oct25	425	2000	Cnp	10º	*	12	55	Eccentric	1:58:71(15)	57	Bernardo Leon	$38	Clasi.	3905	1
21mar25	**427**	**1300**	**Cnp**	**1º**		**3**	**57,5**	**Capolavoro**	**1:15:67**	**57,5**	**Gonzalo Ulloa**	**$2**	**Cond.**	**1073**	**5**

10 — GRAN MIRON

N 3 0 1 0 5 9 — 0 0 0 0 0 0 — 3 57 10 — V11 H8 C10 — 0 0 0 0 0 0 — $ 18.375.610

m.a Mendelssohn (usa) y Gazzeta — **Luis Urbina** — **Joaquin Herrera**

por Proud Citizen (H. Don Alberto) — **H1** — **azul y naranja en rombos mgs naranja gorra en rombos** — **Stud Drope** — **RATING:103**

10ene26	460	1500	Hna	1º		4 1/4	57	Diamond Blue	1:28:95	57	Joaquin Herrera	$2	Clasi.	112	11
22nov25	463	1500	Hna	1º		6 3/4	57	El Japones	1:28:46	57	Joaquin Herrera	$5	Clasi.	4578	16
31oct25	464	1800	Cnp	9º	*	12	55	Renta Efectiva	1:47:66(19)	57	Axel Alvarez	$42	Clasi.	4258	12
04oct25	460	1400	Hna	3º		1 1/2	57	Band Of Brothers	1:21:66	57	Axel Alvarez	$12	Clasi.	3879	1

11 — BACAN SOLTERO

N 1 2 1 2 3 9 — 0 0 0 1 2 3 — 3 57 11 — H3 C4 — 0 0 0 0 0 0 — $ 14.112.500

m.m Flameaway (can) y Malibu Maple — **Juan Baeza** — **Bernardo Leon**

por Malibu Moon (H. Dadinco) — **V1 H2** — **amarillo, faja, anillos y gorra azules** — **El Amague** — **RATING:106**

04ene26	560	1900	Vnp	7º		2 3/4	57	Lorenzzo	1:55:61	57,5	Kevin Espina	$30	Clasi.	36	11
03dic25	559	1900	Vnp	5º		7	57,5	Hotu Matua	1:55:87	57	Jaime Medina	$3	Clasi.	4717	9
19nov25	560	1600	Vnp	4º	*	1 1/4	57	Hotu Matua	1:37:24	57	Jaime Medina	$4	Clasi.	4517	11
06sep25	561	1600	Hna	9º		14 1/4	57	Teao	1:33:44	57	Gonzalo Ulloa	$35	Clasi.	3510	10
25ene25	**547**	**1200**	**Hna**	**1º**		**1 3/4**	**57**	**Halo Deep Impact**	**1:10:92**	**57**	**Jaime Medina**	**$2**	**Cond.**	**333**	**10**

CONTRATIEMPOS

MILANES (ARG)	**17/09/2025**	**saltaba las pasadas de la cancha**
	17/09/2025	**se abrió en la curva**
VOY SALIENDO	**04/01/2026**	**fue cortada su línea de carrera en la curva**
	04/01/2026	**fue cargado(a) en la curva**
	04/01/2026	**cortada su línea de carrera en los 400 metros**
	25/10/2025	**cortada su línea de carrera en las últimas distancias**
	25/10/2025	**cargado(a) en las últimas distancias**
JAMES BRUCE	**14/11/2025**	**saltó al partir**
	14/11/2025	**mañoseó en las últimas distancias.**
	14/11/2025	**cargado al partir**

MANDIL / DIV. PROBABLE

1	31,0
2	31,0
3	31,0
4	9,0
5	11,0
6	11,0
7	31,0
8	11,0
9	2,5
10	5,0
11	7,0

CONTRATIEMPOS

B. OF BROTHERS	19/11/2025	estrellado (a) en las ultimas distancias.
	04/10/2025	estrellado(a) en las primeras distancias
CAPOLAVORO	04/01/2026	cortada su línea de carrera en las primeras distancias
	04/01/2026	cargado(a) en las primeras distancias
	31/10/2025	se abrió en la curva
TAP LUCKY	28/11/2025	fue distanciado(a) del 1º al 2º lugar
	28/11/2025	se abrió en las últimas distancias
EL JAPONES	04/01/2026	se abrió en la curva
	06/12/2025	se fue de punta al partir
	06/12/2025	estando a punto de rodar
GRAN MIRON	31/10/2025	se cargó de los 1000 metros hasta la meta
BACAN SOLTERO	19/11/2025	cargado(a) en las últimas distancias

OPCIONES

(9) EL JAPONES
(10) GRAN MIRON
(11) BACAN SOLTERO

SELECCION DE APRONTES

31/DIC.	CAPOLAVORO	800	M.Donoso	0.50.32	10.82
31/DIC.	COBARON	600	C.Bobadilla	0.34.90	
21/ENE.	JAMES BRUCE	1200	H.Ochoa	1.23.14	10.68
21/ENE.	MILANES (ARG)	1400	Aprendiz	1.36.06	11,21
14/ENE.	MILANES (ARG)	1200	Aprendiz	1.23.61	11.50

ACTUACIONES ANTERIORES EN ESTE HIPODROMO Y DISTANCIA

MILANES (ARG)

18jun25 449 Vpp 6º 9 1/2 57 Celtic Legend 1:42:56 57 Piero Reyes $18 Clasi. 2338 10

AVISO IMPORTANTE

Tal como se señala en los Programas de Temporada en la sección **INSCRIPCIONES Y RETIROS**, El Valparaíso Sporting se reserva la facultad de cambiar la distancia y la pista sobre la que se correrá una carrera, cuando por razones técnicas o de fuerza mayor así lo ameriten. (Neblina, lluvia u otras)

GERENCIA
VALPARAISO SPORTING

STUD

más ganadores en el Valparaíso Sporting

Al 21 de Enero de 2026

	STUD	En.	Fe.	Ma.	Abr.	Ma.	Jun.	Jul.	Ag.	Sep.	Oct.	Nov	Dic.	Total
1º	TATA NACHO	4	0	0	0	0	0	0	0	0	0	0	0	4
2º	DOÑA SOFIA	3	0	0	0	0	0	0	0	0	0	0	0	3
2º	GUERRERO DE LA VIDA	3	0	0	0	0	0	0	0	0	0	0	0	3
2º	M S D	3	0	0	0	0	0	0	0	0	0	0	0	3
2º	MAYFER Y TATA PATO	3	0	0	0	0	0	0	0	0	0	0	0	3
6º	A LO CABALLERO	2	0	0	0	0	0	0	0	0	0	0	0	2
6º	DON CAMILO	2	0	0	0	0	0	0	0	0	0	0	0	2
6º	DON SALVADOR	2	0	0	0	0	0	0	0	0	0	0	0	2
6º	HERMANOS	2	0	0	0	0	0	0	0	0	0	0	0	2
6º	LEGACY	2	0	0	0	0	0	0	0	0	0	0	0	2

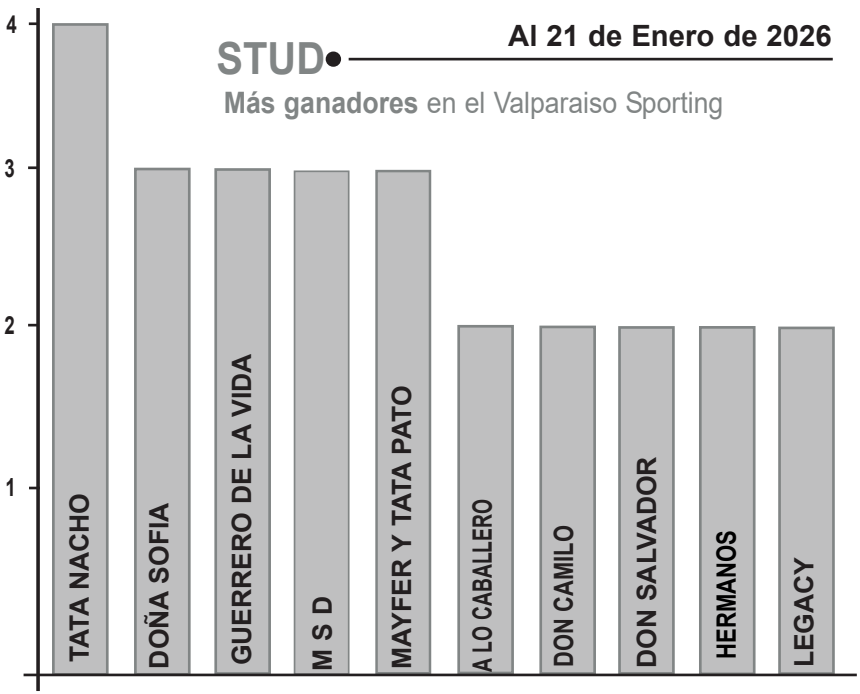

POZO EST.: TRIFECTA $ 7.000.000-TRIPLE $ 22.000.000-DOBLE $ 3.000.000 * PREMIOS

1.100 — PISTA ARENA

19ª 17:52 horas 382

1a ETAPA GRAN TRIPLE DE MIL Nº 1
Ganador, Segundo, Tercero, Exacta, Quinela, Trifecta, Superfecta, **2ª ETAPA PICK6 Nº 2**

Premio:
PREPARANTE (2021)
3ª Serie. Indice 24 - 17.
Para todo caballo. Handicap.

1ER $	1.500.000
2DO $	300.000
3ER $	150.000
4TO $	75.000

DOBLE DE MIL Nº 19 COMBINA CON LA 20ª

Gral.: 1º 2º 3º 4º nt cc VSC: 1º 2º 3º 4º nt cc Regular, Barrosa o Pesada: 1º 2º 3º 4º nt cc S. Ganadas $

1

N 13 7 10 6 45 81 — 11 6 9 4 20 50 — H1 2 1 1 0 0 4 $ 30.246.500

MISTER E 6 56 1 — Nelson Rojas (17) 19
m.a Ecliptic y Miss Dear — Juan Belzu — calypso y fucsia a cuadros — Mayfer Y Tata Pato
por Star Dabbler (Vlahovic Jorge) — V4 — mangas listadas, gorra en cuadros

04ene26	468	1100	Vna	4º	*	1	54,5	Por Mi Mismo	1:08:88(20)	58	Jaime Medina	$5	20-16	35	8
17dic25	463	1100	Vna	1º		Pcz	58	Antiyal	1:08:73(17)	55	Nelson Rojas	$19	21-17	4913	6
26nov25	464	1100	Vna	1º		1/2 Pcz	55	Maldotti	1:09:39(14)	57	Jaime Medina	$2	17-11	4618	11
19nov25	462	1100	Vna	2º		1/2	58	Te Quiero Todavia	1:08:76(13)	55	Jaime Medina	$4	16-13	4523	8

2

N 6 9 7 4 11 37 — 4 9 3 3 5 24 — H4 0 0 0 0 1 1 $ 22.320.400

POGACAR 5 56 2 — Rafael Cisternas (15) 19
m.c Exaggerator y Peppa — Ximeno Urenda — azul, faja amarillo, mangas — Santa Anita
por Magnifi Cat (H. Doña Icha) — V4 — alternadas, gorra en cascos.

14ene26	497	1200	Vna	2º	*	5 3/4	58	Bravucon	1:14:37(18)	59	Rafael Cisternas	$7	18-12	174	6
04ene26	500	1100	Vna	6º	*	3	54,5	Por Mi Mismo	1:08:88(19)	57	Rafael Cisternas	$3	20-16	35	5
10dic25	496	1400	Vna	1º		3 1/2	52	Majistiq	1:28:83(15)	56	Rafael Cisternas	$4	17-11	4812	3
26nov25	497	1300	Vna	1º		3/4	56	Ya Silio	1:22:21(11)	52	Rafael Cisternas	$2	18-11	4610	8

3

N 4 3 1 0 3 11 — 3 2 1 0 2 8 — V2 H2 C4 0 0 0 0 0 0 $ 8.747.000

QUEBEC JOY (ARG) R-2 4 54 3 — Jorge Zuñiga (14) 17
m.t Fortify y Queen Nabila — Luis Catena — azul, tirantes y gorra blanco, — Granadilla
por Exchange Rate (Criadores Argentinos) — mangas en ruedas.

05nov25	543	1100	Vna	1º		4 1/2	57	Il Vento	1:08:19(14)	55	Joaquin Herrera	$2	20-13	4331	9
15sep25	542	1300	Vna	10º	*	28	54,5	Popovich (arg)	1:21:26(15)	57	Nicolas Ramirez	$3	18-12	3643	4
27ago25	540	1200	Vna	1º	*	2 1/4	57	White Sand	1:14:69(10)	58	Joaquin Herrera	$2	10-6	3358	5
21may25	534	1200	Vna	7º		15 3/4	56	El Gran Pirata	1:14:07(14)	55	Joaquin Herrera	$2	17-11	1907	5

4

N 4 1 2 3 15 25 — 1 0 1 1 4 7 — C1 0 0 0 0 0 0 $ 18.507.500

MAGIC FLAME 4 56 4 — Pedro Robles (18) 19
h.a Flameaway (can) y Kind Of Magic — Victor Moris — calypso y naranjo mitad vert. — Js
por Bellamy Road (H. La Reserva) — V8 — mgs alternadas gorra en cascos

04ene26	489	1100	Vna	10º		7 1/2	54,5	Por Mi Mismo	1:08:88(20)	58	Carlos E. Urbina	$16	20-16	35	1
26nov25	493	1100	Vna	7º		14	59	Pato Cuncuna	1:08:55(21)	58	Pedro Robles	$8	23-17	4608	1
19nov25	490	1100	Vna	6º		7 3/4	59	Amigo Faruk	1:08:51(22)	59	Pedro Robles	$12	23-17	4524	12
05nov25	487	1300	Vna	9º		17 1/4	53,5	Caña Alta	1:22:68	55	Pedro Robles	$5	Clasi.	4333	6
22oct25	**482**	**1100**	**Vna**	**1º**		**4 1/2**	**59**	**Ropopompom**	**1:08:36(18)**	**58**	**Pedro Robles**	**$3**	**22-12**	**4138**	**13**

5

N 8 15 9 6 57 95 — 2 6 2 1 16 27 — V1 0 1 0 0 0 1 $ 37.419.250

CHARLYE FLOW 8 59 5 — Israel Villagran (28) 23
m.c Midshipman y Noche Clasica — Rafael Bernal T. — azul, estrella blanco,mangas — Salamanca
por Indy Dancer (H. Don Alberto) — V2 — y gorra rojo,estrellas blanco.

24dic25	460	1100	Vna	8º		9	58	Empezar De Nuevo	1:07:63(24)	55,5	Nicolas Molina	$34	34-23	5016	7
17dic25	464	1100	Vna	8º		10 1/2	58	Rule Of Law	1:08:17(25)	55	Nicolas Molina	$25	33-25	4912	6
03dic25	462	1100	Vna	9º	*	12 3/4	59	Hendricks	1:08:26(26)	59	Israel Villagran	$39	29-20	4716	4
26nov25	466	1100	Vna	9º		16 1/2	57	Translucido	1:07:32(27)	56	Israel Villagran	$77	31-26	4616	6
18ago25	**466**	**1100**	**Vna**	**1º**		**3 1/4**	**61**	**Mcclane**	**1:07:74(28)**	**61**	**Israel Villagran**	**$3**	**28-17**	**3247**	**9**

6

N 10 1 4 3 21 39 — 10 1 4 3 21 39 — V2 H3 0 0 0 1 1 2 $ 15.253.500

EL OPORTUNO 5 59 6 — Diego Carvacho (19) 23
m.c Omayad y Uno Peso — Braulio Gomez — azul, franja, brazaletes y — Le Mont
por Macho Uno (usa) (Eduardo Garcia Barrio) V2 — gorra amarillos.

14ene26	494	1100	Vna	6º		9 1/4	60	Doppler	1:08:54(24)	56	Joaquin Herrera	$3	32-24	164	4
24dic25	487	1100	Vna	1º		1 1/2	56	El Palomo	1:08:07(19)	59	Joaquin Herrera	$3	19-15	5014	2
17dic25	489	1200	Vna	1º		Nariz	56	Gracia Clasica	1:15:52(16)	56	Benjamin Sancho	$12	18-14	4922	7
03dic25	487	1100	Vna	1º		1	58	Namandu	1:08:58(12)	58	Benjamin Sancho	$9	12-11	4718	5

Gral.: 1º 2º 3º 4º nt cc VSC: 1º 2º 3º 4º nt cc Regular, Barrosa o Pesada: 1º 2º 3º 4º nt cc S. Ganadas $

7

N 10 5 2 3 37 57 — 10 5 2 3 37 57 — V3 H1 C8 — 0 0 0 0 2 2 — $ 17.805.000

DALE ISI 4 58 7 — Lesly Gonzalez (15) 21

h.c Hinz y Ornellaia — Eduardo Donoso — blanco negro y rojo — Don Amadeo

por Kitten's Joy (H. Bucarest) — V5 — listado, gorra rojo.

19ene26	439	1100	Vna	2º		2	54	Indian Melody	1:08:32(20)	59	Lesly Gonzalez	$11	20-13	253	3
11ene26	437	1100	Vna	1º		1 1/2	58	Golden East	1:09:01(15)	55	Lesly Gonzalez	$7	20-15	145	3
07ene26	439	1100	Vna	6º		6 3/4	60	Ropopompom	1:08:86(16)	55	Lesly Gonzalez	$7	27-12	79	6
04ene26	441	1100	Vna	5º		2 1/2	54,5	Por Mi Mismo	1:08:88(17)	55	Lesly Gonzalez	$14	20-16	35	9

8

N 3 2 3 4 10 22 — 1 1 1 1 5 9 — 0 0 0 0 0 0 — $ 6.323.250

PETIT AIR 4 54 8 — Wilbert Leon (12) 17

m.a Il Rey Ivan y Tres Quinas — Gonzalo Vegas — azul,hombreras amar,m azul,estreSiempre Avante

por Proud Citizen (H. Il Campione Spa) — V2 — blanco,puño amar,g azul estrella blanco.

07ene26	441	1100	Vna	1º		5 1/4	58	Breezy Star	1:09:27(12)	58	Gerard Rodriguez	$3	12-8	77	7
24dic25	439	1100	Vna	4º	*	3 1/4	56	Vida Salvaje	1:08:86(13)	57	Sebastian E. Gonzalez	$3	14-12	5019	10
19nov25	435	1100	Vna	2º	*	3/4	57	Mala Memoria	1:08:39(12)	58	Sebastian E. Gonzalez	$4	12-9	4521	11
05nov25	436	1100	Vna	3º	*	6 1/2	56	Gli Amici	1:08:41(12)	58	Sebastian E. Gonzalez	$11	12-10	4338	4

9

N 5 7 3 5 12 32 — 4 5 2 4 6 21 — V1 C1 — 0 0 0 0 0 0 — $ 20.465.250

GRACIA CLASICA 4 58 9 — Tomas Seith (17) 21

h.a Classic Empire (usa) y Maria Graciosa — Gabriel Reyes I. — verde, cruz de lorena rojo, — Toleo Toleo

por Gracioso Ii (H. Paso Nevado) — V1 — m. verde, braz.azul, g. rojo, rueda azul

11ene26	457	1100	Vna	6º	*	4 1/4	59	Rule Of Law	1:08:73(22)	52	Jorge Zuñiga	$5	36-22	146	7
31dic25	450	1100	Vna	1º		1 1/2	59	Te Quiero Todavia	1:08:44(17)	58	Jorge Zuñiga	$4	21-13	5106	13
17dic25	450	1200	Vna	2º		Nariz	56	El Oportuno	1:15:52(16)	56	Gerard Rodriguez	$3	18-14	4922	12
10dic25	454	1400	Vna	5º	*	6 3/4	56	Pogacar	1:28:83(17)	58	Guillermo A. Perez	$4	17-11	4812	6

10

N 4 6 4 1 18 33 — 4 6 4 1 14 29 — V1 — 0 0 0 0 0 0 — $ 9.880.000

INDIAN MELODY 3 57 10 — Jonathan Castillo (14) 20

m.c Indian Trail y Jojos Melody (usa) — Wilfredo Mancilla — blanco, mangas negro y blanco — French Potato

por Harlan's Holiday (H. Sumaya) — V8 — a cuadritos, gorra rojo, estrella blanco

21ene26	520	1100	Vna	2º	*	Cbz	57	El Gran Pirata	1:08:53(19)	60	Jonathan Castillo	$4	19-9	275	7
19ene26	525	1100	Vna	1º		2	59	Dale Isi	1:08:32(14)	54	Jonathan Castillo	$12	20-13	253	5
31dic25	527	1100	Vna	10º		9 1/4	58	Gracia Clasica	1:08:44(15)	57	Jonathan Castillo	$9	21-13	5106	11
24dic25	524	1100	Vna	5º		5 1/2	59	El Oportuno	1:08:07(16)	57	Jonathan Castillo	$6	19-15	5014	7

11

N 9 7 6 4 8 34 — 9 7 6 3 7 32 — H4 — 0 2 0 0 0 2 — $ 35.099.750

MIS MEJORES AMIGOS R-2 5 59 11 — Hugo Ochoa (23) 24

m.m War Command y Gran Emperadora — Carlos Vasquez — blanco, mangas y gorra — Doña Sofia

por Holy Roman Emperor (H. Don Alberto) — V5 — con lunares negros

19nov25	475	1100	Vna	8º		4 3/4	56	Max Four	1:08:39(27)	56	Jaime Medina	$5	30-26	4518	3
02nov25	472	1300	Vna	9º		10 3/4	59	Ocho De Abril	1:21:06(28)	55,5	Piero Reyes	$12	Clasi.	4301	4
22oct25	474	1200	Vna	2º	*	1 3/4	54,5	Max Four	1:14:16(27)	58	Jaime Medina	$3	Clasi.	4136	3
15oct25	475	1100	Vna	1º	*	1/2	60	Omaygod	1:08:16(23)	55	Jaime Medina	$2	31-23	4018	1

12

N 6 8 6 5 20 45 — 6 8 6 5 19 44 — V5 H6 C1 — 1 0 0 2 2 5 — $ 17.328.500

SOL DE TROYA 4 56 12 — Benjamin Sancho (15) 19

m.c Exaggerator y Esperandoa Marilyn — Gonzalo Vegas — azul, blanco y rojo en ruedas. — Mbarete

por Strong Mandate (H. Rio Grande) — V2

14ene26	462	1100	Vna	3º		2 1/4	59	Te Quiero Todavia	1:07:93(19)	59	Benjamin Sancho	$5	19-14	172	3
04ene26	463	1100	Vna	2º	*	Pcz	54,5	Por Mi Mismo	1:08:88(18)	56,5	Benjamin Sancho	$7	20-16	35	10
22dic25	460	1100	Vna	5º		7 1/4	55	Gerasimova	1:07:80(19)	61	Oscar Ulloa	$4	19-10	4999	1
03dic25	457	1100	Vna	1º		1	58	Andrei Bolkonsky	1:08:31(15)	57,5	Oscar Ulloa	$4	18-13	4722	3

13

N 10 8 7 6 35 66 — 7 5 5 5 25 47 — V4 H1 — 0 0 0 0 3 3 — $ 30.421.500

ANTIYAL 7 55 13 — Jose Eyzaguirre (15) 18

m.a Grand Daddy y Terri — Victor Caballeria — amarillo y granate a cuadritos, — Tata Nacho

por Tumblebrutus (H. Mocito Guapo) — V4 — mangas listadas, gorra amarillo.

19ene26	512	1100	Vna	8º		8 1/4	54	Indian Melody	1:08:32(19)	58	Jose Eyzaguirre	$5	20-13	253	8
11ene26	510	1100	Vna	5º	*	2 1/2	55	Dale Isi	1:09:01(20)	59	Jose Eyzaguirre	$4	20-15	145	6
31dic25	509	1100	Vna	4º	*	5	58	Gracia Clasica	1:08:44(21)	60	Jose Eyzaguirre	$10	21-13	5106	3
17dic25	510	1100	Vna	2º		Pcz	55	Mister E	1:08:73(20)	58	Jose Eyzaguirre	$11	21-17	4913	9
08dic25	**512**	**1100**	**Vna**	**1º**		**2 1/2**	**58**	**Back To Black**	**1:08:96(15)**	**56**	**Jose Eyzaguirre**	**$11**	**19-14**	**4794**	**3**

Gral.: 1º 2º 3º 4º nt cc VSC: 1º 2º 3º 4º nt cc Regular, Barrosa o Pesada: 1º 2º 3º 4º nt cc S. Ganadas $

14 PATO CUNCUNA

N 8 7 3 5 15 38 — 8 6 3 4 11 32 — V1 2 1 0 0 1 4 — $ 16.235.000

c.m Grand Daddy y Ashua — 5 59 14 — Jose Leiva — Moises A. Donoso (23) 24

por Authorized (H. Mocito Guapo) — V1 — blanco y gris en ruedas, gorra amarillo. — Linlinao

21ene26	490	1100	Vna	10º	13 1/2	59	Sueño Chilote	1:07:96(25)	53	Maximiliano Salinas	$13	32-24	272	9
11ene26	493	1100	Vna	4º	1 3/4	59	Rule Of Law	1:08:73(26)	56	Benjamin Sancho	$25	36-22	146	4
24dic25	495	1100	Vna	11º	20	58	Empezar De Nuevo	1:07:63(27)	58	Gerard Rodriguez	$8	34-23	5016	6
10dic25	500	1100	Vna	8º *	7	59	Max Four	1:07:80(28)	58	Benjamin Sancho	$9	32-24	4815	9
26nov25	**497**	**1100**	**Vna**	**1º**	**3 1/2**	**58**	**Malamala**	**1:08:55(23)**	**59**	**Benjamin Sancho**	**$4**	**23-17**	**4608**	**5**

15 IL VENTO

N 6 7 9 7 22 51 — 3 5 5 6 10 29 — H5 C3 0 0 0 0 0 0 — $ 19.580.500

m.c Exaggerator y Top Attraction — 5 56 15 — Maximo Silva — Nicolas Ramirez (14) 19

por Giant's Causeway (H. Doña Icha) — V3 — negro y verde a cuadros, mangas verde, gorra negro. — M S D

19ene26	493	1100	Vna	9º *	9 3/4	54	Indian Melody	1:08:32(20)	59	Miguel Gutierrez	$4	20-13	253	1
14ene26	490	1100	Vna	2º	2	59	Te Quiero Todavia	1:07:93(19)	59	Miguel Gutierrez	$5	19-14	172	6
04ene26	490	1100	Vna	1º	2	56	Levantate Bebe	1:09:13(14)	57	Miguel Gutierrez	$3	15-12	31	7
24dic25	484	1100	Vna	4º	3 3/4	59	El Oportuno	1:08:07(15)	56	Sebastian E. Gonzalez	$5	19-15	5014	6

16 MCCLANE

N 14 14 9 14 77 128 — 5 8 7 7 41 68 — 0 0 1 0 0 1 — $ 50.122.125

m.m Competitive Edge y Crazy Señorita — 8 58 16 — Victor Moris — Cristian A. Muñoz (28) 22

por Pleasantly Perfect (H. Convento Viejo) — V8 — blanco, mangas con estrells verde, gorra negro — Arturo Y Cecilia

19ene26	490	1100	Vna	8º	10 3/4	52,5	Sibarato	1:07:78(23)	50	Cristian Bobadilla	$67	Clasi.	255	4
14ene26	490	1100	Vna	7º *	11	60	Doppler	1:08:54(24)	56	Sebastian E. Gonzalez	$7	32-24	164	5
07ene26	484	1100	Vna	7º	11 1/2	60	Ropopompom	1:08:86(25)	61	Carlos E. Urbina	$4	27-12	79	9
04ene26	486	1100	Vna	3º	1/2	58	Hendricks	1:08:28(26)	56	Jose D. Villagran	$8	36-24	32	4
05nov25	**483**	**1100**	**Vna**	**1º**	**Pcz**	**59**	**Dale Toto**	**1:08:18(28)**	**58**	**Jose D. Villagran**	**$45**	**29-22**	**4336**	**6**

CONTRATIEMPOS

MISTER E	04/01/2026	estrellado en los últimos 150 metros
POGACAR	14/01/2026	cargado(a) en las primeras distancias
	04/01/2026	cargado(a) en las primeras distancias
QUEBEC JOY (ARG)	15/09/2025	sufrió epitaxis bilateral.
	27/08/2025	cambiaba de linea en tierra derecha
CHARLYE FLOW	03/12/2025	estrellado(a) en las primeras distancias
PETIT AIR	24/12/2025	cortada su línea de carrera en los 800 metros
	19/11/2025	fue distanciado(a) del 1º al 2º lugar
	19/11/2025	se cargó en tierra derecha
GRACIA CLASICA	11/01/2026	encajonado(a) en las primeras distancias
	10/12/2025	saltó al partir
INDIAN MELODY	21/01/2026	cambiaba de línea en las ultimas distancias.
MIS MEJ. AMIGOS	22/10/2025	se fue de punta al partir
	15/10/2025	se fue de punta al partir
SOL DE TROYA	04/01/2026	se le corrieron los aperos en los últimos metros
ANTIYAL	11/01/2026	encajonado (a) los últimos 500 metros
	31/12/2025	estrellado(a) al partir
	31/12/2025	cargado al partir
PATO CUNCUNA	10/12/2025	se abrió en el curso de la carrera
IL VENTO	19/01/2026	se presentó su preparador a manifestar su disconformidad con la carrera
MCCLANE	14/01/2026	saltó al partir
	14/01/2026	encajonado(a) en las primeras distancias

MANDIL / DIV. PROBABLE

1	11,0
2	9,0
3	11,0
4	31,0
5	31,0
6	31,0
7	31,0
8	31,0
9	31,0
10	5,0
11	31,0
12	2,5
13	31,0
14	7,0
15	31,0
16	31,0

SELECCION DE APRONTES

24/ENE. EL OPORTUNO	1200	Guillermo Pérez	1.19.55	13,11
20/ENE. EL OPORTUNO	700	G. Pérez	0.44.40	11,17
14/ENE. INDIAN MELODY	600	Aprendiz	0.35.71	
03/ENE. PATO CUNCUNA	800	G. Pérez	0.54.32	12.06
24/ENE. QUEBEC JOY (ARG)	1000	Aprendiz	1.03.02	11.74
10/ENE. QUEBEC JOY (ARG)	800	I.Villagrán	0.49.39	11.58

OPCIONES

(12) SOL DE TROYA
(10) INDIAN MELODY
(14) PATO CUNCUNA

ACTUACIONES ANTERIORES EN ESTE HIPODROMO Y DISTANCIA

MISTER E

05nov25	465	Vna	3º		5 1/4	55	Quebec Joy (arg)	1:08:19	(13)	54	Jaime Medina	$4	20-13	4331	7
27oct25	464	Vna	3º	*	4	55	El Palomo	1:08:67	(13)	58	Guillermo A. Perez	$6	14-9	4217	9
19oct25	468	Vna	3º	*	5	57	Antiyal	1:08:46	(13)	58	Moises A. Donoso	$8	13-11	4129	8

POGACAR

22oct25	496	Vna	4º		3 1/4	57	El Oportuno	1:08:54	(12)	58	Joaquin Herrera	$4	12-9	4142	11
20ago25	494	Vna	6º		5 1/4	57,5	Andrei Bolkonsky	1:08:75	(15)	58	Jaime Medina	$3	19-12	3261	11
13ago25	497	Vna	6º		3 1/2	59	Mcclane	1:07:97	(16)	55	Sebastian E. Gonzalez	$4	23-15	3161	5
02abr25	497	Vna	2º		Pcz	58	Eminem	1:07:73	(12)	57	Maximiliano Salinas	$5	13-10	1232	6

QUEBEC JOY (ARG)

27oct24	540	Vna	2º		Nariz	57	Pariente Juan	1:11:10		57	Israel Villagran	$2	Cond.	4194	8

MAGIC FLAME

22oct25	482	Vna	1º		4 1/2	59	Ropopompom	1:08:36	(18)	58	Pedro Robles	$3	22-12	4138	13
19oct25	486	Vna	3º		3 1/4	54,5	Il Vento	1:08:56	(18)	58	Pedro Robles	$3	19-13	4125	8
08oct25	487	Vna	4º		1 1/2	57	The Great Dany	1:08:45	(19)	60	Jaime Medina	$5	19-11	3941	2

CHARLYE FLOW

12nov25	464	Vna	8º		9 1/2	61	Giacomo Puccini	1:07:05	(28)	55,5	Israel Villagran	$59	Clasi.	4412	3
05nov25	462	Vna	8º		8 3/4	58	Mcclane	1:08:18	(29)	59	Joaquin Herrera	$7	29-22	4336	3
15oct25	465	Vna	6º		4 3/4	55	Mis Mejores Amigos	1:08:16	(31)	60	Israel Villagran	$10	31-23	4018	2
06oct25	465	Vna	5º		8 1/4	56	Hendricks	1:06:81	(32)	61	Israel Villagran	$18	32-23	3916	1

EL OPORTUNO

19nov25	484	Vna	13º		10 1/4	58	Te Quiero Todavia	1:08:76	(13)	55	Jonathan Castillo	$14	16-13	4523	1
12nov25	487	Vna	3º		3 1/4	58	El Arte De Cantar	1:08:42	(13)	56	Guillermo A. Perez	$47	15-12	4418	1
29oct25	489	Vna	5º		6 1/2	57	Vive Le Roi	1:08:39	(14)	58	Gerard Rodriguez	$3	15-10	4235	6

DALE ISI

31dic25	443	Vna	11º		9 1/2	58	Gracia Clasica	1:08:44	(18)	59	Lesly Gonzalez	$25	21-13	5106	2
22dic25	443	Vna	11º		16 3/4	55	Gerasimova	1:07:80	(19)	61	Lesly Gonzalez	$15	19-10	4999	3
17dic25	446	Vna	8º		9 1/2	55	Mister E	1:08:73	(20)	58	Lesly Gonzalez	$8	21-17	4913	4
03dic25	443	Vna	7º		8 1/4	59	Hendricks	1:08:26	(21)	55	Lesly Gonzalez	$13	29-20	4716	6

PETIT AIR

19oct25	439	Vna	8º		15 3/4	57	Antiyal	1:08:46	(13)	58	Nicolas Ramirez	$13	13-11	4129	1
08oct25	440	Vna	7º		5	57	The Great Dany	1:08:45	(14)	58	Johan Gonzalez	$27	19-11	3941	7
01oct25	439	Vna	10º		7 3/4	57	No Pain No Gain	1:08:69	(15)	57	Maximiliano Salinas	$9	16-12	3843	9
10sep25	443	Vna	5º	*	9	57	Aneu	1:06:59	(16)	56	Johan Gonzalez	$32	19-15	3564	3

GRACIA CLASICA

03dic25	456	Vna	4º	*	3 1/4	57,5	Sol De Troya	1:08:31	(18)	59	Gerard Rodriguez	$3	18-13	4722	12
19nov25	457	Vna	4º		7	59	Amigo Faruk	1:08:51	(19)	57	Gerard Rodriguez	$9	23-17	4524	5
27ago25	451	Vna	7º	*	10 1/4	59	Zim	1:07:51	(17)	58	Gerard Rodriguez	$3	19-14	3359	2
18jun25	459	Vna	4º		2 1/2	60	Te Quiero Todavia	1:07:59	(18)	59	Jorge Gonzalez	$5	19-12	2341	2

INDIAN MELODY

22dic25	527	Vna	2º		4 1/4	55	Gerasimova	1:07:80	(15)	59	Jonathan Castillo	$8	19-10	4999	9
17dic25	530	Vna	3º		3	58	Titimatex	1:09:06	(15)	58	Jonathan Castillo	$5	15-13	4921	10
08dic25	529	Vna	3º		4 3/4	56	Antiyal	1:08:96	(15)	56	Jonathan Castillo	$17	19-14	4794	1
03dic25	527	Vna	9º		8 1/2	57,5	Sol De Troya	1:08:31	(16)	58	Jonathan Castillo	$19	18-13	4722	2

MIS MEJORES AMIGOS

01oct25	474	Vna	1º		6 1/2	59	Pato Cuncuna	1:07:28	(18)	55	Jaime Medina	$2	25-17	3842	5
24sep25	472	Vna	3º		3/4	59	Hendricks	1:07:52	(18)	58	Jaime Medina	$6	20-15	3740	3
10sep25	474	Vna	3º		4 1/4	57	Aneu	1:06:59	(18)	58	Jaime Medina	$2	19-15	3564	9
20ago25	477	Vna	2º		Pcz	58	Irish Boy	1:07:77	(17)	56	Carlos E. Urbina	$4	20-16	3257	7

SOL DE TROYA

24nov25	455	Vna	2º		3	58	Indian Melody	1:08:62	(14)	59	Gerard Rodriguez	$3	14-8	4601	7
12nov25	457	Vna	4º		5	58	El Arte De Cantar	1:08:42	(15)	58	Gerard Rodriguez	$5	15-12	4418	13
19oct25	458	Vna	2º		2	54,5	Il Vento	1:08:56	(15)	56	Nicolas Ramirez	$8	19-13	4125	13
29sep25	460	Vna	3º		3	58	Giantify (usa)	1:08:66	(16)	58	Franco Olivares	$4	17-11	3812	9

ANTIYAL

08dic25	512	Vna	1º		2 1/2	58	Back To Black	1:08:96	(15)	56	Jose Eyzaguirre	$11	19-14	4794	3
29oct25	510	Vna	4º		3 3/4	55	Parsifal	1:07:87	(17)	54	Sebastian E. Gonzalez	$5	29-17	4234	1
19oct25	512	Vna	1º		4 3/4	57	Vive Le Roi	1:08:46	(12)	57	Jose Eyzaguirre	$4	13-11	4129	12
06oct25	515	Vna	2º		3/4	56	Algo Le Paso	1:08:31	(11)	58	Jose Eyzaguirre	$3	13-8	3911	8

PATO CUNCUNA

26nov25	497	Vna	1º		3 1/2	58	Malamala	1:08:55	(23)	59	Benjamin Sancho	$4	23-17	4608	5
12nov25	500	Vna	4º		7 3/4	58	Ropopompom	1:07:75	(24)	59	Rodolfo Fuenzalida	$3	24-17	4417	7
15oct25	497	Vna	3º	*	2 3/4	55	Mis Mejores Amigos	1:08:16	(24)	56	Guillermo A. Perez	$6	31-23	4018	6
01oct25	495	Vna	2º		6 1/2	55	Mis Mejores Amigos	1:07:28	(23)	59	Sebastian E. Gonzalez	$3	25-17	3842	3

IL VENTO

22dic25	487	Vna	4º		7	55	Gerasimova	1:07:80	(16)	59	Sebastian E. Gonzalez	$3	19-10	4999	8
24nov25	486	Vna	3º	*	2	55	Dale Isi	1:08:84	(17)	54	Sebastian E. Gonzalez	$3	21-17	4595	5
19nov25	484	Vna	3º		1	59	Amigo Faruk	1:08:51	(17)	55	Nicolas Ramirez	$5	23-17	4524	8
05nov25	483	Vna	2º		4 1/2	55	Quebec Joy (arg)	1:08:19	(16)	57	Nicolas Ramirez	$4	20-13	4331	2

MCCLANE

31dic25	494	Vna	3º		1 1/4	57	Raimundo A	1:08:34	(26)	57	Jose D. Villagran	$9	31-25	5102	6
24dic25	487	Vna	3º		2 3/4	58	Empezar De Nuevo	1:07:63	(26)	57	Jose D. Villagran	$24	34-23	5016	8
17dic25	490	Vna	7º		8 1/2	58	Rule Of Law	1:08:17	(27)	57	Jose D. Villagran	$20	33-25	4912	5
08dic25	493	Vna	6º		10 1/4	60	Translucido	1:08:05	(28)	58	Jose D. Villagran	$56	33-25	4793	3

APUNTES

SPORTS INFORMATION SERVICES

SIS con más de 30 años de experiencia en el rubro, es el proveedor internacional líder en servicios de apuestas a nivel mundial.

Todo el contenido de carreras internacionales suministrado por SIS está disponible a través de los servicios de apuestas en vivo SIS 24/7, entregando un servicio integral durante todo el día y una amplia gama de mercados y tipos de apuestas. En la actualidad SIS ofrece más de 35,000 eventos de carreras de caballos en vivo cada año, incluidas carreras premiun de Argentina, Chile, México y Uruguay.

SIS brinda a los operadores de apuestas contenido deseable y rentable con una solución integral de imágenes en vivo, datos, gráficos en pantalla con disparadores de apuestas y una amplia gama de mercados y precios para impulsar los ingresos de las apuestas, con una variedad de contenido altamente atractivo que incluye carreras de caballos y galgos, virtuales, deportes electrónicos y sorteos de números en vivo.

Nuestra misión es maximizar el valor para los corredores de apuestas mediante la creación de eventos de apuestas breves, cada 3 minutos.

América Latina es para SIS una región de importancia estratégica para nuestro negocio, el que cada día se desarrolla y consolida de mejor manera.

APUNTES

POZO EST.: TRIFECTA $ 8.000.000-SUPER. $ 2.000.000-DOBLE $ 4.000.000

*** PREMIOS**

1.100 — PISTA ARENA

20ª 18:25 horas 383

2a ETAPA GRAN TRIPLE DE MIL Nº 1.- ENGANCHE
Ganador, Segundo, Tercero, Exacta, Quinela, Trifecta, Superfecta, 3ª ETAPA PICK6 Nº 2

Premio:
NENUFAR AZUL (2022)
5ª Serie. Indice 9 - 7.
Para todo caballo. Handicap.

1ER	$ 1.400.000
2DO	$ 280.000
3ER	$ 140.000
4TO	$ 70.000

DOBLE DE MIL Nº 20 COMBINA CON LA 21ª

Gral.: 1º 2º 3º 4º nt cc VSC: 1º 2º 3º 4º nt cc Regular, Barrosa o Pesada: 1º 2º 3º 4º nt cc S. Ganadas $

1

N 4 2 3 5 12 26 — 3 2 2 5 6 18 — V2 0 0 0 0 0 0 — $ 9.996.250

NALHUITAD 5 57 1 — Guillermo A. Perez (5) 8
m.c Flameaway y Spurr Road — Jose Leiva — blanco y gris en ruedas, — Linlinao
por Mastercraftsman (H. Candelaria Bio Bio) V1 — gorra amarillo.

19ene26	479	1100	Vna	1º		Pcz	57	Xenotes	1:09:37	(5)	58	Guillermo A. Perez	$4	5-3	256	12
11ene26	483	1100	Vna	8º	*	5 3/4	58	Uli El Luchador	1:09:79	(6)	57	Moises A. Donoso	$9	7-5	152	5
17dic25	481	1100	Vna	6º		8 1/4	57	Nadie Me Cree	1:09:19	(7)	57,5	Guillermo A. Perez	$4	8-7	4920	8
03dic25	486	1400	Vna	3º		3 3/4	57,5	Lord Jim (arg)	1:30:52	(8)	56,5	Guillermo A. Perez	$7	10-6	4713	7

2

N 4 0 2 0 24 30 — 2 0 0 0 3 5 — V1 1 0 0 0 0 1 — $ 8.430.000

TERRIBLE GOOD R-3 4 57 2 — Moises A. Donoso (10) 8
m.a Good Samaritan (usa) y Pampa Salada — Jose Araya — solferino,cruz de malta negro, — Lady Manchas Negras
por Auguri (H. Matriarca) — V5 H1 C7 — mangas solferino,brazaletes y gorra negr

17oct25	476	1000	Cna	14º		12	57,5	Flight Of Icarus	0:59:48	(12)	56	Victor Cifuentes	$5	13-11	4062	14
29ago25	465	1200	Cna	13º	*15	3/4	57	A Mi Edad Dificil	1:12:04	(13)	55	Victor Cifuentes	$9	15-13	3401	6
25ago25	478	1000	Cnp	12º	*35	1/2	56	Carlitos Yusti	0:58:33	(14)	53	Jesus Toro	$19	21-15	3335	1
22ago25	482	1200	Cbp	11º	*	22	57	Implicado	1:12:02	(15)	54	Jesus Toro	$23	21-15	3293	9
16jun25	**493**	**1000**	**Cba**	**1º**		**Pcz**	**57**	**Domenico**	**0:59:15**	**(12)**	**56**	**Jose Eyzaguirre**	**$19**	**14-10**	**2328**	**10**
05ene25	**490**	**1200**	**Vna**	**1º**	*	**1/2**	**58**	**Bombonete**	**1:15:08**	**(10)**	**57**	**Franco Olivares**	**$5**	**11-8**	**58**	**3**

3

N 7 3 0 2 22 34 — 7 3 0 2 22 34 — 0 0 0 0 0 0 — $ 11.322.000

THE GREAT TEXAS 5 56 3 — Felipe Moreno (15) 7
c.m Annual Report y Puerta De Kyoto — Rafael Bernal T. — blanco, mangas naranja, — J.V.G.
por Pavarotti Ii (H. San Ignacio) — V2 — lista y gorra celeste.

31dic25	426	1100	Vna	7º		9 1/2	58	Tanytus	1:09:20	(8)	57	Felipe Moreno	$64	9-8	5101	7
24dic25	425	1100	Vna	14º	*25	1/2	58	Wings Of Fire	1:08:53	(9)	56	Juan M.soto	$40	11-9	5018	3
17dic25	420	1100	Vna	10º		7 1/2	57	Janstar	1:09:07	(10)	56	Nicolas Molina	$39	12-10	4925	6
03dic25	423	1100	Vna	9º		11 3/4	58	El Oportuno	1:08:58	(11)	57	Moises A. Donoso	$31	12-11	4718	6
12may25	**425**	**1100**	**Vna**	**1º**		**1/2 Pcz**	**57**	**Bombonete**	**1:07:81**	**(15)**	**59**	**Sebastian E. Gonzalez**	**$6**	**17-9**	**1820**	**6**

4

N 5 5 4 1 21 36 — 5 5 4 1 19 34 — H5 1 0 0 0 0 1 — $ 10.582.500

LA TIA ELENA 4 57 4 — Johan Gonzalez (10) 8
h.c Patternrecognition y Nobleza De Indias — Victor Caballeria — amarillo y granate a cuadritos, — Tata Nacho
por Indy Dancer (No Registrado) — V4 — mangas listadas, gorra amarillo.

19ene26	495	1100	Vna	5º	*	2 3/4	58	Roglic	1:09:32	(9)	55	Sebastian E. Gonzalez	$4	12-8	248	7
11ene26	492	1100	Vna	7º	*	3 3/4	58	Mala Memoria	1:09:79	(10)	56	Sebastian E. Gonzalez	$6	14-8	149	3
31dic25	495	1100	Vna	7º		8 1/2	57	Desprolijo	1:09:39	(11)	57	Jose Eyzaguirre	$5	12-10	5100	10
24dic25	495	1100	Vna	3º		3	58	Wings Of Fire	1:08:53	(11)	58	Jose Eyzaguirre	$4	11-9	5018	14
15sep25	**492**	**1200**	**Vna**	**1º**		**Pcz**	**58**	**White Sand**	**1:15:70**	**(10)**	**57**	**Hugo Ochoa**	**$5**	**11-8**	**3644**	**1**

5

N 6 11 8 7 50 82 — 1 5 0 1 10 17 — V3 H1 C3 0 0 0 0 0 0 — $ 17.192.500

PAICAVI 5 58 5 — Carlos Ortega (5) 9
m.c Good Samaritan (usa) y Mema Diva — Jose Araya — verde y negro en ruedas mangas — Stud De Arauco
por Memo (H. Matriarca) — V5 H1 C7 — blanco y negro en ruedas gorra negro

14ene26	439	1100	Vna	2º		2 3/4	58	Nadie Me Cree	1:08:70	(8)	55	Carlos Ortega	$14	11-7	175	8
07ene26	436	1100	Vna	1º		1/2 Cbz	57	Alives	1:10:10	(5)	56	Carlos Ortega	$6	7-5	82	5
04ene26	441	1000	Vnp	7º		4 3/4	58	Last Gamble	0:57:75	(6)	56	Jorge Zuñiga	$7	8-6	41	3
31dic25	443	1100	Vna	4º		1 1/2	57	Gran Cafrune	1:10:10	(7)	58	Jorge Zuñiga	$5	7-5	5108	5

6

N 8 8 4 10 19 49 — 0 0 1 2 7 10 — H1 C4 0 0 0 0 0 0 — $ 48.734.000

RESPECT 7 58 6 — Kevin Espina 9
m.c Seeking The Dia y Simbaville — Braulio Gomez — azul y amarillo listado, — J.J.
por Barkerville (H. Matriarca) — V2 — gorra azul.

21ene26	494	1100	Vna	9º		9 1/4	57	El Gran Pirata	1:08:53	(10)	54	Ignacio Valdivia	$7	19-9	275	3
14ene26	495	1100	Vna	4º		6 3/4	58	Nadie Me Cree	1:08:70	(11)	58	Ignacio Valdivia	$5	11-7	175	13
31dic25	496	1100	Vna	4º		3 1/4	57	Desprolijo	1:09:39	(12)	58	Gerard Rodriguez	$8	12-10	5100	2
24dic25	496	1100	Vna	7º		8	56	Vida Salvaje	1:08:86	(13)	57	Nelson Rojas	$9	14-12	5019	9
21oct24	**519**	**1400**	**Cna**	**1º**		**Pcz**	**59**	**Toque Y Despegue**	**1:24:48**	**(26)**	**52,5**	**Nicolas Molina**	**$5**	**38-26**	**4095**	**5**

Gral.: 1º 2º 3º 4º nt cc VSC: 1º 2º 3º 4º nt cc Regular, Barrosa o Pesada: 1º 2º 3º 4º nt cc S. Ganadas $

7

N 16 13 8 14 102 153 14 11 6 9 78 118 V2 H3 0 0 1 1 2 4 $ 32.221.000

VIENE PUELCHE 7 58 7 Diego Carvacho (7) 9

m.c Awesome Patriot y Stormy Purify **Sergio Salazar** azul, estrellas rojo, **Patricio Saavedra C.**

por Bernstein (H. Santa Sara) **V3** mangas y gorra blanco.

19ene26	412	1100	Vna	8º		17	58	Roglic	1:09:32(10)	56	Diego Carvacho	$11	12-8	248	2
11ene26	410	1100	Vna	5º	*	1 3/4	58	Mala Memoria	1:09:79(11)	57	Diego Carvacho	$21	14-8	149	5
04ene26	412	1100	Vna	1º		3/4	60	Tanytus	1:08:62 (7)	56	Diego Carvacho	$20	14-6	40	13
24dic25	410	1100	Vna	7º		6 1/2	58	Tonada Vieja	1:08:75 (8)	57	Jose D. Villagran	$58	13-6	5017	8

8

N 1 0 0 1 1 3 1 0 0 1 1 3 V5 H1 C2 0 0 0 0 0 0 $ 1.470.000

OH QUE FRESCO 3 56 8 Sebastian E. Gonzalez 7

m.r Omayad y Fresh On Time **Luis Catena** blanco y rojo en ruedas, **Luis G. Catena**

por Grassy li (Eduardo Garcia Barrio) mangas y gorra amarillas

14ene26	462	1400	Vnp	10º	*27	3/4	59	Altobello	1:24:67 (8)	55	Carlos E. Urbina	$9	13-4	165	4
17dic25	463	1100	Vna	1º	*	Pcz	57	Bruce Banner	1:10:63	57,5	Franco Olivares	$4	Cond.	4911	8
26nov25	460	1100	Vna	4º		9 1/4	57	Dangerous Boarder	1:09:86	57	Franco Olivares	$24	Cond.	4606	10

9

N 12 20 13 11 45 101 11 20 12 10 40 93 V5 H6 C1 0 0 0 0 3 3 $ 33.145.000

DADDY TITO 8 57 9 Benjamin Sancho (9) 8

m.a Grand Daddy y Pekintu **Carlos Vasquez** blanco, mangas y gorra **Doña Sofia**

por Indy Vidual (H. Mocito Guapo) **V5** con lunares negros

14ene26	512	1100	Vna	5º	*	7	58	Nadie Me Cree	1:08:70 (9)	56	Felipe Tapia	$13	11-7	175	7
04ene26	510	1100	Vna	8º	*	8	56	Viene Puelche	1:08:62(10)	58	Felipe Tapia	$12	14-6	40	8
24dic25	509	1100	Vna	9º	*10	1/2	58	Wings Of Fire	1:08:53(11)	58	Felipe Tapia	$11	11-9	5018	11
22dic25	510	1100	Vna	3º		6 1/2	55	Gerasimova	1:07:80(11)	56,5	Piero Reyes	$27	19-10	4999	11
29oct25	**509**	**1100**	**Vna**	**1º**		**3/4**	**55**	**Callate Tommy**	**1:08:44(9)**	**56**	**Piero Reyes**	**$5**	**11-8**	**4240**	**11**

10

N 11 11 12 7 68 109 8 5 7 2 32 54 V2 1 0 0 0 1 2 $ 30.960.500

FRANK SLADE 7 57 10 Felipe Tapia (9) 8

m.a Indy Dancer y La Casa Azul **Braulio Gomez** blanco, estrellas azul, **Braulio Gomez A.**

por Newfoundland (H. Santa Amelia) **V2** mangas listadas, gorra rojo.

04ene26	450	1100	Vna	4º		2 3/4	56	Viene Puelche	1:08:62 (9)	58	Carlos Ortega	$13	14-6	40	7
24dic25	451	1100	Vna	5º		4 3/4	58	Wings Of Fire	1:08:53(10)	57	Carlos Ortega	$11	11-9	5018	5
17dic25	454	1100	Vna	6º		2 3/4	57	Janstar	1:09:07(11)	57	Carlos Ortega	$32	12-10	4925	13
03dic25	452	1100	Vna	8º		11	58	El Oportuno	1:08:58(12)	58	Felipe Tapia	$11	12-11	4718	12
12nov25	**451**	**1100**	**Vna**	**1º**		**1**	**56,5**	**Bettolina**	**1:09:02(9)**	**57**	**Felipe Tapia**	**$6**	**10-8**	**4416**	**8**

11

N 3 4 4 5 12 28 3 4 2 5 7 21 H4 0 0 0 0 0 0 $ 8.185.000

DENTATO 4 58 11 Hugo Ochoa (9) 9

m.a Good Samaritan (usa) y Danger SignVictor Caballeria amarillo y granate a cuadritos, **Tata Nacho**

por Easing Along (H. Melipilla) **V4** mangas listadas, gorra amarillo.

17dic25	477	1100	Vna	14º	*	28	57	Janstar	1:09:07(10)	56	Jose Eyzaguirre	$8	12-10	4925	11
03dic25	475	1100	Vna	4º	*	4 3/4	58	El Oportuno	1:08:58(11)	57	Jose Eyzaguirre	$8	12-11	4718	8
12nov25	478	1100	Vna	8º		7	58	El Arte De Cantar	1:08:42(12)	55	Sebastian E. Gonzalez	$9	15-12	4418	10
02nov25	477	1100	Vna	2º		3 1/2	56	Janstar	1:09:07(11)	58	Sebastian E. Gonzalez	$3	11-9	4299	10
19oct25	**482**	**1100**	**Vna**	**1º**		**1/2 Pcz**	**56**	**Daddy Tito**	**1:08:93(9)**	**57**	**Jose Eyzaguirre**	**$7**	**10-8**	**4130**	**2**

12

N 9 9 5 8 31 62 8 8 5 8 29 58 V4 C1 0 0 0 0 1 1 $ 19.052.500

THE GREAT DANY 5 57 12 Rodolfo Fuenzalida (13) 8

h.c Zawraq (ire) y Sociologia li **Rafael Bernal T.** azul y rojo en zig zag vertical, **Rafael Bernal T.**

por Catcher In The Rye (H. San Ignacio) **V2** mangas y gorra blanco, brazaletes azules

14ene26	424	1100	Vna	8º		10 1/2	58	Nadie Me Cree	1:08:70 (9)	56	Rodolfo Fuenzalida	$16	11-7	175	10
07ene26	424	1100	Vna	6º		8 1/4	58	Petit Air	1:09:27(10)	57	Rodolfo Fuenzalida	$17	12-8	77	2
31dic25	427	1100	Vna	9º	*	12	57	Desprolijo	1:09:39(11)	57	Israel Villagran	$35	12-10	5100	8
24dic25	425	1100	Vna	8º		10 3/4	56	Vida Salvaje	1:08:86(12)	56	Israel Villagran	$14	14-12	5019	7
08oct25	**418**	**1100**	**Vna**	**1º**		**1**	**57**	**Señor Sonrisa (arg)**	**1:08:45(13)**	**57**	**Felipe Henriquez**	**$4**	**19-11**	**3941**	**11**

13

N 2 2 1 3 14 22 2 1 0 0 2 5 V2 H2 C4 0 0 0 0 0 0 $ 3.650.000

CONCLUYENTE 4 56 13 Jorge Zuñiga (4) 7

m.m Distorted Economy y Aguila Nueva **Jose Araya** blanco y negro en rombos, mangas **Legacy**

por Don Cavallo (H. Lizzie) **V5 H1 C7** blanco, brazaletes rojo, gorra negro

19ene26	450	1100	Vna	2º		2 1/4	57	Potro Querido	1:09:32 (6)	57	Jorge Zuñiga	$6	7-6	258	8
04ene26	452	1100	Vna	14º		16	56	Viene Puelche	1:08:62 (7)	56	Jorge Zuñiga	$10	14-6	40	2
22dic25	456	1100	Vna	7º	*	7 3/4	57	Breezy Star	1:09:27 (8)	57	Nicolas Molina	$3	9-8	5003	10
03dic25	454	1100	Vna	1º		1 1/4	57	Perla Del Austro	1:09:03 (4)	57	Benjamin Troncoso	$3	5-4	4719	6

Gral.:	1º	2º	3º	4º	nt	cc	VSC:	1º	2º	3º	4º	nt	cc	Regular, Barrosa o Pesada:	1º	2º	3º	4º	nt	cc	S. Ganadas $
14	N 4	7	7	4	46	68		0	2	1	1	11	15		0	0	0	0	0	0	$ 27.121.800

14 MUY MATON

m.m Katmai y Albamarina
por Tumblebrutus (H. Carioca)

6 58 14
Jorge Araneda

Sebastian Marin 9
negro, cruz rojo, mangas verde.
Elephant

07ene26	515	1200	Vna	3º	4	58	Majistiq	1:16:29 (9)	56	Sebastian Marin	$10	11-8	81	11
24dic25	512	1200	Vna	2º	2 1/2	55	Constitution's Son	1:15:88 (8)	57	Wladimir Quinteros	$3	11-6	5011	8
03dic25	510	1400	Vna	2º	2 1/4	57,5	Lord Jim (arg)	1:30:52 (8)	56	Wladimir Quinteros	$27	10-6	4713	8
24nov25	507	1200	Vna	6º	8 3/4	53	Majistiq	1:15:62 (9)	56	Wladimir Quinteros	$9	11-6	4600	6
12oct24	**510**	**1200**	**Hna**	**1º**	**2 3/4**	**54**	**Gran Chipy**	**1:11:43(22)**	**54**	**Ariel Varas**	**$7**	**25-22**	**3984**	**4**

CONTRATIEMPOS

NALHUITAD	**11/01/2026**	**estrellado(a) en las primeras distancias**
TERRIBLE GOOD	**29/08/2025**	**se cargó en el curso de la carrera**
	25/08/2025	**cargado(a) en las primeras distancias**
	25/08/2025	**estrellado(a) al partir**
	25/08/2025	**estando a punto de rodar**
	25/08/2025	**estrellado(a) en las primeras distancias**
THE GREAT TEXAS	**24/12/2025**	**dobló la cabeza al partir**
LA TIA ELENA	**19/01/2026**	**mañoseó en el curso de la carrera**
	11/01/2026	**fue abierto (a) al partir**
	11/01/2026	**estrellado(a) al partir**
VIENE PUELCHE	**11/01/2026**	**se cargaba en las últimas distancias.**
OH QUE FRESCO	**14/01/2026**	**se abrió en el curso de la carrera**
	17/12/2025	**cambiaba de línea en las ultimas distancias.**
DADDY TITO	**14/01/2026**	**cortada su línea de carrera en los 500 metros**
	04/01/2026	**se fue de punta en la curva de los 800 metros**
DENTATO	**17/12/2025**	**estrellado(a) en las primeras distancias**
	03/12/2025	**fue abierto (a) a la altura de los 300 metros**
THE GREAT DANY	**31/12/2025**	**quedó encajonado en los últimos 400 metros**
CONCLUYENTE	**22/12/2025**	**saltó al partir**

MANDIL / DIV. PROBABLE

1	31,0
2	7,0
3	31,0
4	31,0
5	9,0
6	2,5
7	31,0
8	31,0
9	11,0
10	11,0
11	31,0
12	31,0
13	31,0
14	5,0

SELECCION DE APRONTES

15/ENE. CONCLUYENTE	400	Aprendiz	0.22.39	Partidor
10/ENE. CONCLUYENTE	800	Aprendiz	0.49.18	11.22
24/ENE. DENTATO	800	Aprendiz	0.50.81	11.82
17/ENE. DENTATO	800	Aprendiz	0.51.09	12.03
20/ENE. FRANK SLADE	400	F. Tapia	0.23.07	Partidor
16/ENE. FRANK SLADE	400	F. Tapia	0.23.54	Partidor
03/ENE. NALHUITAD	800	G. Pérez	0.50.92	11.59
07/ENE. NALHUITAD	500	M.Donoso	0.29.11	
07/ENE. OH QUÉ FRESCO	500	Aprendiz	0.29.16	
24/ENE. OH QUE FRESCO	600	Aprendiz	0.36.32	
24/ENE. PAICAVI	800	Aprendiz	0.50.02	11.72
17/ENE. TERRIBLE GOOD	1200	Aprendiz	1.17.49	11.57
24/ENE. TERRIBLE GOOD	1200	Moisés Donoso	1.22.76	11.06

OPCIONES

(6) RESPECT
(14) MUY MATON
(2) TERRIBLE GOOD

ACTUACIONES ANTERIORES EN ESTE HIPODROMO Y DISTANCIA

NALHUITAD

08oct25	493	Vna	5º	3	58	No Me Equivoque	1:08:67	(8)	56	Guillermo A. Perez	$6	10-7	3942	5
01oct25	495	Vna	3º	1 1/4	56	El Palomo	1:08:70	(8)	58	Guillermo A. Perez	$3	8-6	3845	3
10sep25	497	Vna	6º	4	57	Drake (arg)	1:08:36	(9)	57	Guillermo A. Perez	$4	10-8	3566	10

TERRIBLE GOOD

02feb25	480	Vna	7º	8 1/4	56	Tamo Daleko	1:08:28	(14)	57	Franco Olivares	$3	15-12	436	2

THE GREAT TEXAS

05nov25	419	Vna	11º	36 1/4	56	Gli Amici	1:08:41	(12)	58	Guillermo A. Perez	$14	12-10	4338	2
07sep25	423	Vna	13º	19 1/2	58	El Arte De Cantar	1:07:95	(13)	58	Jose Cueto	$59	14-10	3559	1
27ago25	420	Vna	12º	16 1/2	59	Zim	1:07:51	(14)	55	Johan Gonzalez	$67	19-14	3359	12

LA TIA ELENA

17dic25	493	Vna	4º	1 1/4	57	Janstar	1:09:07	(12)	58	Johan Gonzalez	$10	12-10	4925	9
05nov25	493	Vna	2º	* 2	56	Gli Amici	1:08:41	(12)	58	Jose Eyzaguirre	$11	12-10	4338	3
07sep25	493	Vna	3º	6	58	El Arte De Cantar	1:07:95	(10)	55	Sebastian E. Gonzalez	$6	14-10	3559	3
13ago25	490	Vna	12º	*12 3/4	56	Irish Band	1:08:95	(11)	55,5	Piero Reyes	$7	14-11	3165	15

PAICAVI

24dic25	443	Vna	5º	5 1/2	58	Tonada Vieja	1:08:75	(8)	57	Nicolas Molina	$9	13-6	5017	6
17dic25	441	Vna	10º	10	57	Roglic	1:09:31	(9)	57	Guillermo A. Perez	$8	10-8	4923	13
03dic25	442	Vna	7º	7	56	Vida Salvaje	1:09:21	(10)	58	Sebastian E. Gonzalez	$7	10-8	4715	2

RESPECT

17dic25	500	Vna	5º	4	58	Titimatex	1:09:06	(14)	57	Nelson Rojas	$42	15-13	4921	13
19nov25	500	Vna	11º	14 1/4	59	Amigo Faruk	1:08:51	(17)	55	Axel Alvarez	$22	23-17	4524	16

VIENE PUELCHE

12nov25	405	Vna	10º	*21 1/4	57	Frank Slade	1:09:02	(9)	57	Jose D. Villagran	$26	10-8	4416	10
05nov25	406	Vna	8º	14 1/2	56	Gli Amici	1:08:41	(10)	56	Jose D. Villagran	$19	12-10	4338	5
29oct25	408	Vna	1º	3 1/4	57	Lio Cordillerano	1:08:29	(5)	58	Sebastian E. Gonzalez	$8	5-3	4238	8
19oct25	410	Vna	2º	1 1/2	57	Vida Salvaje	1:10:14	(5)	57	Diego Carvacho	$12	5-5	4121	3

DADDY TITO

26nov25	512	Vna	8º	4 3/4	57	Mister E	1:09:39	(12)	55,5	Piero Reyes	$20	17-11	4618	3
19nov25	512	Vna	7º	5 3/4	58	Te Quiero Todavia	1:08:76	(13)	55	Piero Reyes	$17	16-13	4523	4
29oct25	509	Vna	1º	3/4	55	Callate Tommy	1:08:44	(9)	56	Piero Reyes	$5	11-8	4240	11

FRANK SLADE

19nov25	452	Vna	5º	* 4 1/2	58	Te Quiero Todavia	1:08:76	(13)	55	Felipe Tapia	$43	16-13	4523	13
12nov25	451	Vna	1º	1	56,5	Bettolina	1:09:02	(9)	57	Felipe Tapia	$6	10-8	4416	8
05nov25	454	Vna	7º	10 1/4	56	Gli Amici	1:08:41	(10)	56	Felipe Tapia	$12	12-10	4338	1
29oct25	452	Vna	9º	* 5 1/4	56	Daddy Tito	1:08:44	(11)	58	Sebastian Marin	$10	11-8	4240	9

DENTATO

27oct25	480	Vna	4º	6 1/4	55	El Palomo	1:08:67	(12)	57	Jose Eyzaguirre	$5	14-9	4217	10
19oct25	482	Vna	1º	1/2 Pcz	56	Daddy Tito	1:08:93	(9)	57	Jose Eyzaguirre	$7	10-8	4130	2
15oct25	486	Vna	5º	3 1/4	58	Omaymay	1:08:12	(10)	57	Jose Eyzaguirre	$4	11-9	4026	6
08oct25	489	Vna	2º	* 1	58	No Me Equivoque	1:08:67	(9)	57	Jose Eyzaguirre	$7	10-7	3942	10

THE GREAT DANY

17dic25	425	Vna	8º	7	58	Titimatex	1:09:06	(13)	56	Diego Carvacho	$25	15-13	4921	2
08dic25	426	Vna	6º	6 3/4	56	Antiyal	1:08:96	(14)	55	Rodolfo Fuenzalida	$54	19-14	4794	6
26nov25	423	Vna	12º	13 1/2	57	Mister E	1:09:39	(15)	58	Felipe Henriquez	$26	17-11	4618	1

CONCLUYENTE

05nov25	457	Vna	1º	* 7 1/2	57	Amigo Calichei	1:10:16		53,5	Ronald Fournet	$4	Cond.	4332	4

MUY MATON

22oct25	509	Vna	13º	11 3/4	57	El Oportuno	1:08:54	(12)	58	Sebastian Marin	$32	12-9	4142	10
15oct25	513	Vna	8º	10 1/2	57	El Negro Tomas	1:07:92	(13)	55	Sebastian Marin	$26	19-12	4023	3
29sep25	518	Vna	7º	8 1/4	58	Giantify (usa)	1:08:66	(15)	58	Sebastian Marin	$72	17-11	3812	7
20ago25	519	Vna	10º	11 1/2	58	Irish Boy	1:07:77	(18)	57	Rodolfo Fuenzalida	$12	20-16	3257	10

POZO EST.: TRIFECTA $ 9.000.000-SUPER. $ 2.000.000-DOBLE ZAFE INICIAL $ 8.000.000 * PREMIOS

1.100 — PISTA ARENA

21ª — 19:00 horas — 384

3a ETAPA GRAN TRIPLE DE MIL Nº 1.- ENGANCHE
Ganador, Segundo, Tercero, Exacta, Quinela, Trifecta, Superfecta, **4ª ETAPA PICK6 Nº 2**

Premio: **SIS (Sports Information Services)**
6ª Serie. Indice 5 - 3.
Para todo caballo. Handicap.

1ER	$ 1.350.000
2DO	$ 270.000
3ER	$ 135.000
4TO	$ 67.500

DOBLE DEL ZAFE INICIAL $ 2.000 COMBINA CON LA 22ª

Gral.: 1º 2º 3º 4º nt cc VSC: 1º 2º 3º 4º nt cc Regular, Barrosa o Pesada: 1º 2º 3º 4º nt cc S. Ganadas $

1

N 9 14 6 10 40 79 — 9 10 4 7 25 55 — V2 H1 C2 0 0 0 0 1 1 — $ 24.886.750

MUBARAK 6 57 1 — Ronald Fournet (6) 4
m.m Malagacy y La Chatelaine — Jose Araya — Legacy
por Scat Daddy (H. Porta Pia) — V5 H1 C7 — blanco y negro en rombos, mangas blanco, brazaletes rojo, gorra negro

21ene26	509	1100	Vna	6º	2 1/4	56	Lio Cordillerano	1:09:55	(5)	56	Ronald Fournet	$21	7-4	276	9
14ene26	507	1100	Vna	9º	13 3/4	57	Bone Less	1:10:13	(6)	58	Ronald Fournet	$7	6-4	166	1
07ene26	510	1100	Vna	8º	13	56	Paicavi	1:10:10	(7)	58	Moises A. Donoso	$38	7-5	82	4
31dic25	509	1100	Vna	11º	16 1/4	58	Tanytus	1:09:20	(8)	57	Moises A. Donoso	$22	9-8	5101	8
08dic25	**509**	**1100**	**Vna**	**1º**	**1/2**	**58**	**Liucura Park**	**1:09:55**	**(6)**	**56**	**Jonathan Castillo**	**$11**	**8-6**	**4799**	**5**

2

N 1 0 0 0 1 7 9 — 1 0 0 1 7 9 — V5 M1 0 0 0 0 0 0 — $ 5.180.000

ORCA 3 57 2 — Piero Reyes 4
h.a Flameaway (can) y Faloon — Carlos Vasquez — Doña Sofia
por Newfoundland (H. Dadinco) — V5 — blanco, mangas y gorra con lunares negros

19ene26	460	1100	Vna	9º	7 1/4	58	Nalhuitad	1:09:37	(5)	58	Benjamin Sancho	$4	5-3	256	11
20ago25	459	1400	Vna	8º	29	57	Max All In	1:28:27		55	Felipe Tapia	$26	Clasi.	3256	5
04ago25	456	1300	Vna	6º	*11 3/4	57	Himalaya Spirit	1:20:98		55	Felipe Tapia	$40	Clasi.	2956	11
09jul25	457	1200	Vna	6º	* 7 1/4	57	Sibarato	1:15:57		55,5	Felipe Tapia	$22	Clasi.	2637	2
12mar25	**456**	**1100**	**Vna**	**1º**	**3 1/4**	**55**	**Compostelana**	**1:10:47**		**55,5**	**Benjamin Sancho**	**$15**	**Cond.**	**918**	**13**

3

N 10 10 1 9 64 94 — 7 4 1 7 37 56 — H5 C3 0 0 0 0 0 0 — $ 25.931.500

WARRIOR SPIRIT 6 56 3 — Nicolas Ramirez (4) 3
m.m Protonico y Divine Symphony (usa) — Wilfredo Mancilla — French Potato
por More Than Ready (H. Sumaya) — V8 — blanco, mangas negro y blanco a cuadritos, gorra rojo, estrella blanco

21ene26	458	1100	Vna	9º	11	58	Xenotes	1:09:34	(4)	57	Jonathan Castillo	$4	5-2	274	11
19ene26	459	1100	Vna	4º	3 3/4	58	Nalhuitad	1:09:37	(5)	58	Jonathan Castillo	$8	5-3	256	1
31dic25	462	1100	Vna	3º	1 1/4	57	Gran Cafrune	1:10:10	(5)	56	Lesly Gonzalez	$14	7-5	5108	7
24dic25	453	1100	Vna	8º	7 1/4	58	Tonada Vieja	1:08:75	(6)	55	Jonathan Castillo	$12	13-6	5017	7
10dic25	**450**	**1100**	**Vna**	**1º**	**1 1/4**	**57**	**Star Honey**	**1:08:77**	**(4)**	**58**	**Jonathan Castillo**	**$4**	**4-3**	**4814**	**7**

4

N 2 1 2 4 11 20 — 2 1 2 4 11 20 — H1 C4 0 0 0 0 1 1 — $ 6.303.500

LA OLIGARCA R-2 4 57 4 — Kevin Espina (5) 4
h.c Omayad y Clase Especial — Luis Catena — La Reconquista
por Dance Brightly (Eduardo Garcia Barrio) — granate y blanco listadas, g. en ruedas.

12nov25	463	1100	Vna	3º	1 3/4	57	Lucky Storm	1:09:63	(6)	57	Kevin Espina	$2	6-6	4408	6
20ago25	462	1300	Vna	6º	13 1/4	53,5	Calveti	1:22:20	(9)	56	Joaquin Herrera	$2	11-6	3250	1
23jul25	463	1300	Vna	2º	1/2	58,5	All Stars	1:22:55	(8)	56	Joaquin Herrera	$4	10-6	2852	9
18jun25	465	1300	Vna	4º	* 4 1/2	55	Parcerito	1:21:36	(9)	56	Sebastian E. Gonzalez	$13	11-5	2336	7
30abr25	**463**	**1200**	**Vna**	**1º**	**2 1/4**	**57**	**Mono Monin**	**1:15:04**	**(5)**	**58**	**Joaquin Herrera**	**$2**	**5-2**	**1631**	**8**

5

N 4 1 3 3 23 34 — 2 1 2 2 14 21 — V4 0 0 0 0 1 1 — $ 8.245.000

NOI 4 58 5 — Carlos E. Urbina (6) 5
c.c Hiraboku Deep (jap) y Amusement — Victor Moris — Aleph
por Eddington (H. Matriarca) — V8 — blanco, "w", brazaletes y gorra negro.

11ene26	434	1100	Vna	16º	* Lejos	58	Uli El Luchador	1:09:79	(6)	57	Claudio Poblete	$26	7-5	152	3
04ene26	437	1100	Vna	4º	* 7 1/2	57	Stevietoo	1:09:55	(7)	58	Claudio Poblete	$44	7-5	33	5
17dic25	432	1100	Vna	13º	*36 1/2	57	Nadie Me Cree	1:09:19	(8)	58	Cristian Bobadilla	$204	8-7	4920	9
08dic25	432	1100	Vna	9º	28	55	Bravucon	1:09:09	(9)	55	Cristian Bobadilla	$115	12-9	4796	5
05nov25	**430**	**1100**	**Vna**	**1º**	**2**	**58**	**Nadie Me Cree**	**1:09:04**	**(6)**	**57**	**Carlos E. Urbina**	**$14**	**7-5**	**4339**	**9**

6

N 3 3 5 2 26 39 — 2 1 0 1 10 14 — V2 H2 C2 0 0 0 0 0 0 — $ 12.421.500

PASION POR ELLA 4 58 6 — Miguel Gutierrez (1) 5
h.m Flyer y Perina — Cristobal Gonzalez — blanco, mangas y gorra roja, Veronica Morales O.
por Minister's Bid (H. Viejo Perro) — V1 C5 — anillos blancos.

19ene26	415	1100	Vna	10º	* 21	57	Potro Querido	1:09:32	(6)	57	Miguel Gutierrez	$14	7-6	258	5
14ene26	418	1100	Vna	1º	2	60	Narcisista	1:10:76	(1)	57	Miguel Gutierrez	$9	6-1	167	4
04ene26	420	1100	Vna	10º	14 1/4	57	Mind The Gap	1:09:36	(2)	56	Miguel Gutierrez	$25	5-2	39	6
22dic25	418	1100	Vna	13º	25 1/2	58	Uli El Luchador	1:09:65	(3)	58	Miguel Gutierrez	$13	3-2	5005	8

Gral.: 1º 2º 3º 4º nt cc VSC: 1º 2º 3º 4º nt cc Regular, Barrosa o Pesada: 1º 2º 3º 4º nt cc S. Ganadas $

7

N 13 12 7 4 48 84 13 12 7 4 47 83 V1 1 2 1 1 3 8 $ 25.958.500

ROY PARA UN POCO 5 58 7 Jonathan Castillo (3) 5

m.c Indy Dancer y Cruise News **Wilfredo Mancilla** **amarillo,estrella negro, m.negro** **French Fries**

por Cruise King (No Registrado) **V8** **,estrellas amarillo,g.negro,estrella ama**

19ene26	476	1700	Vna	2º	4	57	Dale Like	1:52:10 (5)	56	Jonathan Castillo	$16	7-3	254	7
31dic25	477	1100	Vna	7º	3 1/4	57	Gran Cafrune	1:10:10 (6)	57	Jonathan Castillo	$11	7-5	5108	4
24dic25	475	1200	Vna	6º	13 1/2	55	Constitution's Son	1:15:88 (7)	56	Jonathan Castillo	$16	11-6	5011	4
22dic25	477	1100	Vna	4º	6 1/4	57	Breezy Star	1:09:27 (8)	57	Jonathan Castillo	$12	9-8	5003	7
17dic25	**474**	**1100**	**Vna**	**1º**	**1 1/2**	**58**	**Huevo De Chocolate**	**1:09:91 (3)**	**58**	**Jonathan Castillo**	**$2**	**3-2**	**4914**	**3**

8

N 12 20 20 25 120 197 5 7 6 14 37 69 V8 H7 C4 1 0 1 2 3 7 $ 47.119.250

UNION ARMY (ARG) 7 57 8 Gerard Rodriguez (9) 4

m.m Il Campione y Ultimate Life **Victor Caballeria** **amarillo y granate a cuadritos,** **Tata Nacho**

por A.p. Indy (H. Santa Ines) **V4** **mangas listadas, gorra amarillo.**

19ene26	463	1100	Vna	3º	2 3/4	58	Nalhuitad	1:09:37 (4)	57	Gerard Rodriguez	$5	5-3	256	2
04ene26	460	1100	Vna	9º	13	57	Stevietoo	1:09:55 (5)	56	Jose Eyzaguirre	$5	7-5	33	12
24dic25	462	1100	Vna	4º	5 1/4	58	Guapa Porteña	1:09:40 (6)	58	Jose Eyzaguirre	$5	6-4	5020	5
17dic25	459	1100	Vna	3º	1 3/4	57	Tanytus	1:10:26 (6)	57	Jose Eyzaguirre	$9	6-6	4919	2
04ago25	**460**	**1100**	**Vna**	**1º**	*** 3 3/4**	**55**	**Breezy Star**	**1:07:31 (9)**	**58**	**Carlos E. Urbina**	**$4**	**9-6**	**2954**	**8**

9

N 10 7 7 17 79 120 4 1 2 3 26 36 C1 0 0 0 0 1 1 $ 29.501.000

ANGELITO ALAN 8 57 9 Pedro Robles (1) 4

m.c Cumpleaños Feliz y De La Soledad **Victor Moris** **calypso y naranjo mitad vert.** **Js**

por Sagittarius (H. L. E. Gana) **V8** **mgs alternadas gorra en cascos**

21ene26	475	1100	Vna	12º	7	56	Lio Cordillerano	1:09:55 (5)	56	Pedro Robles	$49	7-4	276	14
11ene26	477	1100	Vna	15º	10 3/4	58	Uli El Luchador	1:09:79 (6)	57	Carlos E. Urbina	$26	7-5	152	10
04ene26	480	1100	Vna	1º	1 1/2	57	Morgan Soul	1:10:80 (1)	57	Carlos E. Urbina	$5	6-1	27	11
22dic25	483	1100	Vna	4º	4 3/4	57	El Odioso (arg)	1:09:95 (1)	57	Rodolfo Fuenzalida	$18	1-1	5004	3

10

N 10 5 13 6 64 98 10 4 13 6 53 86 1 0 0 0 3 4 $ 19.189.500

DEFENSOR ROJO 6 57 10 Jose D. Villagran (1) 4

m.c Exaggerator y War Defense **Eduardo Donoso** **rojo, lista y gorra verde.** **Los Felipes**

por War Chant (H. Doña Icha) **V5**

21ene26	420	1100	Vna	1º	Pcz	57	Kyo	1:10:23 (1)	57	Jorge Zuñiga	$5	1-1	273	6
19ene26	423	1100	Vna	3º	3 1/2	57	My Hero	1:10:41 (1)	57	Jorge Zuñiga	$16	1-1	247	3
11ene26	424	1100	Vna	6º	* 7	57	Huevo De Chocolate	1:10:30 (2)	56	Lesly Gonzalez	$14	4-2	151	2
31dic25	422	1100	Vna	6º	* 6 1/4	57	Conducta Infame	1:10:22 (3)	57	Jose D. Villagran	$68	4-3	5107	4

11

N 1 0 0 1 3 5 1 0 0 1 3 5 V1 0 0 0 0 0 0 $ 1.467.500

CREO EN MI 3 58 11 Moises A. Donoso 5

m.a Flameaway (can) y Critiqued (usa) **Rafael Bernal T.** **verde, tirantes blanco, mangas** **Rey Arturo**

por Curlin (H. Don Luis) **V2** **blanco y verde en ruedas, gorra verde.**

14ene26	449	1100	Vna	4º	5 1/2	57	Bone Less	1:10:13 (6)	58	Moises A. Donoso	$20	6-4	166	6
31dic25	450	1100	Vna	9º	5 1/4	57	Gran Cafrune	1:10:10 (7)	58	Moises A. Donoso	$52	7-5	5108	3
17dic25	452	1100	Vna	9º	14	57	Nadie Me Cree	1:09:19 (8)	58	Joaquin Herrera	$5	8-7	4920	10
08dic25	454	1100	Vna	1º	3/4	57	Primo Julero	1:10:22	57	Joaquin Herrera	$6	Cond.	4792	7

12

N 9 1 6 6 53 75 1 0 1 1 4 7 V1 0 0 0 0 0 0 $ 26.247.200

SALUS 7 57 12 Israel Villagran (3) 4

m.c Empire Maker y Shandora **Marcos Contreras** **rojo, estrellas y** **Guerrero De La Vida**

por Speightstown (H. Don Alberto) **V3** **brazaletes negro.**

14ene26	520	1100	Vna	7º	* 4 1/2	56	Sumervolt	1:10:49 (5)	57	Israel Villagran	$4	6-4	170	7
31dic25	520	1100	Vna	6º	3	57	Gran Cafrune	1:10:10 (6)	57	Franco Olivares	$7	7-5	5108	10
08dic25	515	1100	Vna	9º	* 4 3/4	56	Mubarak	1:09:55 (7)	57	Jose Eyzaguirre	$5	8-6	4799	10
19nov25	512	1100	Vna	4º	* 4 3/4	57	King Octopus	1:09:18 (8)	57	Israel Villagran	$6	9-8	4520	9
02nov25	**509**	**1100**	**Vna**	**1º**	**1 3/4**	**58**	**Louving**	**1:09:57 (3)**	**58**	**Franco Olivares**	**$15**	**3-2**	**4305**	**8**

13

N 10 23 23 19 88 163 9 20 14 13 63 119 V1 C1 0 0 1 0 1 2 $ 35.177.750

SEÑOR SEREMI 8 57 13 Wladimir Quinteros (1) 4

m.c Court Vision y Malusita **Enrique Lagunas** **negro y verde listada mangas** **Alfonso Bacquet**

por Honour And Glory (H. Don Luis) **V2** **negro y verde en ruedas, gorra en cascos**

19ene26	452	1100	Vna	6º	4 3/4	58	Nalhuitad	1:09:37 (5)	58	Wladimir Quinteros	$23	5-3	256	6
11ene26	450	1100	Vna	9º	* 6	58	Uli El Luchador	1:09:79 (6)	57	Wladimir Quinteros	$53	7-5	152	1
24dic25	452	1100	Vna	1º	2 1/4	57	Gladiador Art	1:10:01 (1)	57	Wladimir Quinteros	$17	2-1	5007	4
17dic25	453	1100	Vna	7º	5 1/4	57	Caribean Passion	1:10:47 (1)	57	Ronald Fournet	$10	1-1	4910	6

Gral.:	1º	2º	3º	4º	nt	cc	VSC:	1º	2º	3º	4º	nt	cc	Regular, Barrosa o Pesada:	1º	2º	3º	4º	nt	cc	S. Ganadas $
14	N 6	2	6	3	35	52		6	2	5	2	23	38	V3 H8 C1	0	1	0	0	0	1	$ 11.405.000

MUY AVISPADA — 4 58 14 — Ignacio Valdivia (3) 5

h.c Exaggerator y Rucia De Verdad — **Braulio Gomez** — **rõj, faja y brazaletes** — **Amárduq**

por Newfoundland (H. Doña Icha) — **V2** — **azul y blanco, gorra azul.**

21ene26	438	1100	Vna	5º	2	56	Lio Cordillerano	1:09:55 (6)	57	Lesly Gonzalez	$16	7-4	276	10
14ene26	440	1100	Vna	7º	10 1/4	58	Nadie Me Cree	1:08:70 (7)	54	Nelson Rojas	$75	11-7	175	12
07ene26	439	1100	Vna	7º	10	58	Petit Air	1:09:27 (8)	55,5	Miguel Gutierrez	$21	12-8	77	5
24dic25	441	1100	Vna	1º	1 1/2	59	Uli El Luchador	1:10:45 (3)	57	Gerard Rodriguez	$8	7-3	5012	8

CONTRATIEMPOS

ORCA	**04/08/2025**	**estrellado(a) al partir**
	09/07/2025	**fue abierto (a) al partir**
LA OLIGARCA	**18/06/2025**	**encajonado(a) en las últimas distancias.**
NOI	**11/01/2026**	**sufrió epitaxis bilateral.**
	04/01/2026	**levantó la cabeza al partir**
PASION POR ELLA	**19/01/2026**	**cortada su línea al partir**
	19/01/2026	**cargado al partir**
UNION ARMY (ARG)	**04/08/2025**	**cortada su línea de carrera en los 700 metros**
DEFENSOR ROJO	**11/01/2026**	**saltó al partir**
	31/12/2025	**se cargaba**
SALUS	**14/01/2026**	**sufrió epitaxis bilateral.**
	08/12/2025	**sufrió epitaxis bilateral.**
SEÑOR SEREMI	**11/01/2026**	**cortada su línea en los últimos 300 metros**
	11/01/2026	**fue abierto(a) en los últimos 300 metros**

MANDIL / DIV. PROBABLE

1	31,0
2	31,0
3	31,0
4	5,0
5	7,0
6	31,0
7	9,0
8	2,5
9	31,0
10	31,0
11	11,0
12	31,0
13	31,0
14	11,0

SELECCION DE APRONTES

15/ENE. ORCA	600	F. Tapia	0.34.97	
08/ENE. ORCA	1200	C. Bobadilla	1.19.44	11.55

OPCIONES

(8) UNION ARMY
(4) LA OLIGARCA
(5) NOI

ACTUACIONES ANTERIORES EN ESTE HIPODROMO Y DISTANCIA

MUBARAK

24dic25	509	Vna	7º	8 1/4	58	Wings Of Fire	1:08:53 (9)	56	Simond Gonzalez	$57	11-9	5018	7
17dic25	512	Vna	11º	7 3/4	57	Janstar	1:09:07 (10)	56	Jonathan Castillo	$31	12-10	4925	2
08dic25	509	Vna	1º	1/2	58	Liucura Park	1:09:55 (6)	56	Jonathan Castillo	$11	8-6	4799	5
03dic25	507	Vna	1º	3/4	57	Star Honey	1:10:35 (2)	57	Benjamin Troncoso	$3	2-2	4710	8

ORCA

12mar25	456	Vna	1º	3 1/4	55	Compostelana	1:10:47	55,5	Benjamin Sancho	$15	Cond.	918	13

WARRIOR SPIRIT

22dic25	456	Vna	5º	6 3/4	58	Siempre Avante	1:08:932 (7)	58	Jonathan Castillo	$11	7-6	5000	2
17dic25	453	Vna	7º	* 9 1/2	57	Nadie Me Cree	1:09:19 (8)	58	Jonathan Castillo	$17	8-7	4920	4
10dic25	450	Vna	1º	1 1/4	57	Star Honey	1:08:77 (4)	58	Jonathan Castillo	$4	4-3	4814	7
08dic25	453	Vna	2º	4 1/4	57	Lucky Basta	1:08:12 (3)	56	Jonathan Castillo	$7	5-3	4798	6

LA OLIGARCA

19mar25	460	Vna	7º	8 1/2	60	Breezy Star	1:09:17 (6)	57	Benjamin Sancho	$5	11-5	1061	7

NOI

03dic25	435	Vna	8º	11 1/2	56	Vida Salvaje	1:09:21	(10)	58	Israel Villagran	$21	10-8	4715	4
19nov25	432	Vna	7º	11 3/4	57	Mala Memoria	1:08:39	(11)	57	Pedro Robles	$11	12-9	4521	6
05nov25	430	Vna	1º	2	58	Nadie Me Cree	1:09:04	(6)	57	Carlos E. Urbina	$14	7-5	4339	9
27oct25	434	Vna	1º	3	57	Rubio Alocado	1:10:21	(1)	57	Carlos E. Urbina	$3	1-1	4212	2

PASION POR ELLA

10dic25	416	Vna	8º	10	58	Warrior Spirit	1:08:77	(4)	58	Miguel Gutierrez	$13	4-3	4814	9
03dic25	414	Vna	2º	1/2	58	Candelaria Bliz	1:10:41	(3)	58	Miguel Gutierrez	$15	3-2	4711	8
24nov25	412	Vna	14º	20	58	Wings Of Fire	1:08:62	(4)	56	Miguel Gutierrez	$34	6-4	4604	11
19nov25	412	Vna	14º	23 3/4	57	Bravucon	1:08:80	(5)	58	Tomas Seith	$35	5-4	4522	5

ROY PARA UN POCO

17dic25	474	Vna	1º	1 1/2	58	Huevo De Chocolate	1:09:91	(3)	58	Jonathan Castillo	$2	3-2	4914	3
08dic25	470	Vna	5º	* 8 3/4	57	Lucky Basta	1:08:12	(4)	57	Andres Castillo	$18	5-3	4798	12
03dic25	475	Vna	7º	6 1/2	57	Concluyente	1:09:03	(5)	58	Jonathan Castillo	$6	5-4	4719	11
26nov25	472	Vna	5º	2 3/4	57	Gladiatore	1:10:04	(6)	60	Jonathan Castillo	$2	6-1	4605	10

UNION ARMY (ARG)

19nov25	457	Vna	10º	25 3/4	58	Namandu	1:09:56	(7)	58	Juan M.soto	$24	7-6	4514	1
12nov25	460	Vna	7º	* 14	57	Frank Slade	1:09:02	(8)	56	Juan M.soto	$24	10-8	4416	5
02nov25	460	Vna	10º	*33 3/4	56	Janstar	1:09:07	(9)	56	Gerard Rodriguez	$4	11-9	4299	3
27ago25	461	Vna	12º	*10 1/4	56	Señor Sonrisa (arg)	1:08:07	(12)	58	Carlos E. Urbina	$6	12-10	3364	3

ANGELITO ALAN

17dic25	480	Vna	6º	11	57	Green Dress	1:09:26	(1)	57	Pedro Robles	$30	1-1	4917	14
10dic25	482	Vna	14º	12 3/4	57	Rojo Burgues	1:09:46	(1)	57	Pedro Robles	$10	2-1	4809	14
17mar25	477	Vna	9º	* 12	56	Princesitacami (arg)	1:08:92	(4)	56	Jose Eyzaguirre	$23	5-4	1033	9
12mar25	475	Vna	5º	8 3/4	57	Joipur	1:09:20	(5)	57	Jose Eyzaguirre	$44	5-4	927	3

DEFENSOR ROJO

08dic25	426	Vna	10º*	18	57	Lucky Basta	1:08:12	(4)	57	Jose D. Villagran	$58	5-3	4798	10
26nov25	423	Vna	1º	Cbz	57	Narcisista	1:10:78	(1)	57	Gerard Rodriguez	$5	1-1	4617	13
12nov25	420	Vna	3º	1 3/4	57	Señora Berni	1:09:48	(1)	57	Piero Reyes	$3	1-1	4411	7
29oct25	424	Vna	5º	4 1/2	57	Chalekyta	1:10:69	(1)	57	Rodolfo S. Dores	$5	1-1	4233	4

CREO EN MI

19nov25	453	Vna	5º	11 3/4	57,5	Lord Jim (arg)	1:09:55		53	Fabian Medina	$26	Cond.	4509	15

SALUS

12nov25	510	Vna	3º	4 1/2	58	Mala Memoria	1:08:96	(8)	58	Israel Villagran	$16	8-7	4420	8
02nov25	509	Vna	1º	1 3/4	58	Louving	1:09:57	(3)	58	Franco Olivares	$15	3-2	4305	8
19oct25	508	Vna	9º	* 9 3/4	58	Tienes Mi Sonrisa	1:10:27	(4)	58	Franco Olivares	$31	4-3	4122	1

SEÑOR SEREMI

26nov25	450	Vna	7º	2 1/2	57	Defensor Rojo	1:10:78	(1)	57	Wladimir Quinteros	$35	1-1	4617	2
19nov25	453	Vna	11º	10 3/4	57	Black Olives	1:10:40	(1)	57	Wladimir Quinteros	$19	1-1	4519	10
09jul25	448	Vna	8º	9 1/2	57	Stevietoo	1:10:54	(2)	57	Felipe Henriquez	$5	2-2	2633	1
02jul25	450	Vna	9º	8 3/4	57	Primo Happy	1:09:70	(3)	58	Wladimir Quinteros	$5	3-2	2533	4

MUY AVISPADA

17dic25	434	Vna	9º	12 1/4	58	Lobelius	1:09:52	(4)	57	Jorge Zuñiga	$19	5-4	4924	11
03dic25	438	Vna	10º	10 1/4	57	Concluyente	1:09:03	(5)	58	Benjamin Sancho	$11	5-4	4719	10
26nov25	437	Vna	2º	2 3/4	57	California Spring	1:09:35	(4)	57	Tomas Seith	$23	6-4	4611	10
19nov25	434	Vna	10º	18	57	Bravucon	1:08:80	(5)	58	Axel Alvarez	$27	5-4	4522	15

LORENZZO m,m (2022)	MENDELSSOHN (USA) M, C, 2015	SCAT DADDY M, M, 2004	JOHANNESBURG (USA) M, C, 1999
			LOVE STYLE H, A, 1999
		LESLIE'S LADY H, C, 1996	TRICKY CREEK M, C, 1986
			CRYSTAL LADY H, C, 1990
	LA POETISA (USA) H, M, 2017	EMPIRE MAKER M, M, 2000	UNBRIDLED M, C, 1987
			TOUSSAUD H, M, 1989
		LA DALILA H, M, 2009	MILT'S OVERTURE M, C, 1991
			TOP DIPLOMAT H, M, 1995

Hijo de: *Mendelssohn (USA) y La Poetisa (USA)*
Preparador: *Julio Orellana*
Jinete: *Joaqu□n Herrera*
Stud: *Stud Haras Don Alberto*
Propietario: *Haras Don Alberto SPA*
Haras: *Don Alberto*
CARRERAS CORRIDAS: *5*
PREMIO ACUMULADO: *$ 26.950.000*

RESUMEN DE CAMPAÑA 2026

1er lugar	2do lugar	3er lugar	4to lugar	NT
2	2	0	1	0

MEJOR ACTUACIÓN:
1" "COPA JACKSON" ***GRUPO II*** *VSC*

De corta campaña este abanderado del Haras Don Alberto ha sido gran protagonista en sus dos únicas actuaciones en la pista de Sporting. Tras haber salido de perdedores al tercer intento en el CHS, debutó en Viña del Mar con un segundo en el Alfredo L.S. Jackson Grupo III y luego se impuso de manera espectacular en la Copa Jackson Grupo II. Julio Orellana es su entrenador y Joaquín Herrera es su jockey.

GOOD DEAL m, c (2022)	GOOD SAMARITAN (USA) M, C, 2014	HARLAN'S HOLIDAY M, C, 1999	HARLAN (USA) M, M, 1989
			CHRISTMAS IN AIKEN H, C, 1992
		PULL DANCER (USA) H, A, 2006	PULPIT M, C, 1994
			MAYHAVEBEENTHEONE (USA) H,C,2000
	LADY DUCHESS H, C, 2016	SCAT DADDY M, M, 2004	JOHANNESBURG (USA) M, C, 1999
			LOVE STYLE H, A, 1999
		UH OH TRAFFIC H, C, 2009	DISCREET CAT M, C, 2003
			STREET PARTY H, M, 2004

Hijo de: *Good Samaritan (USA) y Lady Duchess*
Preparador: *Mario Rabajille*
Jinete: *Ignacio Valdivia*
Stud: *Paula InØs*
Propietario: *Alvaro Marsh Palacios*
Haras: *Matriarca*
CARRERAS CORRIDAS: *5*
PREMIO ACUMULADO: *$ 29.000.000*

RESUMEN DE CAMPAÑA 2026

1er lugar	2do lugar	3er lugar	4to lugar	NT
5	0	0	0	0

MEJOR ACTUACIÓN:
1" "COPA EL MERCURIO" ***LISTADA*** *VSC*

Luego de 17 años un tresañero se impuso en la Copa El Mercurio y fue precisamente este hijo de Good Samaritan, sacando el último pasaje para la disputa de El Derby 2026. De tardía aparición en las pistas, está invicto en cinco presentaciones y anota cuatro clásicos consecutivos. Stud Paula Inés, preparador Mario Rabajille, jinete Ignacio Valdivia.

3

CARTMAN

CARTMAN m, m (2022)			
DISTORTED ECONOMY M, C, 2007	DISTORTED HUMOR M, A, 1993	FORTY NINER M, A, 1985	
		DANZIG'S BEAUTY H, C, 1987	
	NEW ECONOMY H, C, 1998	RED RANSOM M, C, 1987	
		SUNYATA (USA) H, A, 1989	
TU DICES H, M, 2012	TUMBLEBRUTUS M, M, 2001	STORM CAT M, M, 1983	
		MARIAH'S STORM H, C, 1991	
	MI SIEMBRA H, M, 2001	MALEK M, C, 1993	
		SEMBRADORA H, A, 1988	

Hijo de: *Distorted Economy y Tu Dices*
Preparador: *Gabriel Reyes I.*
Jinete: *Gerard Rodr□guez*
Stud: *Gabriel Reyes G.*
Propietario: *Gabriel Reyes GonzÆlez*
Haras: *Lizzie*
CARRERAS CORRIDAS: *12*
PREMIO ACUMULADO: *$ 20.295.250*

RESUMEN DE CAMPAÑA 2026

1er lugar	2do lugar	3er lugar	4to lugar	NT
2	1	3	2	4

MEJOR ACTUACIÓN:

1" "GRAN PREMIO GONZALO BOFILL DE CASO" ***GRUPO II*** *VSC*

Triunfo en clásico de Grupo II, anota en su campaña este hijo de Distorted Economy. Es vencedor del Gran Premio Gonzalo Bofill de Caso en Sporting. Defiende los colores de Gabriel Reyes González. El pensionista de Gabriel Reyes Iriarte fue segundo en el Asociación de Propietarios V Región y tercero en la Copa de Plata. Su conducción estará a cargo de Gerard Rodríguez.

4

NEW EMPIRE

NEW EMPIRE m,m (2022)			
CLASSIC EMPIRE (USA) M, M, 2014	PIONEEROF THE NILE M, M, 2006	EMPIRE MAKER M, M, 2000	
		STAR OF GOSHEN H, C, 1994	
	SAMBUCA CLASSICA (USA) H, A, 2004	CAT THIEF M, A, 1996	
		IN HER GLORY (USA) H, M, 1990	
FANTASTIC SNOW H, C, 2006	FANTASTIC LIGHT M, C, 1996	RAHY M, A, 1985	
		JOOD H, C, 1989	
	SNOW KITTEN H, M, 2001	STORM CAT M, M, 1983	
		EMBASSY (GB) H, C, 1995	

Hijo de: *Classic Empire y Fantastic Snow*
Preparador: *Rodrigo SÆnchez*
Jinete: *Hugo Ochoa*
Stud: *Los Tocornal*
Propietario: *Agricola San JosØ Limitada*
Haras: *Paso Nevado*
CARRERAS CORRIDAS: *10*
PREMIO ACUMULADO: *$ 38.323.500*

RESUMEN DE CAMPAÑA 2026

1er lugar	2do lugar	3er lugar	4to lugar	NT
3	2	1	1	3

MEJOR ACTUACIÓN:

1" "TANTEO DE POTRILLOS" ***GRUPO I*** *HCH*

Debutó sexto en el pasto de Sporting en la Copa Jackson. Los tres triunfos que anota la campaña del representante del Stud Los Tocornal han sido en La Palma, incluído el Grupo I Tanteo de Potrillos. Está bajo el cuidado del preparador Rodrigo Sánchez y será conducido por Hugo Ochoa.

KIASORA

KIASORA h, c (2022)	LOOKIN AT LUCKY M, C, 2007	SMART STRIKE M, C, 1992	MR. PROSPECTOR M, C, 1970
			CLASSY'N SMART H, C, 1981
		PRIVATE FEELING H, C, 1999	BELONG TO ME M, M, 1989
			REGAL FEELING H, C, 1986
	KNOW ME LOVE ME (IRE) H, C, 2012	DANEHILL DANCER M, C, 1993	DANEHILL M, C, 1986
			MIRA ADONDE H, M, 1986
		STRAWBERRY ROAN (IRE) H, C, 1994	SADLER'S WELLS M, C, 1981
			DOFF THE DERBY H, C, 1981

Hijo de: *Lookin At Lucky y Know Me Love Me (IRE)*
Preparador: *Julio Orellana*
Jinete: *Anyelo Rivera*
Stud: *Stud Haras Don Alberto*
Propietario: *Haras Don Alberto SPA*
Haras: *Don Alberto*
CARRERAS CORRIDAS: *10*
PREMIO ACUMULADO: *$ 36.750.000*

RESUMEN DE CAMPAÑA 2025

1er lugar	2do lugar	3er lugar	4to lugar	NT
3	2	2	0	3

MEJOR ACTUACIÓN:
1" "LISIMACO JARAQUEMADA" ***GRUPO III*** *CHS*

Pupila de Julo Orellana es esta hija de Lookin At Lucky. Es ganadora de Grupo III, del Lisímaco Jaraquemada en el CHS, donde fue segunda además en El Ensayo, escoltando a Created. Defiende los colores del Haras Don Alberto y será conducida por Anyelo Rivera.

ECCENTRIC

ECCENTRIC h, c (2022)	IVAN DENISOVICH M, C, 2003	DANEHILL M, C, 1986	DANZIG M, C, 1977
			RAZYANA H, C, 1986
		HOLLYWOOD WILDCAT H, M, 1990	KRIS S. M, M, 1977
			MISS WILDCATTER H, C, 1980
	ELEA H, M, 2011	SEEKING THE DIA M, C, 2001	STORM CAT M, M, 1983
			SEEKING THE PEARL H, C, 1994
		ERICE H, C, 2001	DUSHYANTOR M, C, 1993
			EDITH H, M, 1992

Hijo de: *Ivan Denisovich y Elea*
Preparador: *Juan P. Baeza*
Jinete: *Jaime Medina*
Stud: *Stud Haras Don Alberto*
Propietario: *Haras Don Alberto SPA*
Haras: *Don Alberto*
CARRERAS CORRIDAS: *9*
PREMIO ACUMULADO: *92.840.000*

RESUMEN DE CAMPAÑA 2025

1er lugar	2do lugar	3er lugar	4to lugar	NT
5	3	1	0	0

MEJOR ACTUACIÓN:
1" "POLLA DE POTRANCAS-JOAQUIN MORANDE" ***GRUPO I*** *CHS*
1" "NACIONAL RICARDO LYON" ***GRUPO I*** *CHS*

Esta hembra ha hecho toda su campaña en el pasto del Club Hípico de Santiago. En sus palmarés destacan dos Grupos I, la Polla de Potrancas y el Nacional Ricardo Lyon, donde derrotó a los machos. Luce los colores de su criadero, haras Don Alberto. Su preparador es Juan Pablo Baeza, mientras que su conducción estará a cargo de Jaime Medina.

AMADA MILA

Hijo de: *Flameaway (CAN) y Sambacanuta*
Preparador: *Claudio Navarro*
Jinete: *Gonzalo Ulloa*
Stud: *Always Happy*
Propietario: *Alvaro Javier Santiesteban Reyes*
Haras: *Dadinco*
CARRERAS CORRIDAS: *9*
PREMIO ACUMULADO: *$ 37.900.000*

AMADA MILE h,a (2022)	FLAMEAWAY (CAN) M, A, 2015	SCAT DADDY M, M, 2004	JOHANNESBURG (USA) M, C, 1999
			LOVE STYLE H, A, 1999
		VULCAN ROSE H, M, 2007	FUSAICHI PEGASUS M, C, 1997
			ROSE OF TARA H, A, 1996
	SAMBACANUTA H, A, 2012	LEROIDESANIMAUX M, A, 2000	CANDY STRIPES M, A, 1982
			DISSEMBLE H, A, 1989
		SA DA VE H, A, 2007	SMART STRIKE M, C, 1992
			SIMONE'S SHOW H, A, 1999

RESUMEN DE CAMPAÑA 2025

1er lugar	2do lugar	3er lugar	4to lugar	NT
3	4	0	0	2

MEJOR ACTUACIÓN:

1" "ARTURO LYON P." ***GRUPO I*** *CHS*

A los dos años la defensora del Stud Always Happy consiguió victoria en el Grupo I Arturo Lyon. La pupila de Claudio Navarro tendrá al experimentado Gonzalo Ulloa en sus lomos. Fue segunda en la Polla de Potrancas Grupo I y viene de ser sexta en Las Oaks.

NOCHE SUBLIME

Hijo de: *Mendelssohn (USA) y Noche ClÆsica*
Preparador: *Julio Orellana*
Jinete: *Rafael Cisternas*
Stud: *Doæa Lili*
Propietario: *Stud Doæa Lili*
Haras: *Don Alberto*
CARRERAS CORRIDAS: *7*
PREMIO ACUMULADO: *$ 27.150.000*

NOCHE SUBLIME h, c (2022)	MENDELSSOHN (USA) M, C, 2015	SCAT DADDY M, M, 2004	JOHANNESBURG (USA) M, C, 1999
			LOVE STYLE H, A, 1999
		LESLIE'S LADY H, C, 1996	TRICKY CREEK M, C, 1986
			CRYSTAL LADY H, C, 1990
	NOCHE CLASICA H, C, 2009	INDY DANCER M, C, 2000	A.P. INDY M, M, 1989
			DANCE WITH GRACE H, C, 1991
		NOCHE DE MAYO H, C, 1994	DANCING GROOM M, C, 1985
			NOBLENESS H, M, 1990

RESUMEN DE CAMPAÑA 2025

1er lugar	2do lugar	3er lugar	4to lugar	NT
2	1	1	2	1

MEJOR ACTUACIÓN:

1" "LAS OAKS" ***GRUPO I*** *CHS*

Su última actuación fue la más importante de su campaña, ya que venció en el Grupo I La Oaks en CHS. Es pensionista de Julio Orellana y defiende los colores del Stud Doña Lili. En corta campaña anota también cuartos puestos en el Nacional Milla y en el Paddock Stakes. Será conducida por Rafael Cisternas.

PARTICIPANTES

9

APOLO REY

APOLO REY m, c (2022)	MENDELSSOHN (USA) M, C, 2015	SCAT DADDY M, M, 2004	JOHANNESBURG (USA) M, C, 1999
			LOVE STYLE H, A, 1999
		LESLIE'S LADY H, C, 1996	TRICKY CREEK M, C, 1986
			CRYSTAL LADY H, C, 1990
	BELLONCE H, A, 2007	PROUD CITIZEN M, C, 1999	GONE WEST M, C, 1984
			DRUMS OF FREEDOM H, C, 1990
		KISS ME HEART H, A, 1990	SINGS M, A,
			KIZARA H, A,

Hijo de: *Mendelssohn (USA) y Bellonce*
Preparador: *Luis Urbina*
Jinete: *Jorge GonzÆlez*
Stud: *Super Nico*
Propietario: *Denisse Patricia GÆlvez Ojeda*
Haras: *Don Alberto*
CARRERAS CORRIDAS: *7*
PREMIO ACUMULADO: *$ 126.007.150*

RESUMEN DE CAMPAÑA 2025

1er lugar	2do lugar	3er lugar	4to lugar	NT
5	2	0	0	0

MEJOR ACTUACIÓN:

1" "ST. LEGER" ***GRUPO I*** *HCH*

Abanderado del Stud Super Nico es Apolo Rey que alcanzó su consagración ganando la carrera del año en el Hipódromo Chile, el St. Leger, triunfo que vino a ratificar su calidad tras haber vencido en la antesala del Grupo I, el Guillermo del Pedregal Herrera. No ha salido de tabla en siete presentaciones, cinco triunfos y dos segundos luce su campaña. Luis Urbina es su entrenador y Jorge González su jinete.

10

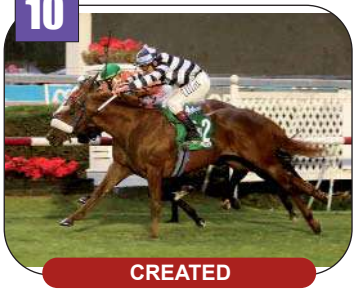

CREATED

CREATED m,a (2022)	MENDELSSOHN (USA) M, C, 2015	SCAT DADDY M, M, 2004	JOHANNESBURG (USA) M, C, 1999
			LOVE STYLE H, A, 1999
		LESLIE'S LADY H, C, 1996	TRICKY CREEK M, C, 1986
			CRYSTAL LADY H, C, 1990
	CASCADA SUREÑA H, C, 2013	ROCK OF GIBRALTAR M, C, 1999	DANEHILL M, C, 1986
			OFFSHORE BOOM H, A, 1985
		CATATARA H, A, 2005	STUKA II M, A, 1990
			CATALINA LA GRANDE H, A, 1996

Hijo de: *Mendelssohn (USA) y Cascada Sureaea*
Preparador: *Juan P. Baeza*
Jinete: *Oscar Ulloa*
Stud: *Stud Marenga*
Propietario: *Stud Marenga SPA*
Haras: *Don Alberto*
CARRERAS CORRIDAS: *8*
PREMIO ACUMULADO: *$ 112.850.000*

RESUMEN DE CAMPAÑA 2025

1er lugar	2do lugar	3er lugar	4to lugar	NT
5	1	1	1	0

MEJOR ACTUACIÓN:

1" "ALBERTO VIAL I." ***GRUPO I*** *CHS*
1" "EL ENSAYO" ***GRUPO I*** *CHS*

Este precioso alazán es uno de los atractivos principales de El Derby 2026. Sus cinco triunfos en ocho presentaciones catapultan al nivel de figura a este pensionista de Juan Pablo Baeza. El abanderado del Stud Marenga nunca ha salido de tabla. Doble ganador de Grupo I y doble ganador de Grupos III. Tendrá nuevamente en sus lomos a Oscar Ulloa. Titular del Alberto Vial Infante y de la máxima prueba del pasto capitalino, El Ensayo.

HOTU MATUA

HOTU MATUA m, c (2022)			
ALFONSO (USA) M, C, 2018	INTO MISCHIEF M, C, 2005	HARLAN'S HOLIDAY M, C, 1999	
		LESLIE'S LADY H, C, 1996	
	CONFERENCE CALL (GB) H, C, 2005	ANABAA M, C, 1992	
		PHONE WEST H, C, 1996	
HIGH HEEL KITTEN H, C, 2011	KITTEN'S JOY M, A, 2001	EL PRADO M, T, 1989	
		KITTEN'S FIRST H, C, 1991	
	HIGH CHANT H, C, 2002	WAR CHANT M, M, 1997	
		HIGHFALUTIN H, C, 1994	

Hijo de: *Alfonso (USA) y High Heel Kitten*
Preparador: *Juan P. Baeza*
Jinete: *Kevin Espina*
Stud: *Siempre Avante*
Propietario: *Soc. Agricola Siempre Avante SPA*
Haras: *Doæa Icha*
CARRERAS CORRIDAS: *12*
PREMIO ACUMULADO: *$ 36.860.000*

RESUMEN DE CAMPAÑA 2026

1er lugar	2do lugar	3er lugar	4to lugar	NT
4	3	1	1	3

MEJOR ACTUACIÓN:

1" "EL ESTRENO NICANOR SE□ORET" ***GRUPO II*** *VSC*

El abanderado del Stud Siempre Avante ha cumplido una atractiva campaña en la pista de Sporting. Su palmarés brilla con cuatro triunfos, todos conseguidos en la grama viñamarina, donde destaca su victoria en El Estreno Nicanor Señoret Grupo II y en el Grupo III Alfredo L.S. Jackson. Fue segundo en la Copa de Plata y Copa Jackson. Juan Pablo Baeza es su entrenador y Kevin Espina será su jinete.

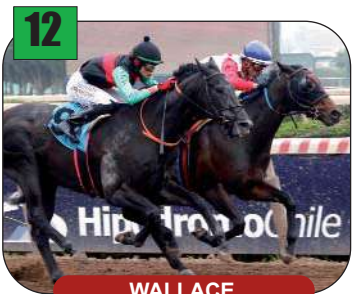

WALLACE

WALLACE m,m (2022)			
SPUN TO RUN (USA) M, M, 2016	HARD SPUN M, C, 2004	DANZIG M, C, 1977	
		TURKISH TRYST H, A, 1991	
	YAWKEY WAY H, M, 2008	GRAND SLAM (USA) M, M, 1995	
		IS KYLIE GOOD H, C, 2000	
MOONSHINE LULLABY H, M, 2014	BLAME M,	GRAND STRATEGY M, A, 1949	
		BLAMELESS H, T,	
	MY MAMMY H, M, 2005	CAME HOME M, M, 1999	
		DIVINE DIXIE H, M, 1995	

Hijo de: *Spun To Run y Moonshine Lullaby*
Preparador: *Ximeno Urenda*
Jinete: *Gustavo Calvente*
Stud: *Los Leones*
Propietario: *Stud Los Leones SPA*
Haras: *Santa Olga*
CARRERAS CORRIDAS: *7*
PREMIO ACUMULADO: *$ 7.585.000*

RESUMEN DE CAMPAÑA 2024

1er lugar	2do lugar	3er lugar	4to lugar	NT
1	1	2	2	1

MEJOR ACTUACIÓN:

4" "COPA JACKSON" ***GRUPO II*** *VSC*

Por su cuarto lugar en la tradicional Copa Jackson ingresó al grupo de competidores de El Derby 2026 el pupilo de Ximeno Urenda. El abanderado del Stud Los Leones será conducido por el argentino Gustavo Calvente, jockey que en 2025 ganó grandes premios en Uruguay, Argentina y Perú.

PARTICIPANTES PARTICIPANTES

PARTICIPANTES

CELTIC LEGEND m, a (2022)			
LOOKIN AT LUCKY M, C, 2007	SMART STRIKE M, C, 1992	MR. PROSPECTOR M, C, 1970	
		CLASSY'N SMART H, C, 1981	
	PRIVATE FEELING H, C, 1999	BELONG TO ME M, M, 1989	
		REGAL FEELING H, C, 1986	
LLUVIA DE PLATA H, C, 2015	HOLY ROMAN EMPEROR M, C, 2004	DANEHILL M, C, 1986	
		L'ON VITE H, C, 1986	
	LLUVIA IMPACTANTE H, A, 2008	TOTAL IMPACT M, A, 1998	
		LUVIA DE ESTRELLAS H, C, 2001	

Hijo de: *Lookin At Lucky y Lluvia De Plata*
Preparador: *Juan P. Baeza*
Jinete: *SebastiÆn E. GonzÆlez*
Stud: *Scotland*
Propietario: *Jaime F. Munro Cabezas*
Haras: *Don Alberto*
CARRERAS CORRIDAS: *7*
PREMIO ACUMULADO: *$ 18.900.000*

RESUMEN DE CAMPAÑA 2025

1er lugar	2do lugar	3er lugar	4to lugar	NT
2	2	0	0	3

MEJOR ACTUACIÓN:

1" "COPA DE PLATA ITALO TRAVERSO P. ***GRUPO II*** *VSC*

En su única aparición en Sporting este descendiente de Lookin At Luck se adueñó del Grupo II Copa de Plata Italo Traverso P. para los colores del Stud Scotland. Las seis carreras restantes las ha disputado en CHS. Allí el pupilo de Juan Pablo Baeza ganó el Grupo III Preparación. Su conducción estará a cargo de Sebastián E. González.

HIMALAYA SPIRIT m, r (2022)			
SAHARA SPIRIT M, T, 2015	TAPIT M, T, 2001	PULPIT M, C, 1994	
		TAP YOUR HEELS H, R, 1996	
	WILD SPIRIT H, M, 1999	HUSSONET M, A, 1991	
		WILD PRINCESS H, M, 1990	
AMY'S IMAGE H, A, 2012	TALE OF THE CAT M, M, 1994	STORM CAT M, M, 1983	
		YARN H, M, 1987	
	GAZZELLA H, C, 2004	TIZNOW M, C, 1997	
		GAL'S FORUM H, T, 1999	

Hijo de: *Sahara Spirit y Amy□s Image*
Preparador: *Wilfredo Mancilla*
Jinete: *Benjam□n Troncoso*
Stud: *Leontina*
Propietario: *Ester Poloni Lagos*
Haras: *Sumaya*
CARRERAS CORRIDAS: *19*
PREMIO ACUMULADO: *$ 14.745.0000*

RESUMEN DE CAMPAÑA 2025

1er lugar	2do lugar	3er lugar	4to lugar	NT
3	2	1	1	12

MEJOR ACTUACIÓN:

1" "GUSTAVO RIVERA B." ***LISTADA*** *VSC*

Gran parte de la campaña de este defensor del Stud Leontina la ha hecho en Sporting. Ganó dos de las tres Etapas de la Triple Local 3 Años en arena, venciendo en el Listado Gustavo Rivera Baeza, ganando así su lugar en la grilla de largada del máximo desafío. Wilfredo Mancilla lo entrena y tendrá la conducción del joven jockey Benjamin Troncoso, que debutará en El Derby de Chile.

SALTO ETERNO

SALTO ETERNO m, m (2022)			
IVAN DENISOVICH M, C, 2003	DANEHILL M, C, 1986	DANZIG M, C, 1977	
		RAZYANA H, C, 1986	
	HOLLYWOOD WILDCAT H, M, 1990	KRIS S. M, M, 1977	
		MISS WILDCATTER H, C, 1980	
HALIMA H, M, 2011	SEEKING THE DIA M, C, 2001	STORM CAT M, M, 1983	
		SEEKING THE PEARL H, C, 1994	
	HUAINITA H, C, 1993	FAPPAVALLEY M, C, 1985	
		HUAHINE H, A, 1984	

Hijo de: *Ivan Denisovich y Halima*
Preparador: *Sergio Morales*
Jinete: *Gustavo Aros*
Stud: *Por Ti Negrita*
Propietario: *Manuel Antonio Campos Miranda*
Haras: *Don Alberto*
CARRERAS CORRIDAS: *9*
PREMIO ACUMULADO: *$ 21.250.000*

RESUMEN DE CAMPAÑA 2026

1er lugar	2do lugar	3er lugar	4to lugar	NT
3	1	1	1	3

MEJOR ACTUACIÓN:

1" "IGNACIO URRUTIA DE LA SOTTA" ***LISTADA*** *CHS*

Este abanderado del Stud Por Ti Negrita ingresó a la gran carrera luego de su victoria en el Listado Ignacio Urrutia de la Sotta. Ganó el Nacional Milla y fue tercero en el Preparación Grupo III. Preparador Sergio Morales, jinete Gustavo Aros.

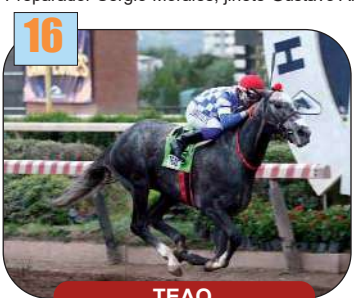

TEAO

TEAO m, r (2022)			
YA PRIMO M, T, 2015	MASTERCRAFTSMAN M, T, 2006	DANEHILL DANCER M, C, 1993	
		STARLIGHT DREAMS H, T, 1995	
	YO QUISIERA H, A, 2001	SPECIAL QUEST M, C, 1995	
		YALL H, C, 1995	
TI RICORDERAI H, A, 2010	SEEKING THE DIA M, C, 2001	STORM CAT M, M, 1983	
		SEEKING THE PEARL H, C, 1994	
	TAN HERMOSA H, A, 2004	UNTIL SUNDOWN M, C, 1998	
		TONALIDAD H, A, 1988	

Hijo de: *Ya Primo y Ti Ricorderai*
Preparador: *Julio Orellana*
Jinete: *Luis Torres*
Stud: *El Tata*
Propietario: *Carlos Alberto Heller Solari*
Haras: *Don Alberto*
CARRERAS CORRIDAS: *10*
PREMIO ACUMULADO: *$ 102.870.000*

RESUMEN DE CAMPAÑA 2025

1er lugar	2do lugar	3er lugar	4to lugar	NT
4	3	1	1	1

MEJOR ACTUACIÓN:

1" "DOS MIL GUINEAS" ***GRUPO I*** *HCH*
1" "GRAN CRITERIUM-MAURICIO SERRANO" ***GRUPO I*** *HCH*

Dos veces ha celebrado triunfos de Grupo I, en campaña de diez presentaciones Luce en pista los colores del Stud El Tata. Su preparador es Julio Orellana y será conducido por Luis Torres. El descendiente de Ya Primo debutó en el pasto capitalino, obtuvo sus mejores actuaciones en La Palma, donde venció en las Dos Mil Guineas y en el Gran Criterium.

DERBY 2026
"EL MÁXIMO DESAFIO"

El Valparaíso Sporting Club, en su fundación no imaginó poseer entre sus carreras al legendario "Derby", la máxima carrera de la hípica mundial. Sin embargo, bastaron sólo tres años para hacer de ese sueño una realidad, al concretarse en 1885 el Primer Derby, para lo cual la institución había designado una comisión integrada por Hugo Bourchier, Guillermo Lazonby y Samuel Oxley.

El origen de esta gran carrera se remonta hasta hace más de dos siglos, cuando en Inglaterra, Lord Edward Smith-Stanley, Conde de Derby y su amigo Sir Charles Bunbury, lanzaron una moneda al aire para elegir el nombre de una nueva competición que impulsarían ambos. La moneda inmortalizaría el nombre del conde de Derby. La carrera más grande del mundo se corrió por primera vez el 4 de marzo de 1780, alcanzando el triunfo el caballo del Conde de Derby.

Este noble inglés, jamás imaginó que su loable iniciativa de organizar carreras de caballos en las regiones de Epsom, Inglaterra, iban a trascender en el tiempo y que el clásico "El Derby" se iba a disputar en los más importantes hipódromos del mundo, incluyendo el nuestro, el Valparaíso Sporting Club.

El 25 de octubre de 1885, después de 105 años en que se corriera el "Primer Derby de la Historia", se corrió por primera vez, en las pistas del naciente hipódromo viñamarino, la carrera de 2.400 mts. En aquella oportunidad, asistieron doce mil personas, más del doble de la población de la ciudad de Viña del Mar, para disfrutar de la que sería la primera fiesta popular en honor de "El Derby Day".

Como el "Primer Derby Day" de Chile era un gran acontecimiento social, Sporting habilitó trenes especiales durante todo el día para trasladar desde el puerto de Valparaíso a la gran diversidad de personas que asistirían al que es hoy una tradición.

Para el público se instalaban ramadas en cinco hileras en la ladera del cerro, y el resto de ellas, la gran mayoría, se ubicaba alrededor de la cancha, donde también se encontraban estacionados más de un centenar de coches de alquiler llenos de familias. El resto de los asistentes ocupaban el centro del recinto formando un campamento, con sus carpas, fondas y chinganas. Tradición que después de 141 años aun se conserva.

El "Primer Derby" de Chile fue la tercera carrera en el programa de la jornada. Tan sólo 3 caballos disputaron el premio de $ 700, Cachapoal II, Cometa y Dinla. El ganador de esa memorable carrera fue Cachapoal II, un caballo colorado descendiente directo del célebre Stockwell, no sin razón llamado "Emperador de los Padrillos". Desde ese día "El Derby de Chile" se convirtió en la Fiesta Popular, que año a año todos los amantes de la hípica y los aficionados tienen ocasión de compartir con sus familias y de disfrutar de una pasión sin igual.

En nuestros días, el "Derby Day" sigue siendo una ocasión especial para que todos, viñamarinos, porteños y visitantes, incluyendo las máximas autoridades del país, puedan disfrutar de un espectáculo hípico de excepción.

El último Premio de El Derby en su versión Nº 141, recayó en el ejemplar "Lucky Red" del Stud Haras Don Alberto, conducido por Joaquin Herrera y preparado por Julio Orellana.

GANADORES DEL CLASICO
:: E L D E R B Y :: GRUPO I

AÑO	GANADOR	P	JINETE	TIEMPO	PREPARADOR	STUD
1996	Rue Cambon	55	P. Santos	2.26.1	A. Bagú	Agr.Aboughazaleh
1997	Mete Bulla	58	O. Escobar	2.26.3	M. Velarde	Joih
1998	Mash One	58	A. Rivera	2.26	D. Matte	Haras Trafalgar
1999	Val Gardena	55	L. Torres	2.26.1	J. Cavieres	Doña Sofia
2000	El Aragones	58	J. Castillo	2.26.2	P. Melej	Elenita
2001	Millalonco	58	A. Rivera	2.26.2	J. Conejeros	Colo Colo
2002	Mister Acpen	58	A. Rivera	2.26.3	J. Inda G.	Doña Juanita
2003	Showbiz	58	A. Rivera	2.23.3	J. Cavieres	El Cedro
2004	Mocito Frescolin	58	A. Rivera	2.26,2	E. Quiroga	Guzo
2005	Cefalu	58	M. Martínez	2.25,05	A. Bagú	Milan
2006	Porfido	58	L. Torres	2.24,78	J. Inda M.	Haras Sumaya
2007	Hush Money	56	H. E. Ulloa	2.27.17	G. Aguirre	Fe Grande
2008	Paloma Infiel	56	R. Cisternas	2.26.62	H. Castillo	El Sheik
2009	Amor De Pobre	58	H. I. Berríos	2.27.36	J. P. Baeza	Haras Don Alberto
2010	Casablanca Smile	56	H. I. Berríos	2.23.92	J. P. Baeza	Carillanca
2011	Ashtar	58	J. Medina	2.25.50	F. Solar	Monin
2012	Quick Casablanca	58	G. Ulloa	2:25:16	J. P. Baeza	Carillanca
2013	Don Dionisio	58	E. Toledo	2.26.31	C. Bagú	D´Sanfuent
2014	Solaria	56	G. Ulloa	2.23.34 R	J. P. Baeza	Vendaval
2015	Il Campione	58	H. I. Berríos	2.24.05	S. Inda	Alvidal
2016	Rio Allipen	58	H. Ulloa	2.25.13	J. P. Baeza	R.T.
2017	Full Of Luck	58	J. A. González	2.26.46	J.P. Baeza	Quinchao
2018	Leitone	58	H. I. Berríos	2.25.74	J. Pinochet	Ferro
2019	Ya Primo	57	J. Laprida	2.24.13	G. Aguirre	La Pacita
2020	War Breeze	58	G. Ulloa	2:26.01	J. Baeza	Identic
2021	Preparante	57	G. Pontigo	2:25.29	O. Silva	Jujuy
2022	Nenufar Azul	55	J. Medina	2:27.02	J. Cavieres	Stud Haras Don Alberto
2023	Fortino	57	O. Ulloa	2:26.22	J. Baeza	Stud Haras Don Alberto
2024	Kay Army	57	O. Ulloa	2:25.10	J. Baeza	Identic
2025	Lucky Red	55	J. Herrera	2:26.04	J. Orellana	Stud Haras Don Alberto

POZO EST.: TRIFECTA $ 25.000.000-GRAN SUPER. $ 14.000.000-TRIPLE $ 27.000.000-ZAFE DERBY $ 6.000.000 * PREMIOS

2.400 — PISTA PASTO

22ª 19:45 horas 385

1a ETAPA GRAN TRIPLE DE MIL Nº 2
Ganador, Segundo, Tercero, Exacta, Quinela, Trifecta, Gran Superfecta DERBY $ 200, **5ª ETAPA PICK6 Nº 2**

CLÁSICO: **EL DERBY**

Condicional. **GRUPO I.** Para Machos y Hembras de 3 años inscritos anticipadamente. Abierta Internacional. Peso 57 Kilos.

1ER $70.000.000
2DO $14.000.000
3ER $ 7.000.000
4TO $ 3.500.000

DOBLE DEL ZAFE DERBY $ 2.000 COMBINA CON LA 23ª

Gral.: 1º 2º 3º 4º nt cc VSC: 1º 2º 3º 4º nt cc Regular, Barrosa o Pesada: 1º 2º 3º 4º nt cc S. Ganadas $

1

N 2 2 0 1 0 5 — 1 1 0 0 0 2 — V11 H8 C10 — 0 0 0 0 0 0 — $ 26.950.000

LORENZZO 3 57 1 — Joaquin Herrera

m.m Mendelssohn (usa) y La Poetisa (usa) — Julio Orellana — naranja, mangas verde, dos — Stud Haras Don Alberto

por Empire Maker (H. Don Alberto) — V1 H3 C4 — brazaletes gris, gorra naranja. — RATING:110

04ene26	484	1900	Vnp	1º	3/4	57,5	Hotu Matua	1:55:61	57	Joaquin Herrera	$6	Clasi.	36 3
03dic25	482	1900	Vnp	2º	3	57,5	Hotu Matua	1:55:87	57	Anyelo Rivera	$5	Clasi.	4717 13
20oct25	483	1600	Cnp	1º	1/2	53	Trotski	1:35:06	57	Jorge Gonzalez	$2	Cond.	4091 1
26sep25	484	1600	Cnp	2º	2 3/4	57	Totem Real	1:38:69	57	Anyelo Rivera	$5	Cond.	3767 3

2

N 5 0 0 0 0 5 — 1 0 0 0 0 1 — V3 H8 C1 — 0 0 0 0 0 0 — $ 29.000.000

GOOD DEAL 3 57 2 — Ignacio Valdivia

m.c Good Samaritan (usa) y Lady Duchess — Mario Rabajille — rosado, mangas azul — Paula Ines

por Scat Daddy (H. Matriarca) — V1 H3 C3 — y rosado listadas, gorra azul. — RATING:111

14ene26	470	1600	Vnp	1º	1 3/4	58	Ponteau	1:36:23	53	Joaquin Herrera	$3	Clasi.	169 10
19dic25	475	1900	Cna	1º *	6	57	Diamond Blue	1:58:12(27)	57	Joaquin Herrera	$2	Clasi.	4949 3
14nov25	474	1600	Cna	1º	1 1/4	57,5	El Griego	1:37:97(23)	57	Joaquin Herrera	$2	Clasi.	4448 6
17oct25	470	1400	Cna	1º	3/4	57	El Griego	1:24:35(18)	57	Joaquin Herrera	$3	Clasi.	4058 6

3

N 2 1 3 2 4 12 — 1 1 2 1 2 7 — V8 H7 C4 — 1 0 1 0 0 2 — $ 20.295.250

CARTMAN 3 57 3 — Gerard Rodriguez

m.m Distorted Economy y Tu Dices — Gabriel Reyes I. — amarillo, cruz de malta y — Gabriel Reyes G.

por Tumblebrutus (H. Lizzie) — V1 — brazaletes rojos, gorra en ruedas. — RATING:108

04ene26	475	1900	Vnp	14º	*13 1/4	57	Lorenzzo	1:55:61	57,5	Luis Torres	$9	Clasi.	36 8
19nov25	476	1600	Vnp	2º	* Cbz	57	Hotu Matua	1:37:24	57	Gerard Rodriguez	$4	Clasi.	4517 12
05sep25	477	2000	Cnp	5º	* 3 1/2	57	Celtic Legend	1:59:50(21)	57	Gerard Rodriguez	$19	Clasi.	3488 4
04ago25	476	1300	Vna	3º	7	57	Himalaya Spirit	1:20:98	57	Jorge Gonzalez	$2	Clasi.	2956 14
28may25	**479**	**1400**	**Vrp**	**1º**	**1 3/4**	**57**	**Vasili The Sniper**	**1:25:74**	**57**	**Jorge Gonzalez**	**$5**	**Clasi.**	**2038 9**

4

N 3 2 1 1 3 10 — 0 0 0 0 1 1 — H4 — 0 0 0 0 0 0 — $ 38.323.500

NEW EMPIRE 3 57 4 — Hugo Ochoa

m.m Classic Empire (usa) y Fantastic Snow — Rodrigo Sanchez — verde, faja, — Los Tocornal

por Fantastic Light (H. Paso Nevado) — H4 C2 — brazaletes y gorra rojo. — RATING:110

04ene26	445	1900	Vnp	6º	* 2 1/2	57	Lorenzzo	1:55:61	57	Hugo Ochoa	$11	Clasi.	36 2
06dic25	453	2200	Hna	7º	24 3/4	57	Apolo Rey	2:14:90	57	Hugo Ochoa	$14	Clasi.	4766 9
25oct25	450	1800	Hna	1º	1/2 Cbz	57	Apolo Rey	1:51:92	57	Hugo Ochoa	$13	Clasi.	4193 4
04oct25	459	1900	Hna	6º	13	57	Teao	1:53:87	57	Hugo Ochoa	$7	Clasi.	3883 10

5

N 3 2 2 0 3 10 — 0 0 0 0 0 0 — H1 C1 — 0 0 0 0 0 0 — $ 36.750.000

KIASORA 3 55 5 — Anyelo Rivera

h.c Lookin At Lucky y Know Me Love Me (ire) — Julio Orellana — naranja, mangas verde, dos — Stud Haras Don Alberto

por Danehill Dancer (H. Don Alberto) — V1 H3 C4 — brazaletes gris, gorra naranja. — RATING:110

26dic25	480	2000	Cnp	7º	10 1/4	56	Noche Sublime	2:00:18(25)	55	Joaquin Herrera	$4	Clasi.	5036 7
31oct25	483	2400	Cnp	2º	Pcz	57	Created	2:27:92(24)	56,5	Javier I. Guajardo	$12	Clasi.	4261 11
05oct25	481	1600	Cnp	1º	Pcz	56	Rainui	1:35:08(21)	56	Javier I. Guajardo	$3	Clasi.	3903 10
05sep25	485	2000	Cnp	1º	1 1/4	56	Rainui	2:01:34	56,5	Javier I. Guajardo	$7	Clasi.	3482 4

6

N 5 3 1 0 0 9 — 0 0 0 0 0 0 — V1 H1 C11 — 0 0 0 0 0 0 — $ 92.840.000

ECCENTRIC 3 55 6 — Jaime Medina

h.c Ivan Denisovich y Elea — Juan Baeza — naranja, mangas verde, dos — Stud Haras Don Alberto

por Seeking The Dia (H. Don Alberto) — V1 H2 — brazaletes gris, gorra naranja. — RATING:113

26dic25	498	2000	Cnp	2º	3	56	Noche Sublime	2:00:18(30)	55	Jaime Medina	$2	Clasi.	5036 9
31oct25	499	2400	Cnp	3º	3/4	57	Created	2:27:92(30)	55	Jaime Medina	$2	Clasi.	4261 7
05oct25	496	2000	Cnp	1º	3 1/2	57	Morikawa	1:58:71(25)	55	Jaime Medina	$7	Clasi.	3905 6
01ago25	500	1700	Cbp	1º	Nariz	55	Amada Mila	1:45:41(24)	55	Jaime Medina	$3	Clasi.	2991 8

Gral.: 1º 2º 3º 4º nt cc VSC: 1º 2º 3º 4º nt cc Regular, Barrosa o Pesada: 1º 2º 3º 4º nt cc S. Ganadas $

7

N 3 4 0 0 2 9 0 0 0 0 0 0 V1 0 0 0 0 0 0 $ 37.900.000

AMADA MILA 3 55 7 Gonzalo Ulloa

h.a Flameaway (can) y Sambacanuta Claudio Navarro — rosado, banda negro, — Always Happy

por Leroidesanimaux (H. Dadinco) — mangas en ruedas, gorra negro. — RATING:108

26dic25	438	2000	Cnp	6º	*	10	56	Noche Sublime	2:00:18(19)	55	Ignacio Valdivia	$5	Clasi.	5036 10
05oct25	430	2000	Cnp	14º		19 3/4	55	Eccentric	1:58:71(22)	55	Benjamin Sancho	$7	Clasi.	3905 7
01ago25	447	1700	Cbp	2º	*	Nariz	55	Eccentric	1:45:41(23)	55	Gonzalo Ulloa	$2	Clasi.	2991 6
20jun25	449	1600	Cpp	1º		2 1/2	55	Eccentric	1:36:61(18)	55,5	Gonzalo Ulloa	$3	Clasi.	2384 3

8

N 2 1 1 2 1 7 0 0 0 0 0 0 H4 0 0 0 0 0 0 $ 27.150.000

NOCHE SUBLIME 3 55 8 Rafael Cisternas

h.c Mendelssohn (usa) y Noche Clasica Julio Orellana — azul, gorra cafe. — Doña Lili

por Indy Dancer (H. Don Alberto) V1 H3 C4 — RATING:110

26dic25	497	2000	Cnp	1º		3	55	Eccentric	2:00:18(15)	56	Jorge Gonzalez	$8	Clasi.	5036 11
31oct25	494	1800	Cnp	4º	*	2 1/4	55	Renta Efectiva	1:47:66(16)	55	Nicolas Santibañez	$17	Clasi.	4258 13
05oct25	493	1600	Cnp	4º	*	1 1/4	56	Kiasora	1:35:08(17)	55	Nicolas Santibañez	$25	Clasi.	3903 4
29ago25	482	1600	Cnp	1º		Cbz	55	Cambia El Switch	1:35:99	55	Nicolas Santibañez	$4	Cond.	3392 9

9

N 5 2 0 0 0 7 0 0 0 0 0 0 V1 H2 C4 0 0 0 0 0 0 $ 126.007.150

APOLO REY 3 57 9 Jorge Gonzalez

m.c Mendelssohn (usa) y Bellonce Luis Urbina — turquesa,mangas blanco,estrellas — Super Nico

por Proud Citizen (H. Don Alberto) H1 — naranja,gorra turquesa,estrella naranja. — RATING:113

06dic25	482	2200	Hna	1º		1 1/4	57	Up And Flight	2:14:90	57	Jorge Gonzalez	$4	Clasi.	4766 12
15nov25	480	2000	Hna	1º		Emp	57	Up And Flight	2:02:66	57	Jorge Gonzalez	$2	Clasi.	4471 4
25oct25	481	1800	Hna	2º	*	1/2 Cbz	57	New Empire	1:51:92	57	Jorge Gonzalez	$2	Clasi.	4193 10
06sep25	485	1600	Hna	2º		3	57	Teao	1:33:44	57	Jorge Gonzalez	$2	Clasi.	3510 5

10

N 5 1 1 1 0 8 0 0 0 0 0 0 H2 C2 0 0 0 0 0 0 $ 112.850.000

CREATED 3 57 10 Oscar Ulloa

m.a Mendelssohn (usa) y Cascada SureñaJuan Baeza — azul y blanco en ruedas, — Stud Marenga

por Rock Of Gibraltar (H. Don Alberto) V1 H2 — gorra a cuadro. — RATING:112

31oct25	472	2400	Cnp	1º		Pcz	56,5	Kiasora	2:27:92(31)	57	Oscar Ulloa	$4	Clasi.	4261 2
05oct25	469	2000	Cnp	3º		4 3/4	55	Eccentric	1:58:71(31)	57	Oscar Ulloa	$3	Clasi.	3905 9
03ago25	474	1700	Cbp	2º	*	2	57	Morikawa	1:46:35(32)	57	Oscar Ulloa	$2	Clasi.	3033 8
27jun25	471	1600	Cnp	1º		2 3/4	57	Rambam	1:36:35(27)	57	Oscar Ulloa	$2	Clasi.	2468 4

11

N 4 3 1 1 3 12 4 2 1 0 0 7 H1 C4 0 1 1 0 0 2 $ 36.860.000

HOTU MATUA 3 57 11 Kevin Espina

m.c Alfonso (usa) y High Heel Kitten Juan Baeza — azul,hombreras amar,m azul,estre — Siempre Avante

por Kitten's Joy (H. Doña Icha) V1 H2 — blanco,puño amar,g azul estrella blanco. — RATING:110

04ene26	497	1900	Vnp	2º	*	3/4	57	Lorenzzo	1:55:61	57,5	Oscar Ulloa	$3	Clasi.	36 10
03dic25	500	1900	Vnp	1º		3	57	Lorenzzo	1:55:87	57,5	Oscar Ulloa	$3	Clasi.	4717 2
19nov25	504	1600	Vnp	1º	*	Cbz	57	Cartman	1:37:24	57	Oscar Ulloa	$2	Clasi.	4517 1
25oct25	505	1800	Hna	8º		11	57	New Empire	1:51:92	58	Oscar Ulloa	$10	Clasi.	4193 6

12

N 1 2 2 1 7 0 1 1 2 0 4 0 0 0 0 0 0 $ 7.585.000

WALLACE 3 57 12 Gustavo Calvente

m.m Spun To Run (usa) y Moonshine Lullaby Ximeno Urenda — blanco, triangulos y — Los Leones

por Blame (H. Santa Olga) V4 — mangas rojo, gorra en cascos. — RATING:108

04ene26	485	1900	Vnp	4º		1 1/2	57	Lorenzzo	1:55:61	57,5	Gonzalo Ulloa	$18	Clasi.	36 12
03dic25	483	1900	Vnp	4º		4 3/4	57,5	Hotu Matua	1:55:87	57	Benjamin Sancho	$12	Clasi.	4717 1
19nov25	486	1600	Vnp	3º		1	57	Hotu Matua	1:37:24	57,5	Jorge Gonzalez	$19	Clasi.	4517 9
25oct25	476	1800	Hna	11º		26 1/4	57	New Empire	1:51:92	57	Joaquin Herrera	$14	Clasi.	4193 2
28ago25	**473**	**1500**	**Hna**	**1º**		**Cbz**	**53**	**Diamond Blue**	**1:29:60**	**57**	**Benjamin Sancho**	**$7**	**Cond.**	**3367 7**

13

N 2 2 0 0 3 7 1 0 0 0 0 1 V5 H1 C2 1 0 0 0 0 1 $ 18.900.000

CELTIC LEGEND 3 57 13 Sebastian E. Gonzalez

m.a Lookin At Lucky y Lluvia De Plata Juan Baeza — azul, cruzado blanco, — Scotland

por Holy Roman Emperor (H. Don Alberto) V1 H2 — mangas y gorra azul. — RATING:107

31oct25	482	2400	Cnp	5º		7 3/4	57	Created	2:27:92(20)	57	Kevin Espina	$18	Clasi.	4261 5
05oct25	483	2000	Cnp	7º		8 1/2	55	Eccentric	1:58:71(21)	57	Ignacio Valdivia	$15	Clasi.	3905 14
05sep25	486	2000	Cnp	1º		Pcz	57	Mister Watson	1:59:50	57	Jorge Gonzalez	$5	Clasi.	3488 2
03ago25	480	1700	Cbp	10º		14	57	Morikawa	1:46:35(19)	57	Joaquin Herrera	$10	Clasi.	3033 2
18jun25	**481**	**1600**	**Vpp**	**1º**		**1/2**	**57**	**Hotu Matua**	**1:42:56**	**57**	**Joaquin Herrera**	**$4**	**Clasi.**	**2338 4**

Gral.: 1º 2º 3º 4º nt cc VSC: 1º 2º 3º 4º nt cc Regular, Barrosa o Pesada: 1º 2º 3º 4º nt cc S. Ganadas $

14 HIMALAYA SPIRIT

N 3 2 1 1 12 19 — 3 2 1 1 8 15 — V2 C1 0 0 0 0 2 2 — $ 14.745.000

3 57 14 — Benjamin Troncoso

m.r Sahara Spirit y Amys Image — Wilfredo Mancilla — verde,cruz de lorena — Leontina

por Tale Of The Cat (H. Sumaya) — V8 — blanca, mangas y gorra rojas — RATING:106

24dic25	512	1300	Vna	3º		6	60	Sibarato		1:21:63	60	Rafael Cisternas	$3	Clasi.	5015 11
03dic25	516	1900	Vnp	8º	9	1/4	57,5	Hotu Matua		1:55:87	57	Benjamin Troncoso	$72	Clasi.	4717 4
19nov25	520	1600	Vnp	10º		7	57	Hotu Matua		1:37:24	57	Nicolas Ramirez	$14	Clasi.	4517 4
05oct25	525	1600	Cnp	7º		8	57	Salto Eterno		1:33:96(21)	57	Nicolas Ramirez	$13	Clasi.	3901 7
24sep25	**525**	**1500**	**Vna**	**1º** *	**3**	**1/4**	**57**	**Wallace**		**1:34:16**	**57**	**Nicolas Ramirez**	**$5**	**Clasi.**	**3734 2**

15 SALTO ETERNO

N 3 1 1 1 3 9 — 0 0 0 0 1 1 — V1 H3 C1 0 0 0 0 0 0 — $ 21.250.000

3 57 15 — Gustavo Aros

m.m Ivan Denisovich y Halima — Sergio Morales — verde cruzado blanco, — Por Ti Negrita

por Seeking The Dia (H. Don Alberto) — C5 — mangas blancas, braz. verde, g. roja. — RATING:107

04ene26	464	1900	Vnp	9º	5	3/4	57	Lorenzzo		1:55:61	57,5	Jorge Gonzalez	$6	Clasi.	36 16
05dic25	467	1700	Cnp	1º	1	1/2	57	James Bruce		1:41:76(22)	57	Jorge Gonzalez	$6	Clasi.	4740 10
31oct25	472	1800	Cnp	5º	3	1/4	55	Renta Efectiva		1:47:66(23)	57	Sebastian E. Gonzalez	$4	Clasi.	4258 2
05oct25	472	1600	Cnp	1º		Pcz	57	Capolavoro		1:33:96(20)	57	Jorge Gonzalez	$3	Clasi.	3901 6

16 TEAO

N 4 3 1 1 1 10 — 0 0 0 0 0 0 — H1 C1 0 0 0 0 0 0 — $ 102.870.000

3 57 16 — Luis Torres

m.r Ya Primo y Ti Ricorderai — Julio Orellana — azul, rombos blancos,mangas azul — El Tata

por Seeking The Dia (H. Don Alberto) — V1 H3 C4 — con 2 braz. blancos, gorra en cascos — RATING:114

06dic25	501	2200	Hna	3º	1	1/2	57	Apolo Rey		2:14:90	57	Hector I. Berrios	$2	Clasi.	4766 8
04oct25	491	1900	Hna	1º		7	57	Tremendo Macho		1:53:87	57	Javier I. Guajardo	$2	Clasi.	3883 12
06sep25	495	1600	Hna	1º		3	57	Apolo Rey		1:33:44	57	Javier I. Guajardo	$8	Clasi.	3510 8
28jun25	493	1500	Hra	2º		3/4	57	New Empire		1:28:56	57	Javier I. Guajardo	$3	Clasi.	2491 14

CONTRATIEMPOS

GOOD DEAL	**19/12/2025**	**cortada su línea al partir**
	19/12/2025	**cargado al partir**
CARTMAN	**04/01/2026**	**cortada su línea de carrera en las primeras distancias**
	04/01/2026	**cargado(a) en las primeras distancias**
	19/11/2025	**se cargó en tierra derecha**
NEW EMPIRE	**04/01/2026**	**cortada su línea de carrera en las primeras distancias**
	04/01/2026	**cargado(a) en las primeras distancias**
AMADA MILA	**26/12/2025**	**se abrió en los 400 metros**
	26/12/2025	**se abrió los últimos 200 metros**
	01/08/2025	**cargado(a) en tierra derecha**
	01/08/2025	**cambiaba de linea en tierra derecha**
NOCHE SUBLIME	**31/10/2025**	**saltó hacia adentro al partir**
	05/10/2025	**cortada su línea de carrera en los 700 metros**
APOLO REY	**25/10/2025**	**cambiaba de línea en las ultimas distancias.**
CREATED	**03/08/2025**	**cargado(a) en las primeras distancias**
HOTU MATUA	**04/01/2026**	**se fue de punta en las primeras distancias**
	19/11/2025	**le rebotaron las puertas del partidor al salir**
HIMALAYA SPIRIT	**24/09/2025**	**estrellado en los 500 metros**
	24/09/2025	**cargado al partir**

MANDIL / DIV. PROBABLE

1	9,0
2	13,0
3	31,0
4	13,0
5	21,0
6	11,0
7	31,0
8	21,0
9	4,0
10	5,0
11	11,0
12	31,0
13	13,0
14	31,0
15	31,0
16	6,0

SELECCION DE APRONTES				
21/ENE. CARTMAN	1400	G.Rodriguez	1.32.78	11,85
31/DIC. CARTMAN	500	Aprendiz	0.27.84	
16/ENE. CELTIC LEGEND	1600	S.E.Gonzalez	1.54.20	10.30
09/ENE. CELTIC LEGEND	1600	T.Seith	2.02.30	11.21
16/ENE. CREATED	1600	O.Ulloa	1.57.59	11,21
16/ENE. ECCENTRIC	1600	J. Medina	1.59.04	11.70
14/ENE. HIMALAYA SPIRIT	1860	R.Fournet	2.08.94	11.94
06/ENE. HIMALAYA SPIRIT	1200	S.Marín	1.18.45	11.34
16/ENE. HOTU MATUA	1600	K. Espina	1.56.02	11.20
24/ENE. KIASORA	1600	Anyelo Rivera	1.46.22	11.99
21/ENE. NEW EMPIRE	1860	H.Ochoa	2.12.32	11.11
14/ENE. NEW EMPIRE	1600	H.Ochoa	1.51.56	10.93
24/ENE. NOCHE SUBLIME	1600	Rafael Cisternas	1.51.69	11,06
23/ENE. SALTO ETERNO	1600	G.Aros	1.52.93	11.55
16/ENE. SALTO ETERNO	1600	G. Aros	1.57.01	11,87
21/ENE. WALLACE	1400	Aprendiz	1.38.22	11,12
14/ENE. WALLACE	1400	Aprendiz	1.42.32	12,99

OPCIONES

(9) APOLO REY
(10) CREATED
(16) TEAO

Lanzamiento y Sorteo De Partidas Para El Máximo Desafío

Con alta concurrencia el pasado Viernes 23 de Enero se llevó a cabo la tradicional Gala de Lanzamiento y Sorteo de Partidas para El Derby. La ocasión sirvió para la premiación de los mejores de 2025 y contó además con el show de Stefan Krammer.

POZO EST.: TRIFECTA $ 8.000.000-GRAN SUPER. Nº 3 $ 3.000.000-DOBLE ZAFE Nº 3 $ 3.000.000 * PREMIOS

1.000 — PISTA PASTO

23ª — 20:20 horas — 386

2a ETAPA GRAN TRIPLE DE MIL Nº 2.- ENGANCHE
Ganador, Segundo, Tercero, Exacta, Quinela, Trifecta, Gran Superfecta Nº 3 $ 200, **6ª ETAPA PICK6 Nº 2**

Premio:
FORTINO (2023)
4ª Serie. Indice 12 - 8.
Para todo caballo. Handicap.

1ER $	1.450.000
2DO $	290.000
3ER $	145.000
4TO $	72.500

DOBLE DEL ZAFE Nº 3 $ 2.000 COMBINA CON LA 24ª

Gral.: 1º 2º 3º 4º nt cc VSC: 1º 2º 3º 4º nt cc Regular, Barrosa o Pesada: 1º 2º 3º 4º nt cc S. Ganadas $

1

N 7 6 3 6 26 48 — 7 6 3 6 23 45 — C2 0 0 0 1 1 2 — $ 16.926.000

NEGRA FINA 5 56 1 — Felipe Henriquez (13) 9
h.m Exaggerator y Muy Euforica — Osvaldo Urbina — rojo faja amar. mgs rojo brazs. — Luz Rencoret
por Sadlers Congress (H. Doña Icha) — V1 — negro g. amar. rojo listada

11ene26	420	1100	Vna	10º		7	58	Mala Memoria	1:09:79	(10)	56	Ignacio Valdivia	$4	14-8	149	1
05nov25	421	1100	Vna	8º	*17	3/4	55	Quebec Joy (arg)	1:08:19	(13)	54	Fabian Medina	$34	20-13	4331	5
29oct25	423	1100	Vna	6º		10	57	Vive Le Roi	1:08:39	(14)	58	Axel Alvarez	$10	15-10	4235	3
22oct25	424	1100	Vna	10º		13 3/4	58	Magic Flame	1:08:36	(15)	55	Fabian Medina	$21	22-12	4138	3
23jun25	**422**	**1100**	**Vna**	**1º**		**5 1/4**	**60**	**El Gran Pirata**	**1:07:31**	**(13)**	**57**	**Benjamin Sancho**	**$6**	**19-11**	**2439**	**3**

2

N 1 0 4 3 5 13 — 1 0 3 1 2 7 — V4 0 0 0 0 0 0 — $ 2.800.200

TIGRE DE FUEGO 3 56 2 — Carlos E. Urbina 9
m.c The Mighty Tiger y Priya — Victor Moris — rojo, faja y brazaletes verdes. — Haras Sumaya
por Tiznow (H. Sumaya) — V8

14ene26	462	1100	Vna	13º		20 1/4	58	Nadie Me Cree	1:08:70	(10)	57	Rafael Cisternas	$6	11-7	175	2
17dic25	468	1100	Vna	9º		6 3/4	57	Janstar	1:09:07	(11)	57	Rafael Cisternas	$2	12-10	4925	5
27nov25	464	1000	Hna	3º		4	57	Me Veo Contento	0:55:95		57	Darien Cheuque	$9	Cond.	4629	10
20nov25	465	1000	Hna	5º		2 1/2	55	Leviño (arg)	0:57:06	(11)	55	Rafael Cisternas	$4	12-11	4540	11
18ago25	470	1100	Vna	1º		1	53,5	Decidete	1:08:25		57	Felipe Henriquez	$3	Cond.	3237	6

3

N 6 8 6 6 43 69 — 0 0 0 0 5 5 — V2 H3 0 0 0 0 0 0 — $ 16.047.500

TREN DE LA QUINTA 6 55 3 — Diego Carvacho 8
m.c El Farrero y Majestuosa Niña — Wilfredo Mancilla — verde, franja y gorra morado. — Lam
por Soldier Of Fortune (H. Masaiva) — V8

11ene26	424	1000	Vnp	9º	*	14	56,5	Hooteroad	0:57:66	(9)	57	Diego Carvacho	$11	11-7	147	12
24dic25	423	1100	Vna	10º		11 3/4	58	Wings Of Fire	1:08:53	(10)	57	Jose D. Villagran	$71	11-9	5018	6
03dic25	428	1100	Vna	10º		13	58	El Oportuno	1:08:58	(11)	57	Diego Carvacho	$33	12-11	4718	3
26nov25	434	1100	Vna	11º		9 1/4	57	Mister E	1:09:39	(12)	55	Diego Carvacho	$52	17-11	4618	8
03ago25	**431**	**1000**	**Cbp**	**1º**		**1**	**56**	**Brego**	**1:00:54**	**(9)**	**58**	**Gerard Rodriguez**	**$6**	**9-6**	**3039**	**5**

4

N 1 4 4 0 10 19 — 0 0 0 0 4 4 — H5 C3 0 0 0 0 0 0 — $ 6.100.000

HIPATIA 3 56 4 — Nicolas Ramirez 9
h.m Mustaaqeem (aus) y Island In The SunMarcos Contreras — rojo, estrellas y — Guerrero De La Vida
por Galileo (ire) (H. Matriarca) — V3 — brazaletes negro.

21ene26	402	1000	Vnp	5º		6 1/2	58	Hooteroad	0:57:71	(10)	55	Rodolfo Fuenzalida	$17	16-8	266	8
11ene26	395	1000	Vnp	5º		9	56,5	Hooteroad	0:57:66	(11)	58	Rodolfo Fuenzalida	$47	11-7	147	11
04ene26	400	1000	Vnp	8º		8	58	Jerusa	0:57:80	(12)	58	Jose Eyzaguirre	$24	15-8	34	5
24dic25	400	1100	Vna	10º		13 1/4	56	Vida Salvaje	1:08:86	(13)	57	Jose Eyzaguirre	$31	14-12	5019	5
29ago25	**395**	**1000**	**Cna**	**1º**		**3 3/4**	**55**	**Alqaswa**	**0:59:18**		**55**	**Nicolas Ramirez**	**$3**	**Cond.**	**3388**	**8**

5

N 2 3 3 3 11 22 — 0 0 0 0 2 2 — 0 0 0 0 0 0 — $ 6.287.150

MERADONNA 4 58 5 — Maximiliano Salinas 11
h.c Boboman y Mera Mera — Braulio Gomez — rojo, estrellas blanco, mangas — Corral Quellon
por Malek (H. Claudio Saide A.) — V2 — a cuadritos,gorra blanco,estrellas blanc

07ene26	451	1100	Vna	9º	*	Lejos	58	Petit Air	1:09:27	(12)	58	Sebastian Marin	$15	12-8	77	9
31dic25	456	1100	Vna	14º	*96	1/2	58	Gracia Clasica	1:08:44	(13)	55	Johan Gonzalez	$35	21-13	5106	8
20nov25	446	1000	Hna	2º		1 1/2	55	Leviño (arg)	0:57:06	(11)	55	Gerard Rodriguez	$15	12-11	4540	6
13nov25	446	1000	Hna	4º		2	55	La Chucky Trini	0:57:58	(11)	56	Gerard Rodriguez	$11	11-8	4435	12
06nov25	**452**	**1000**	**Hna**	**1º**		**Cbz**	**60**	**Tordilla Divina**	**0:57:72**	**(7)**	**55**	**Gerard Rodriguez**	**$7**	**14-6**	**4318**	**3**

6

N 12 10 9 9 39 79 — 12 10 9 9 39 79 — V2 0 0 1 0 7 8 — $ 26.795.750

OSCURO Y SALVAJE 7 58 6 — Felipe Tapia (5) 11
m.n Viscount Nelson y Puff — Carlos Vasquez — blanco, mangas y gorra — Doña Sofia
por Indian Lodge (H. Don Alberto) — V5 — con lunares negros

14ene26	447	1000	Vnp	2º		3/4	60	Soul Queen	0:57:37	(10)	60	Felipe Tapia	$5	11-2	171	6
04ene26	449	1300	Vnp	1º		1 3/4	59	Conducta Infame	1:18:70	(5)	58	Felipe Tapia	$11	7-1	38	7
17dic25	450	1100	Vna	2º		1 3/4	58	Lobelius	1:09:52	(4)	57	Felipe Tapia	$7	5-4	4924	8
03dic25	449	1100	Vna	4º	*	3 1/2	57	Concluyente	1:09:03	(5)	58	Felipe Tapia	$6	5-4	4719	4

Gral.: 1º 2º 3º 4º nt cc VSC: 1º 2º 3º 4º nt cc Regular, Barrosa o Pesada: 1º 2º 3º 4º nt cc S. Ganadas $

7

N 2 5 1 3 22 33 0 0 0 0 1 1 H4 0 0 0 0 0 0 $ 6.330.500

MORINGA 4 57 7 — Hugo Ochoa 10

h.c Seeking The Dia y Mujer De SecretosVictor Caballeria — **rojo estrellas y brazaletes** — **Los Caleranos**

por Holy Roman Emperor (H. Don Alberto) V4 — **blanco gorra en cascos**

04ene26	440	1100	Vna	11º	12	1/2	56	Viene Puelche	1:08:62(11)	59	Sebastian E. Gonzalez	$6	14-6	40	11
19dic25	437	1200	Cna	2º		3	56	Juno	1:10:94 (9)	56	Jaime Medina	$5	10-7	4960	2
05dic25	443	1000	Cna	7º	3	3/4	56	Charles Atlas	0:59:13(10)	55	Nicolas Ramirez	$16	12-10	4743	11
21nov25	439	1200	Cna	2º	1	1/4	54	Casual Vision	1:12:08 (8)	57	Nicolas Ramirez	$8	8-5	4556	9
27jun25	**440**	**1300**	**Cnp**	**1º**	***1/2**	**Cbz**	**58**	**Galway Girl**	**1:18:52(7)**	**56,5**	**Gerard Rodriguez**	**$10**	**9-3**	**2471**	**2**

8

N 1 1 2 2 8 14 1 1 2 2 8 14 V11 H8 C10 0 0 0 0 2 2 $ 7.495.000

NOEL 3 55 8 — Joaquin Herrera 8

m.a Viscount Nelson y Securitas — **Carlos Vasquez** — **blanco, mangas y gorra** — **Doña Sofia**

por Rock Of Gibraltar (H. Don Alberto) V5 — **con lunares negros**

21ene26	453	1000	Vnp	3º		5	58	Hooteroad	0:57:71 (8)	53,5	Joaquin Herrera	$4	16-8	266	4
11ene26	450	1000	Vnp	6º	9	3/4	56,5	Hooteroad	0:57:66 (9)	57	Joaquin Herrera	$3	11-7	147	8
08oct25	452	1100	Vna	10º	*12	3/4	57	The Great Dany	1:08:45(13)	57	Piero Reyes	$32	19-11	3941	10
01oct25	453	1100	Vna	12º	*11	1/2	57	No Pain No Gain	1:08:69(14)	56	Felipe Tapia	$35	16-12	3843	14
19mar25	**456**	**1000**	**Vnp**	**1º**	*****	**2 1/4**	**57**	**King Octopus**	**0:58:24**	**57**	**Jaime Medina**	**$2**	**Cond.**	**1049**	**9**

9

N 3 1 0 2 13 19 0 0 0 0 3 3 V2 0 0 0 0 0 0 $ 8.067.000

SANNA R-3 4 57 9 — Guillermo A. Perez 10

h.a Grand Daddy y Kolinda — **Osvaldo Urbina** — **solf, estrella turquesa manga** — **Doña Icha**

por Layman (H. Doña Icha) V1 — **solf, y turquesa en ruedas, g. solferino**

08oct25	430	1100	Vna	11º	*20	1/2	57	The Great Dany	1:08:45(14)	58	Benjamin Sancho	$43	19-11	3941	3
15sep25	430	1100	Vna	12º	12	1/4	58	Hendricks	1:08:60(15)	57	Diego Carvacho	$40	18-12	3650	10
18ago25	434	1200	Vna	9º	10	1/4	59	A Ver Si Puedo	1:15:10	53	Diego Carvacho	$49	Clasi.	3242	7
09ago25	430	1200	Hna	10º		10	55	Lady Manu	1:10:71(17)	54	Piero Reyes	$12	19-17	3116	11
29mar25	**437**	**1200**	**Hna**	**1º**		**Cbz**	**56**	**Ana Liza**	**1:11:65(13)**	**56**	**Nicolas Molina**	**$12**	**13-12**	**1199**	**1**

10

N 2 6 1 2 17 28 1 1 0 1 11 14 V2 H2 C4 0 0 0 0 0 0 $ 10.584.500

CLAU THE GOLD 4 56 10 — Jorge Zuñiga 9

h.a Dubai Sky y Bet The Gold — **Jose Araya** — **solferino,cruz de malta negro,** — **Lady Manchas Negras**

por Irish Brother (H. Las Araucarias) V5 H1 C7 — **mangas solferino,brazaletes y gorra negr**

14ene26	470	1100	Vna	10º	13	3/4	58	Nadie Me Cree	1:08:70(10)	57	Cristian Bobadilla	$140	11-7	175	6
11ene26	470	1100	Vna	11º	8	1/4	58	Mala Memoria	1:09:79(11)	57	Moises A. Donoso	$96	14-8	149	8
31dic25	480	1100	Vna	10º		15	57	Desprolijo	1:09:39(12)	58	Moises A. Donoso	$103	12-10	5100	3
24dic25	480	1100	Vna	9º	11	3/4	56	Vida Salvaje	1:08:86(13)	57	Sebastian Marin	$36	14-12	5019	2
05oct25	**470**	**1000**	**Cnp**	**1º**		**1**	**54**	**Scandinava**	**0:57:33(5)**	**55**	**Victor Cifuentes**	**$2**	**7-4**	**3896**	**3**
05jun24	**471**	**1000**	**Vnp**	**1º**		**3 1/4**	**55,5**	**La Ruta De Todos**	**0:58:09**	**55**	**Hugo Ochoa**	**$5**	**Cond.**	**2138**	**4**

11

N 10 10 8 11 77 116 1 0 0 0 6 7 V1 C1 0 0 0 0 0 0 $ 34.056.000

ALTO FOREVER 7 58 11 — Tomas Seith (10) 12

m.m Ivan Denisovich y Kendora — **Gabriel Reyes I.** — **negro y verde en ruedas,mangas** — **Palestina**

por Sageburg (H. Don Alberto) V1 — **y gorra blanco y rojo en ruedas.**

12ene26	481	1000	Cnp	13º		8	56	Fantastic Dream	0:57:82(13)	57,5	Oscar Ulloa	$4	14-10	140	9
19dic25	471	1100	Cnp	7º		11	58	Tres Principes	1:03:37(14)	57	Gerard Rodriguez	$7	17-11	4958	7
07dic25	482	1000	Cnp	3º	*	2 3/4	57	Palacete	0:57:20(13)	55	Sebastian E. Gonzalez	$11	15-11	4785	15
01dic25	477	1000	Cnp	4º		2 3/4	55	El Legendario	0:59:14(13)	58	Sebastian E. Gonzalez	$4	13-8	4695	6
21abr25	**490**	**1000**	**Cnp**	**1º**		**Pcz**	**55**	**Crocked**	**0:57:33(16)**	**59**	**Javier I. Guajardo**	**$3**	**17-11**	**1502**	**5**
06feb22	**460**	**1000**	**Vnp**	**1º**		**Pcz**	**56**	**Shanghai Express**	**0:57:80(10)**	**57,5**	**Kevin Espina**	**$17**	**10-9**	**497**	**4**

12

N 3 5 1 3 27 39 2 5 1 1 11 20 V2 H2 C2 0 0 0 0 0 0 $ 5.894.600

CALA DE ORO 4 55 12 — Miguel Gutierrez (1) 8

h.c Mendelssohn (usa) y Caprichosa Artista Cristobal Gonzalez — **naranja, franja y puños** — **Charito**

por Mastercraftsman (H. Don Alberto) V1 C5 — **dorado, gorra a cuadros.**

21ene26	409	1000	Vnp	2º	*	2 1/4	58	Lady Lumber	0:58:35 (7)	58	Miguel Gutierrez	$6	7-2	271	6
11ene26	407	1000	Vnp	2º		1 3/4	58	Soul Queen	0:58:17 (6)	58	Miguel Gutierrez	$4	6-2	143	6
04ene26	405	1000	Vnp	5º		3	58	Last Gamble	0:57:75 (7)	57	Miguel Gutierrez	$11	8-6	41	14
31dic25	414	1100	Vna	4º		6	58	Tanytus	1:09:20 (8)	57	Miguel Gutierrez	$5	9-8	5101	11
24nov25	**405**	**1100**	**Vna**	**1º**		**3 1/4**	**57**	**Afirmate Gato**	**1:10:49 (1)**	**57**	**Miguel Gutierrez**	**$12**	**1-1**	**4602**	**7**

13

N 1 0 0 2 4 7 0 0 0 0 0 0 H2 C3 0 0 0 0 0 0 $ 4.457.450

DON ALFONSO R-9 3 55 13 — Nicolas Molina 8

m.m Alfonso (usa) y Azucar Rubia — **Osvaldo Urbina** — **rosado,mangas rosado y** — **Luis Urbina H.**

por Competitive Edge (H. Doña Icha) V1 — **verde listado, gorra en ruedas**

02ago25	493	1000	Hba	7º	*	12	57	Rin Rin Ra	0:56:17	57	Victor Cifuentes	$4	Cond.	3007	5
14jun25	496	1000	Hna	4º		3 1/4	57	Indian Pirate	0:56:52	57	Victor Cifuentes	$2	Cond.	2297	3
05jun25	493	1000	Hna	1º		4 1/2	57	Jimbo	0:56:25	57	Victor Cifuentes	$3	Cond.	2158	10
26abr25	485	1200	Hna	14º	*29	1/4	57	Arturo Roberto	1:11:93	57	Javier I. Guajardo	$13	Cond.	1583	9

Gral.: 1º 2º 3º 4º nt cc VSC: 1º 2º 3º 4º nt cc Regular, Barrosa o Pesada: 1º 2º 3º 4º nt cc S. Ganadas $

14 BETTOLINA

N 4 8 5 1 9 27 — 4 8 5 1 9 27 — V5 M1 0 0 0 0 0 0 — $ 12.760.000

4 58 14 — Piero Reyes (8) 12

h.a Irish Brother y Bettola — Ximeno Urenda — blanco, rombo azul, mangas — Pégaso

por Merchant Of Venice (H. Las Araucarias) — V4 — y gorra blanco, rombos azul.

19ene26	472	1100	Vna	2º		1/2	58	Roglic	1:09:32	(11)	57	Piero Reyes	$5	12-8	248	1
04ene26	473	1000	Vnp	4º		3	58	Jerusa	0:57:80	(12)	58	Piero Reyes	$2	15-8	34	8
24dic25	470	1100	Vna	3º		2 1/2	56	Vida Salvaje	1:08:86	(12)	56,5	Piero Reyes	$5	14-12	5019	6
17dic25	474	1100	Vna	2º	*	3/4	57	Janstar	1:09:07	(11)	57	Piero Reyes	$21	12-10	4925	4
26nov25	**474**	**1100**	**Vna**	**1º**		**1/2**	**56**	**Breezy Star**	**1:09:20**	**(8)**	**55,5**	**Piero Reyes**	**$34**	**11-8**	**4619**	**3**

15 GUAPA PORTEÑA

N 2 2 3 3 3 13 — 2 2 3 3 3 13 — V8 H7 C4 0 0 0 0 0 0 — $ 4.070.000

3 56 15 — Gerard Rodriguez (6) 9

h.m Sumerio y Guapa Criolla — Maximo Silva — negro y turquesa listado, — Winman

por Newfoundland (No Registrado) — V3 — mangas turquesa, lista y gorra negro.

04ene26	450	1000	Vnp	3º		2 3/4	58	Jerusa	0:57:80	(9)	55	Nelson Rojas	$10	15-8	34	4
24dic25	453	1100	Vna	1º	*1/2	Pcz	57	Gran Cafrune	1:09:40	(6)	58	Gerard Rodriguez	$4	6-4	5020	1
17dic25	454	1100	Vna	5º		6	57	Nadie Me Cree	1:09:19	(7)	57	Benjamin Sancho	$7	8-7	4920	13
10dic25	456	1500	Vnp	7º	* 7	3/4	57	Millanvilu	1:32:50		57	Felipe Henriquez	$23	Clasi.	4816	6

16 SPOTTER

N 1 1 1 0 3 6 — 0 0 1 0 3 4 — V5 H1 C2 0 0 0 0 0 0 — $ 4.230.000

3 58 16 — Sebastian E. Gonzalez 11

m.c Patternrecognition y La Paz Interior — Wilfredo Mancilla — rosado, lunares y gorra negros. — Maquehua

por Gemologist (No Registrado) — V8

21ene26	495	1000	Vnp	8º	*13	1/4	58	Hooteroad	0:57:71	(12)	57	Benjamin Troncoso	$7	16-8	266	2
31dic25	491	1100	Vna	13º		18	58	Gracia Clasica	1:08:44	(13)	55	Carlos E. Urbina	$11	21-13	5106	7
15sep25	512	1200	Vna	6º	10	1/2	57	Insistentemente	1:15:88		57	Nicolas Ramirez	$4	Clasi.	3646	3
21ago25	512	1000	Hna	1º		3/4	57	Jinzo	0:56:74		57	Nicolas Ramirez	$2	Cond.	3267	4

CONTRATIEMPOS

NEGRA FINA	**05/11/2025**	**encajonado(a) en la curva**
TREN DE LA QUINTA	**11/01/2026**	**se abrió al partir**
MERADONNA	**07/01/2026**	**mañoseó en el curso de la carrera**
	07/01/2026	**suspendido el f.s. por su mala carrera.**
	31/12/2025	**se fue de punta en la curva**
OSCURO Y SALVAJE	**03/12/2025**	**saltó hacia adentro al partir**
MORINGA	**27/06/2025**	**cargado(a) en las últimas distancias**
NOEL	**08/10/2025**	**cargado y cortada su linea en las primeras distancias**
	01/10/2025	**saltó hacia arriba al partir**
SANNA	**08/10/2025**	**se fue de punta en los 900 metros**
ALTO FOREVER	**07/12/2025**	**se cargó en tierra derecha**
CALA DE ORO	**21/01/2026**	**cortada su línea de carrera en las primeras distancias**
DON ALFONSO	**02/08/2025**	**cargado al partir**
	26/04/2025	**saltó hacia adentro al partir**
BETTOLINA	**17/12/2025**	**se abrió los últimos 300 metros**
GUAPA PORTEÑA	**24/12/2025**	**saltó hacia afuera al partir**
	10/12/2025	**mañoseó en el curso de la carrera**
SPOTTER	**21/01/2026**	**se cargó al partir**
	21/01/2026	**cortada su línea de carrera en los 200 metros**

MANDIL / DIV. PROBABLE	
1	31,0
2	31,0
3	31,0
4	11,0
5	31,0
6	9,0
7	31,0
8	2,5
9	31,0
10	5,0
11	11,0
12	31,0
13	31,0
14	7,0
15	31,0
16	31,0

SELECCION DE APRONTES

24/ENE.	CLAU THE GOLD	800	Sebastián Marin	0.48.76	11.63
24/ENE.	DON ALFONSO	800	Moisés Donoso	0.50.67	12.03
24/ENE.	NEGRA FINA	700	Moises Donoso	0.42.31	11.62
03/ENE.	NEGRA FINA	400	Aprendiz	0.23.12	Partidor
24/ENE.	SANNA	800	Cistian Bobadilla	0.47.02	11.14
17/ENE.	SANNA	800	Aprendiz	0.48.57	11.58

OPCIONES

(8) NOEL
(10) CLAU THE GOLD
(14) BETTOLINA

ACTUACIONES ANTERIORES EN ESTE HIPODROMO Y DISTANCIA

NEGRA FINA

19feb25	423	Vnp	3º		3	55	Varese	0:57:81	(4)	56	Jaime Medina	$2	6-2	640	7
05feb25	421	Vnp	2º		2	58	Oscuro Y Salvaje	0:57:19	(3)	55	Jaime Medina	$3	6-2	465	8
15ene25	417	Vnp	3º		3	54	Jerusa	0:57:00	(3)	55	Jaime Medina	$4	7-2	199	4
05ene25	420	Vnp	3º		3	56	Gran Morron	0:58:39	(3)	54	Ignacio Valdivia	$2	7-3	50	6

OSCURO Y SALVAJE

04ago25	446	Vblp	6º		6 3/4	55	My Gran Tommy	0:59:85	(7)	57	Felipe Tapia	$6	8-5	2953	7
02abr25	448	Vnp	7º		4	59	Gran Morron	0:57:24	(11)	58	Felipe Tapia	$5	12-6	1229	9
05mar25	446	Vnp	3º		3	57	Jerusa	0:57:61	(11)	57	Benjamin Sancho	$4	16-9	847	5
05feb25	447	Vnp	1º		2	55	Negra Fina	0:57:19	(6)	58	Benjamin Sancho	$3	6-2	465	10

NOEL

19mar25	456	Vnp	1º	*	2 1/4	57	King Octopus	0:58:24		57	Jaime Medina	$2	Cond.	1049	9
05mar25	456	Vnp	4º	*	1	55	Poor Smell	0:58:62		56	Felipe Tapia	$3	Cond.	845	9
19feb25	454	Vnp	2º	*	VP	57	Altobello	0:59:15		56	Felipe Tapia	$7	Cond.	633	8
12ene25	453	Vnp	4º	*	1 3/4	57	Duque De Kent	0:58:64		57	Felipe Tapia	$11	Clasi.	183	6

CLAU THE GOLD

05ene25	466	Vnp	13º		10 3/4	56	Algo Le Paso	0:57:28	(12)	58	Jaime Medina	$8	14-8	62	15
05jun24	471	Vnp	1º		3 1/4	55,5	La Ruta De Todos	0:58:09		55	Hugo Ochoa	$5	Cond.	2138	4
15may24	472	Vnp	4º	*	3	55	La Chiconita	0:58:84		55	Jorge Zuñiga	$4	Cond.	1832	5
10abr24	482	Vnp	7º	*	5 3/4	55,5	Bettolina	0:58:86		55	Jorge Zuñiga	$2	Cond.	1328	2

ALTO FOREVER

05feb23	472	Vnp	6º	*	6 1/4	61	Happy Moment	0:57:21	(17)	59	Kevin Espina	$7	20-9	454	14
08ene23	468	Vnp	7º		6	60	Negrita Andrea	0:58:03	(18)	59	Guillermo A. Perez	$6	21-11	80	1
23feb22	n.s.p	Vnp	8º	*	6 1/2	53	Must Delia	0:57:65	(13)	58	Cristian Salinas	$9	19-7	792	12
06feb22	460	Vnp	1º		Pcz	56	Shanghai Express	0:57:80	(10)	57,5	Kevin Espina	$17	10-9	497	4

CALA DE ORO

16jul25	409	Vnp	2º	*	Pcz	57	Small	0:57:72		51	Fernando J. Moreno	$4	Cond.	2734	3

BETTOLINA

06ago25	472	Vnp	2º	*	1 1/2	51,5	Il Sodoma	0:57:99	(13)	55	Piero Reyes	$7	22-9	3054	9
21jul25	475	Vnp	2º	*	3/4	59	California Spring	0:57:18	(11)	59	Guillermo A. Perez	$2	11-3	2841	4
09jul25	475	Vnp	2º		3/4	61	Soul Queen	0:58:08	(10)	56	Guillermo A. Perez	$3	19-8	2634	6
25jun25	472	Vnp	3º		2	57	California Spring	058:79	(10)	58	Piero Reyes	$4	15-5	2455	13

SPOTTER

12ene25	506	Vnp	3º		1/2 Pcz	57	Duque De Kent	0:58:64		57	Nicolas Ramirez	$2	Clasi.	183	4

POZO EST.: TRIFECTA $ 10.000.000-GRAN SUPER. N°4 $ 3.000.000-DOBLE ZAFE FINAL $ 4.000.000 * PREMIOS

1.000 — PISTA PASTO

24ª 20:55 horas 387

3a ETAPA GRAN TRIPLE DE MIL Nº 2.- ENGANCHE
Ganador, Segundo, Tercero, Exacta, Quinela, Trifecta, Gran Superfecta Nº 4 $ 200

Premio:
KAY ARMY (2024)
6ª Serie. Indice 3 - 2.
Para todo caballo. Handicap.

1ER	$ 1.350.000
2DO	$ 270.000
3ER	$ 135.000
4TO	$ 67.500

DOBLE DEL ZAFE FINAL $ 2.000 COMBINA CON LA 25ª

Gral.: 1º 2º 3º 4º nt cc VSC: 1º 2º 3º 4º nt cc Regular, Barrosa o Pesada: 1º 2º 3º 4º nt cc S. Ganadas $

1

N 3 4 3 3 24 37 — 3 4 3 3 19 32 — H2 0 0 0 0 1 1 — $ 5.680.000

GLADIATORE 4 57 1 — Fabian Medina (1) 2
m.c Mendelssohn (usa) y Plaza De IndiasGabriel Reyes — amarillo, hombreras y brazaletes azul. — Doña Armanda
por Indy Dancer (H. Don Alberto)

19ene26	474	1100	Vna	2º		2 1/2	57	One Vision	1:10:43	(1)	57	Guillermo A. Perez	$2	1-1	250	3
11ene26	472	1100	Vna	4º		3	57	Lorenz Black	1:10:09	(1)	57	Gerard Rodriguez	$5	1-1	150	11
31dic25	470	1100	Vna	6º		4 1/2	57	Lilybeth	1:10:04	(2)	57	Lesly Gonzalez	$11	2-2	5105	5
24dic25	470	1100	Vna	6º		8	57	Muy Avispada	1:10:45	(3)	57	Lesly Gonzalez	$62	7-3	5012	9
26nov25	**477**	**1100**	**Vna**	**1º**		**1/2**	**57**	**Te Canto A Ti**	**1:10:04**	**(1)**	**57**	**Guillermo A. Perez**	**$16**	**6-1**	**4605**	**7**

2

N 2 1 1 2 30 36 — 0 1 1 0 8 10 — V4 0 0 0 0 0 0 — $ 8.731.000

IMPERIO BABILONICO 4 57 2 — Carlos E. Urbina 2
m.m Classic Empire (usa) y Nevada Kitty Victor Moris — blanco, rombos negro, mangas y gorra verde limon. — A Lo Caballero
por Congrats (H. Las Camélias) V8

21ene26	452	1000	Vnp	2º	*	1/2	57,5	Rezagado	0:59:10	(1)	57	Carlos E. Urbina	$7	1-1	265	1
14ene26	452	1000	Vnp	6º		3	57	Sexta Feira	0:59:33	(1)	57	Claudio Poblete	$13	4-1	162	9
04ene26	451	1000	Vnp	9º		9 1/2	57	Di Luna	0:58:67	(1)	57	Alvaro Apablaza	$7	1-1	24	9
22dic25	450	1100	Vna	7º		10 1/4	57	El Odioso (arg)	1:09:95	(1)	57	Alvaro Apablaza	$23	1-1	5004	9
04jul25	**468**	**1100**	**Cnp**	**1º**		**2 1/4**	**55**	**Dubai Wind**	**1:04:09**	**(9)**	**54**	**Nicolas Molina**	**$6**	**12-9**	**2584**	**14**

3

N 1 0 1 1 8 11 — 1 0 1 1 8 11 — V4 C1 0 0 0 0 0 0 — $ 1.810.000

VELETA DE PROA 3 57 3 — Rodolfo Fuenzalida 2
h.c Palm Springs (usa) y Esperandoa MarilynRafael Bernal T. — burdeo, cruz de lorena, lista y gorra negro. — Cinerarias
por Strong Mandate (Eduardo Garcia Barrio) V2

19ene26	418	1100	Vna	8º		7	58	Nalhuitad	1:09:37	(3)	56	Rodolfo Fuenzalida	$33	5-3	256	4
31dic25	412	1100	Vna	9º		8 1/4	57	Conducta Infame	1:10:22	(4)	58	Rodolfo Fuenzalida	$17	4-3	5107	11
17dic25	409	1100	Vna	11º		13 1/2	58	Lobelius	1:09:52	(5)	58	Joaquin Herrera	$6	5-4	4924	13
26nov25	412	1100	Vna	8º	*10	3/4	56	Mipipo	1:09:42	(6)	57	Joaquin Herrera	$2	7-5	4614	8
20ago25	**412**	**1100**	**Vna**	**1º**	*	**2 1/2**	**53**	**A Lo Mejor**	**1:11:36**		**53**	**Juan Tapia**	**$4**	**Cond.**	**3252**	**6**

4

N 1 1 2 2 27 33 — 0 0 0 0 0 0 — V1 0 0 0 0 0 0 — $ 2.356.500

DOLCE AMARENA 4 57 4 — Moises A. Donoso 2
h.c Robert Bruce y Costiera Amalfi Eduardo Donoso — verde,"v" bco,estrellas verde,m bco,doble braz vrde,g vrde,estrellas bcó — Si Nos Organizamos
por Seeking The Dia (H. Martino) V5

02ene26	436	1000	Cna	11º	*	8 1/2	54	El Nene	0:59:73	(3)	53	Jesus Pimentel	$107	7-3	42	12
05dic25	438	1000	Cna	13º	*16	1/2	56,5	My Richard	0:59:08	(4)	57	Jesus Pimentel	$79	4-3	4742	4
28nov25	447	1000	Cna	13º	*13	1/4	56	Aclis	0:59:55	(5)	57	Jesus Pimentel	$22	5-4	4640	7
17nov25	444	1000	Cna	7º		4 1/2	56	Achaplina	0:59:39	(6)	57	Jesus Pimentel	$27	6-1	4498	2
24oct25	**443**	**1000**	**Cna**	**1º**		**2 1/4**	**57**	**Rucia Del Doc**	**1:01:58**	**(1)**	**57**	**Jesus Pimentel**	**$3**	**1-1**	**4165**	**11**

5

N 9 9 6 3 38 65 — 7 7 4 2 33 53 — V5 M1 2 1 0 0 0 3 — $ 27.997.500

OURO 6 58 5 — Piero Reyes (1) 3
m.c Practical Joke y Oradora Carlos Vasquez — azul, banda blanco y rojo mangas blanco, gorra en cascos. — Hermanos
por Powerscourt (H. Paso Nevado) V5

14ene26	449	1000	Vnp	7º		4	57	Sexta Feira	0:59:33	(4)	59	Piero Reyes	$5	4-1	162	10
11ene26	451	1000	Vnp	1º		Nariz	57	Pazzelle	0:59:00	(1)	57	Piero Reyes	$2	1-1	142	10
04ene26	452	1000	Vnp	6º	*	8	57	Soul Queen	0:57:88	(1)	57	Piero Reyes	$4	2-1	37	3
22dic25	450	1100	Vna	9º		13 3/4	57	El Espia	1:09:80	(1)	57	Piero Reyes	$13	1-1	4996	6

6

N 1 4 2 1 13 21 — 1 4 2 1 12 20 — V1 0 0 0 0 0 0 — $ 2.807.500

PRESUMIDA FLAME 3 58 6 — Israel Villagran 3
h.c Flameaway (can) y Empress Lucy Marcos Contreras — rojo, estrellas y brazaletes negro. — Guerrero De La Vida
por Treasure Beach (H. Macul) V3

21ene26	402	1000	Vnp	4º	*	4	58	Lady Lumber	0:58:35	(4)	55,5	Israel Villagran	$31	7-2	271	8
14ene26	402	1100	Vna	8º		12 1/4	57	Bone Less	1:10:13	(5)	57	Rodolfo Fuenzalida	$12	6-4	166	2
07ene26	405	1000	Vnp	1º	*	1 1/4	57	Candy Dubai	0:59:72		57	Joaquin Herrera	$24	Cond.	73	6
31dic25	410	1100	Vna	2º		Pcz	53,5	Stormy Lucky	1:11:65		57	Joaquin Herrera	$3	Cond.	5097	4

Gral.: 1º 2º 3º 4º nt cc VSC: 1º 2º 3º 4º nt cc Regular, Barrosa o Pesada: 1º 2º 3º 4º nt cc S. Ganadas $

7 — PRINCESA TROYANA 3 58 7 — Gonzalo Ulloa 3

N 1 0 1 0 7 9 — 1 0 1 0 6 8 — V1 0 0 0 0 0 0 — $ 4.000.000

h.c Rydilluc y Briseida — Osvaldo Urbina — rojo,faja blanco,triangulo verde — Habbaki
por Monthir (H. San Patricio) — V1 — mgas rojo,braz bco,gorra a cuadritos.

04ene26	415	1000	Vnp	7º	12 1/2	58	Irish Band	0:58:63 (4)	57	Jaime Medina	$5	5-2	26	3
29sep25	417	1100	Vna	12º	19 1/2	58	Ya Silio	1:08:25 (8)	55	Miguel Gutierrez	$73	11-8	3819	8
27ago25	415	1100	Vna	16º	17 1/2	55	Breezy Star	1:08:46 (9)	58	Joaquin Herrera	$17	9-6	3362	16
12may25	415	1200	Vna	8º	30 3/4	57	Salado	1:15:37	55,5	Marco Morales	$34	Clasi.	1815	5
09abr25	**420**	**1000**	**Vnp**	**1º**	**Nariz**	**57**	**Compostelana**	**0:59:03**	**57**	**Moises A. Donoso**	**$8**	**Cond.**	**1326**	**6**

8 — PRIMO HAPPY 4 57 8 — Benjamin Sancho (1) 2

N 6 6 5 12 37 66 — 6 6 5 12 36 65 — V5 H6 C1 1 0 0 0 2 3 — $ 12.000.000

m.a Good Samaritan (usa) y Happy HomeWilfredo Mancilla — verde,cruz de lorena — Leontina
por Newfoundland (H. San Ignacio) — V8 — blanca, mangas y gorra rojas

21ene26	442	1100	Vna	3º	5	58	Xenotes	1:09:34 (2)	55,5	Benjamin Sancho	$21	5-2	274	3
14ene26	440	1000	Vnp	2º	*1/2	Pcz57	Sexta Feira	0:59:33(-5)	57	Benjamin Sancho	$7	4-1	162	11
11ene26	445	1000	Vnp	4º	2 1/2	57	Ouro	0:59:00 (1)	57	Jose Cueto	$15	1-1	142	5
04ene26	442	1000	Vnp	6º	8 1/4	57	Di Luna	0:58:67 (1)	57	Rafael Cisternas	$6	1-1	24	4
19nov25	**440**	**1100**	**Vna**	**1º**	**Pcz**	**57**	**Rojo Burgues**	**1:10:99 (1)**	**57**	**Jonathan Castillo**	**$2**	**1-1**	**4515**	**3**

9 — PROFESORA TOP 3 58 9 — Hugo Ochoa 3

N 1 0 0 1 6 8 — 1 0 0 1 3 5 — H4 0 0 0 0 0 0 — $ 1.667.500

h.t Mendelssohn (usa) y Push More — Carlos Vasquez — blanco, mangas y gorra — Doña Sofia
por Mastercraftsman (H. Don Alberto) — V5 — con lunares negros

11ene26	440	1000	Vnp	7º	8 1/2	58	Soul Queen	0:58:17 (4)	57	Benjamin Sancho	$5	6-2	143	3
04ene26	440	1000	Vnp	4º	* 7	58	Irish Band	0:58:63 (5)	58	Felipe Tapia	$5	5-2	26	8
20ago25	445	1100	Vna	12º	*26 1/4	57	Mr Kiss	1:08:60(11)	58	Felipe Tapia	$21	12-7	3248	8
16jul25	446	1000	Vnp	1º	2 1/4	53,5	Sestri Levante	0:57:62	56	Felipe Tapia	$11	Cond.	2733	5

10 — WANNABE 3 58 10 — Gustavo Aros 3

N 1 0 2 0 7 10 — 1 0 2 0 7 10 — V1 H3 C1 0 0 0 0 0 0 — $ 1.680.000

h.c Palm Springs (usa) y Tipat — Rafael Bernal T. — blco,lista en rombos verde-roj — Auguri
por Tapit (H. Doña Icha) — V2 — -verde,mgs rojo anils,bco-verd,g. en cas

04ene26	448	1100	Vna	12º	16 1/2	57	Mind The Gap	1:09:36 (4)	58	Israel Villagran	$15	5-2	39	2
24dic25	446	1100	Vna	10º	11 3/4	58	Guapa Porteña	1:09:40 (5)	57	Moises A. Donoso	$13	6-4	5020	3
17dic25	447	1100	Vna	7º	5 1/2	57	Tanytus	1:10:26 (6)	57	Joaquin Herrera	$3	6-6	4919	6
08dic25	450	1100	Vna	5º	2 3/4	56	Mubarak	1:09:55 (7)	57	Joaquin Herrera	$4	8-6	4799	3
24nov25	**450**	**1100**	**Vna**	**1º**	**1**	**53,3**	**Cibeles (arg)**	**1:10:77**	**57**	**Joaquin Herrera**	**$2**	**Cond.**	**4596**	**10**

11 — EL ODIOSO (ARG) 6 58 11 — Lesly Gonzalez (1) 3

N 6 9 9 9 54 87 — 4 6 6 6 28 50 — V3 H1 C8 0 0 0 1 0 1 — $ 18.253.500

m.m Interaction y Labios De Rubi — Marcos Contreras — turquesa,estrella rosado,mangas — Marcos Contreras L.
por Honour And Glory (Criaderos Argentinos) V3 — turquesa,estrellas rosado,gorra turquesa

21ene26	454	1100	Vna	11º	12 1/4	58	Xenotes	1:09:34 (4)	57	Lesly Gonzalez	$13	5-2	274	5
11ene26	452	1100	Vna	7º	5	58	Uli El Luchador	1:09:79 (5)	56	Lesly Gonzalez	$24	7-5	152	2
04ene26	453	1100	Vna	10º	13 3/4	57	Stevietoo	1:09:55 (6)	57	Lesly Gonzalez	$12	7-5	33	9
22dic25	456	1100	Vna	1º	2 1/2	57	Afirmate Gato	1:09:95 (1)	57	Lesly Gonzalez	$5	1-1	5004	13

12 — JAPONEITOR 5 57 12 — Sebastian E. Gonzalez (1) 2

N 7 9 5 10 38 69 — 7 9 5 10 37 68 — V5 H1 C2 0 1 0 0 3 4 — $ 14.424.500

c.c Hiraboku Deep (jap) y Taragh — Rodrigo Silva — negro, mangas negro — Rodrigo Silva S.
por Daddy Long Legs (H. Matriarca) — C2 — y rojo listados.

14ene26	423	1000	Vnp	3º	1/2	57	Sexta Feira	0:59:33 (2)	58	Sebastian E. Gonzalez	$2	4-1	162	2
11ene26	429	1000	Vnp	2º	Nariz	57	Che Samaritan	0:58:73 (1)	57	Wladimir Quinteros	$2	1-1	141	10
31dic25	424	1100	Vna	4º	3 1/2	57	Lilybeth	1:10:04 (2)	57	Wladimir Quinteros	$7	2-2	5105	9
17dic25	420	1100	Vna	8º	8	58	Roy Para Un Poco	1:09:91 (3)	58	Wladimir Quinteros	$44	3-2	4914	4
24nov25	**419**	**1100**	**Vna**	**1º**	**VP**	**57**	**Valkyria Bliz**	**1:10:50 (1)**	**57**	**Wladimir Quinteros**	**$7**	**1-1**	**4593**	**9**

13 — MIGHTY FLOWER 3 57 13 — Felipe Henriquez 2

N 1 2 1 1 14 19 — 1 1 0 1 10 13 — C2 0 0 0 0 0 0 — $ 2.399.000

h.a The Mighty Tiger y Clasp — Eduardo Donoso — ngr,chvrns blco mgs azul braz — D`Bolton
por City Zip (H. Sumaya) — V5 — rojo g. azul estrella rojo

21ene26	442	1100	Vna	10º	11 1/2	58	Xenotes	1:09:34 (3)	56	Gerard Rodriguez	$10	5-2	274	14
11ene26	446	1000	Vnp	5º	* 6 1/2	58	Soul Queen	0:58:17 (4)	57	Jorge Zuñiga	$20	6-2	143	5
07ene26	448	1100	Vna	9º	*14 3/4	56	Paicavi	1:10:10 (5)	56	Benjamin Sancho	$7	7-5	82	1
17dic25	445	1100	Vna	5º	2 1/2	57	Tanytus	1:10:26 (6)	57	Jorge Zuñiga	$18	6-6	4919	1
24nov25	**446**	**1100**	**Vna**	**1º**	**2 1/2**	**57**	**Stormy Lucky**	**1:10:89**	**57**	**Gerard Rodriguez**	**$2**	**Cond.**	**4599**	**6**

Gral.: 1º 2º 3º 4º nt cc VSC: 1º 2º 3º 4º nt cc Regular, Barrosa o Pesada: 1º 2º 3º 4º nt cc S. Ganadas $

14 LADY EMPER

N 2 4 5 2 26 39 — 2 4 5 2 26 39 — V1 C1 0 0 0 0 1 1 — $ 4.970.000

h.c Sumerio y Dubai Emper — 5 58 14 — Tomas Seith (2) 3

por E Dubai (No Registrado) — Eduardo Donoso V5 — verde,"v" bco,estrellas verde,m bco,doble braz vrde,g vrde,estrellas bco — Si Nos Organizamos

14ene26	441	1100	Vna	5º	*	4	56	Sumervolt	1:10:49	(4)	56	Sebastian E. Gonzalez	$6	6-4	170	8
04ene26	439	1000	Vnp	3º	*	1 1/2	58	Irish Band	0:58:63	(4)	57	Jorge Zuñiga	$11	5-2	26	5
22dic25	438	1100	Vna	7º		5 3/4	57	Golden Stone	1:09:62	(5)	58	Jorge Zuñiga	$9	5-4	5006	1
08dic25	436	1100	Vna	6º		3 1/2	56	Mubarak	1:09:55	(6)	56	Sebastian E. Gonzalez	$5	8-6	4799	12
24nov25	**437**	**1100**	**Vna**	**1º**		**1 1/4**	**57**	**Candelaria Bliz**	**1:09:44**	**(2)**	**57**	**Sebastian E. Gonzalez**	**$7**	**3-2**	**4594**	**6**

15 WARA AND RED

N 1 1 1 2 17 22 — 1 1 1 0 8 11 — H4 0 0 0 0 0 0 — $ 2.449.000

m.t The Lumber Guy y Diamonds For Dixie — 3 58 15 — Rafael Cisternas 3

por Dixie Union (H. Lizzie) — Enrique Lagunas V2 — negro,angulos rojo,blanco,verde, braz rojo y blanco,puño verde,g.blanco — Redbros

21ene26	443	1000	Vnp	11º		8 3/4	58	Lady Lumber	0:58:35	(4)	55	Rodolfo S. Dores	$32	7-2	271	9
14ene26	445	1100	Vna	10º		13	56	Sumervolt	1:10:49	(5)	57	Cristian Bobadilla	$105	6-4	170	10
07ene26	442	1100	Vna	11º		26 1/4	56	Paicavi	1:10:10	(6)	57	Cristian Bobadilla	$23	7-5	82	6
04ene26	446	1000	Vnp	9º	*	5	58	Last Gamble	0:57:75	(7)	57	Wladimir Quinteros	$36	8-6	41	2
08dic25	**440**	**1100**	**Vna**	**1º**		**7**	**57**	**Bruce Banner**	**1:09:29**		**53,5**	**Benjamin Troncoso**	**$2**	**Cond.**	**4789**	**6**

CONTRATIEMPOS

IMP. BABILONICO	**21/01/2026**	**cortada su línea de carrera en los 600 metros**
	21/01/2026	**encajonado (a) los últimos 400 metros**
VELETA DE PROA	**26/11/2025**	**cortada su línea en los últimos 500 metros**
	20/08/2025	**saltó hacia adentro al partir**
DOLCE AMARENA	**02/01/2026**	**se abrió en la curva**
	05/12/2025	**saltó al partir**
	05/12/2025	**cargado(a) en la curva**
OURO	**04/01/2026**	**se abrió en las últimas distancias**
PRESUMIDA FLAME	**21/01/2026**	**fue abierto(a) en los 800 metros**
	07/01/2026	**se cargó en las últimas distancias**
PRIMO HAPPY	**14/01/2026**	**saltó hacia adentro al partir**
PROFESORA TOP	**04/01/2026**	**se abrió en los 600 metros**
	20/08/2025	**estrellado(a) al partir**
	20/08/2025	**estrellado en los 400 metros**
MIGHTY FLOWER	**11/01/2026**	**saltó hacia adentro al partir**
	07/01/2026	**cargado(a) en la curva**
LADY EMPER	**14/01/2026**	**cargado (a) en los últimos 300 metros.**
	04/01/2026	**se abrió en los 500 metros**
WARA AND RED	**04/01/2026**	**se abrió los últimos 200 metros**
	04/01/2026	**cortada su línea en los últimos 200 metros**

MANDIL / DIV. PROBABLE

1	31,0
2	5,0
3	31,0
4	31,0
5	9,0
6	7,0
7	31,0
8	11,0
9	11,0
10	31,0
11	31,0
12	2,5
13	31,0
14	31,0
15	31,0

SELECCION DE APRONTES

30/DIC.	PROFESORA TOP	600	F.Tapia	0.34.76	2 Años

OPCIONES

(12) JAPONEITOR
(2) IMP. BABILONICO
(6) PRESUM. FLAME

ACTUACIONES ANTERIORES EN ESTE HIPODROMO Y DISTANCIA

GLADIATORE

04ago25	484	Vblp	7º	*	3	57	Encinitas	1:00:71	(1)	57	Guillermo A. Perez	$3	1-1	2955	4
11jun25	480	Vnp	8º		5 3/4	54	Puerto Fonck	0:58:46	(4)	54	Carlos Ortega	$10	9-2	2264	3
04jun25	484	Vnp	8º		3 3/4	58	Japoneitor	0:58:55	(5)	58	Guillermo A. Perez	$6	5-2	2148	9
07may25	497	Vnp	7º	*	6	58	Severus Snape	0:58:41	(6)	55	Axel Alvarez	$9	10-5	1727	3

OURO

04ago25	452	Vblp	1º	*	3 1/2	57	Che Samaritan	1:00:90	(4)	58	Benjamin Sancho	$4	4-2	2947	8
23jul25	450	Vnp	4º		5 1/2	57	Il Sodoma	0:57:66	(5)	58	Benjamin Sancho	$3	5-2	2853	10
16jul25	451	Vnp	1º		Pcz	58	Creed	0:57:00	(2)	55	Jaime Medina	$3	5-2	2742	10
09jul25	452	Vnp	2º		2 1/2	57	Ejemplo De Valor	0:57:67	(1)	57	Moises A. Donoso	$3	5-1	2629	2

PRESUMIDA FLAME

25jun25	418	Vnp	11º	*	10	57	Omaymay	0:59:70		57	Felipe Henriquez	$61	Cond.	2444	5
11jun25	410	Vnp	9º		9 1/4	57	Eres Dulce Amor	0:58:66		57	Guillermo A. Perez	$65	Cond.	2259	14
14may25	415	Vnp	9º		11 1/4	57	Rosy L'amore	0:58:82		57	Guillermo A. Perez	$84	Cond.	1831	4

PRINCESA TROYANA

09abr25	420	Vnp	1º		Nariz	57	Compostelana	0:59:03		57	Moises A. Donoso	$8	Cond.	1326	6
19feb25	421	Vnp	7º		2 1/2	57	Altobello	0:59:15		56	Gonzalo Ulloa	$6	Cond.	633	12
02feb25	418	Vnp	3º		1/2	57	Vasili The Sniper	0:59:16		55,5	Gonzalo Ulloa	$16	Clasi.	423	10

PRIMO HAPPY

25jun25	439	Vnp	11º		13	56	El Veneco	0:59:61	(3)	56	Nicolas Santibañez	$17	5-2	2446	4
04jun25	441	Vnp	12º		11 3/4	59	Gran Morron	0:57:14	(7)	54,5	Diego Carvacho	$62	14-7	2149	12
21may25	440	Vnp	12º		9 3/4	58	Soul Queen	0:57:55	(4)	56	Diego Carvacho	$30	6-2	1917	16
14may25	445	Vnp	10º	*	5 3/4	59	Back To Black	0:58:80	(5)	56	Reinaldo Loyola	$24	9-3	1842	1

EL ODIOSO (ARG)

21feb24	441	Vnp	7º	*	5 3/4	57	California Spring	0:57:81	(7)	58	Miguel Gutierrez	$11	7-1	677	2
22ene24	439	Vnp	8º		6 1/4	59	Flying Donna	0:57:88	(8)	58	Simond Gonzalez	$17	11-4	309	2
14ene24	437	Vnp	3º		5 1/4	56	Flying Donna	0:57:03	(8)	58	Nicolas Molina	$12	8-2	195	11

JAPONEITOR

04ago25	419	Vblp	5º	*	4 1/4	55	My Gran Tommy	0:59:85	(7)	57	Sebastian E. Gonzalez	$6	8-5	2953	2
16jul25	421	Vnp	8º		7 3/4	58	Back To Black	0:56:63	(8)	55	Sebastian E. Gonzalez	$12	15-6	2739	11
23jun25	418	Vblp	2º		3 3/4	58	Soul Queen	0:58:68	(7)	57	Sebastian E. Gonzalez	$5	12-4	2440	6
11jun25	420	Vnp	5º	*	2 1/4	54	Puerto Fonck	0:58:46	(8)	58	Wladimir Quinteros	$7	9-2	2264	7

LADY EMPER

21jul25	436	Vnp	2º	*	3/4	57	Wamray	0:58:55	(1)	57	Sebastian E. Gonzalez	$8	1-1	2835	9
02jul25	434	Vnp	6º		2 3/4	57	Tango Y Compas	0:59:44	(1)	57	Sebastian E. Gonzalez	$5	1-1	2520	5
11jun25	430	Vnp	4º	*	4	57	Shivers	0:59:07	(1)	57	Carlos E. Urbina	$9	6-1	2265	3
04jun25	432	Vnp	3º		1 3/4	57	Das Alegria	0:58:99	(1)	57	Georgee Givovich	$11	1-1	2139	1

WARA AND RED

19feb25	454	Vnp	9º		6 1/2	57	Altobello	0:59:15		57	Carlos Ortega	$13	Cond.	633	6

A P U N T E S

POZO EST.: TRIFECTA $ 10.000.000-GRAN SUPER. FINAL $ 5.000.000

* PREMIOS

1.100 — PISTA ARENA

25ª — 21:30 horas — 388

Ganador, Segundo, Tercero, Exacta, Quinela, Trifecta, Gran Superfecta Final $ 200

Premio:
LUCKY RED (2025)
4ª Serie. Indice 11 - 10.
Para todo caballo. Handicap.

1ER	$ 1.450.000
2DO	$ 290.000
3ER	$ 145.000
4TO	$ 72.500

2ª DOBLE DEL ZAFE FINAL

Gral.: 1º 2º 3º 4º nt cc VSC: 1º 2º 3º 4º nt cc Regular, Barrosa o Pesada: 1º 2º 3º 4º nt cc S. Ganadas $

1 — ULI EL LUCHADOR
N 10 5 10 5 52 82 — 6 4 8 4 42 64
c.a Ecliptic y Malarine — Gabriel Reyes I. — 6 58 1
por Malek (No Registrado) — V1

V2 H2 C4 — 2 0 1 1 1 5 — $ 36.948.500
Jorge Zuñiga (7) 11 — Ferro
turquesa,faja listado negro y turquesa,m.turquesa,lista negro,g.en

11ene26	487	1100	Vna	1º	1 1/4	56	Encinitas	1:09:79	(7)	58	Jorge Zuñiga	$9	7-5	152	14
04ene26	486	1100	Vna	6º	6	56	Viene Puelche	1:08:62	(8)	57	Jose D. Villagran	$22	14-6	40	3
24dic25	482	1100	Vna	2º	1 1/2	57	Muy Avispada	1:10:45	(7)	59	Joaquin Herrera	$2	7-3	5012	3
22dic25	483	1100	Vna	1º	1 1/4	57	Soraila	1:09:65	(3)	58	Jose D. Villagran	$9	3-2	5005	9

2 — BONE LESS
N 24 15 14 11 89 153 — 24 15 14 11 86 150
m.a Newfoundland y Opera Music — Juan Belzu — 8 57 2
por Dunkirk (H. Sumaya) — V4

C1 — 0 3 0 0 1 4 — $ 52.491.000
Victor Miranda (5) 10
calypso y fucsia a cuadros mangas listadas, gorra en cuadros — Mayfer Y Tata Pato

14ene26	487	1100	Vna	1º	4 3/4	56	Lio Cordillerano	1:10:13	(5)	57	Gerard Rodriguez	$4	6-4	166	9
07ene26	490	1100	Vna	1º	1/2	57	Gran Espartaco	1:10:57	(1)	57	Gerard Rodriguez	$3	1-1	74	4
31dic25	488	1100	Vna	5º	4 1/4	57	Lilybeth	1:10:04	(2)	57	Franco Olivares	$4	2-2	5105	1
24dic25	486	1100	Vna	7º	8 1/4	57	Muy Avispada	1:10:45	(3)	57	Nelson Rojas	$19	7-3	5012	10

3 — XENOTES
N 7 8 7 4 51 77 — 3 1 3 1 23 31
m.c Katmai y Kansas Ii — Sergio Salazar — 5 57 3
por Majestic Warrior (H. Matriarca) — V3

V1 H3 C1 — 0 0 0 0 0 0 — $ 22.712.500
Gustavo Aros (5) 10
blanco, herradura granate, mangas blanco, herraduras y gorra granat — Gracias Totales

21ene26	475	1100	Vna	1º	* 4 3/4	58	Pino Huacho	1:09:34	(5)	58	Sebastian E. Gonzalez	$12	5-2	274	12
19ene26	477	1100	Vna	2º	Pcz	58	Nalhuitad	1:09:37	(4)	57	Sebastian E. Gonzalez	$9	5-3	256	10
14ene26	472	1100	Vna	5º	7 1/2	57	Bone Less	1:10:13	(5)	57	Maximiliano Salinas	$4	6-4	166	8
07ene26	474	1100	Vna	5º	4 1/4	56	Paicavi	1:10:10	(6)	57	Sebastian E. Gonzalez	$4	7-5	82	11

4 — TANYTUS
N 9 5 1 3 46 64 — 9 5 1 3 44 62
m.a Exaggerator y Kavakava — Victor Caballeria — 4 58 4
por Scat Daddy (H. Mocito Guapo) — V4

H5 — 0 0 0 0 0 0 — $ 14.603.750
Johan Gonzalez (9) 11 — Tata Nacho
amarillo y granate a cuadritos, mangas listadas, gorra amarillo.

21ene26	493	1100	Vna	4º	Emp	57	El Gran Pirata	1:08:53	(12)	56	Johan Gonzalez	$20	19-9	275	10
19ene26	495	1100	Vna	10º	10 1/2	54	Indian Melody	1:08:32	(13)	53	Johan Gonzalez	$28	20-13	253	4
14ene26	493	1100	Vna	8º	15 1/2	59	Te Quiero Todavia	1:07:93	(14)	55	Jose Eyzaguirre	$16	19-14	172	4
11ene26	495	1100	Vna	7º	7 1/2	55	Dale Isi	1:09:01	(15)	55	Johan Gonzalez	$16	20-15	145	7
31dic25	**496**	**1100**	**Vna**	**1º**	**5 3/4**	**58**	**Mipipo**	**1:09:20**	**(9)**	**58**	**Johan Gonzalez**	**$31**	**9-8**	**5101**	**5**

5 — HOOT PRIZE
N 3 2 2 1 10 18 — 0 0 0 0 2 2
m.c Hootenanny (usa) y Gone Prize — Wilfredo Mancilla — 5 58 5
por Pure Prize (Agricola Taomina Ltda.) — V8

0 0 0 0 0 0 — $ 7.619.500
Jose D. Villagran 11
rosado, estrella amarillo,mangas amarillo y lila listadas, gorra amarillo

24dic25	452	1100	Vna	11º	16 1/2	56	Vida Salvaje	1:08:86	(12)	56	Moises A. Donoso	$48	14-12	5019	8
17dic25	450	1100	Vna	12º	* 36	58	Titimatex	1:09:06	(13)	56	Benjamin Sancho	$22	15-13	4921	3
25sep25	460	1000	Hna	8º	9 3/4	54	Milo	0:56:98	(16)	54	Felipe Henriquez	$7	18-16	3755	3
14ago25	451	1000	Hna	10º	6 1/2	56	Zeca Pagodinho	0:56:73	(17)	54	Nicolas Ramirez	$10	20-17	3183	7
17jul25	**450**	**1000**	**Hna**	**1º**	**1**	**56**	**Lecclerc**	**0:56:58**	**(12)**	**56**	**Gerard Rodriguez**	**$4**	**12-11**	**2760**	**11**

6 — LA DOPINHUE
N 1 3 1 1 7 13 — 0 0 0 0 0 0
h.c Palm Springs (usa) y Lake Tana — Eduardo Donoso — 3 58 6
por Pioneerof The Nile (H. Doña Icha) — V5

0 0 0 0 0 0 — $ 4.475.000
Felipe Moreno 11
verde,"v" bco,estrellas verde,m bco,doble braz vrde,g vrde,estrellas bco — Si Nos Organizamos

05dic25	413	1000	Cna	12º	14 1/4	57	Novak	0:59:25	(12)	54	Rodolfo S. Dores	$24	15-12	4737	11
13nov25	413	1000	Hna	12º	13 1/4	55	Eywa	0:57:68		55	Rodolfo S. Dores	$68	Cond.	4431	5
24oct25	416	1000	Cna	9º	* 11	54	Gone Ritan	1:00:08	(14)	54	Rodolfo S. Dores	$64	Cond.	4170	4
26sep25	415	1000	Cna	1º	Pcz	55	Ampawan	1:00:57		55	Rodolfo S. Dores	$5	Cond.	3770	2

Gral.: 1º 2º 3º 4º nt cc VSC: 1º 2º 3º 4º nt cc Regular, Barrosa o Pesada: 1º 2º 3º 4º nt cc S. Ganadas $

7

N 14 8 6 9 41 78 — 14 8 6 8 41 77 — V1 H1 — 1 0 0 0 1 2 — $ 29.342.500

MALDOTTI 7 58 7 — Alvaro Apablaza (20) 11

m.c Magnifi Cat y Señorita Brava — Gonzalo Vegas — blanco, estrellas — Salomon

por Dance Brightly (H. Santa Mariana) — V2 — y mangas rojo.

21ene26	487	1100	Vna	10º		9 1/2	57	El Gran Pirata	1:08:53	(12)	56	Alvaro Apablaza	$7	19-9	275	8
31dic25	490	1100	Vna	7º	*	6 1/4	58	Gracia Clasica	1:08:44	(13)	55	Simond Gonzalez	$13	21-13	5106	12
26nov25	489	1100	Vna	2º		*1/2 Pcz	57	Mister E	1:09:39	(12)	55	Simond Gonzalez	$10	17-11	4618	2
22oct25	490	1100	Vna	2º		Pcz	57	El Oportuno	1:08:54	(11)	57	Simond Gonzalez	$14	12-9	4142	9
27oct24	**479**	**1100**	**Vna**	**1º**	*	**1/2**	**57**	**Mecha Larga**	**1:10:16**	**(20)**	**60**	**Maximiliano Salinas**	**$6**	**24-12**	**4192**	**7**

8

N 3 2 7 5 34 51 — 3 2 7 4 23 39 — V5 H1 C2 — 0 0 0 0 0 0 — $ 6.504.700

MIPIPO 4 57 8 — Sebastian E. Gonzalez (5) 10

m.m Exaggerator y Siempre Reina — Maximo Silva — negro y verde a cuadros, — M S D

por Strong Mandate (H. Doña Icha) — V3 — mangas verde, gorra negro

31dic25	464	1100	Vna	2º		5 3/4	58	Tanytus	1:09:20	(9)	58	Sebastian E. Gonzalez	$7	9-8	5101	2
24dic25	462	1100	Vna	4º		4 1/4	58	Tonada Vieja	1:08:75	(10)	58	Sebastian E. Gonzalez	$6	13-6	5017	2
22dic25	464	1100	Vna	2º		4	57	Breezy Star	1:09:27	(9)	58	Sebastian E. Gonzalez	$20	9-8	5003	5
17dic25	465	1100	Vna	8º		8 1/4	57	Roglic	1:09:31	(10)	58	Gerard Rodriguez	$8	10-8	4923	10
26nov25	**459**	**1100**	**Vna**	**1º**		**4 1/2**	**58**	**Vida Salvaje**	**1:09:42**	**(5)**	**56**	**Sebastian E. Gonzalez**	**$13**	**7-5**	**4614**	**6**

9

N 3 6 7 3 18 37 — 3 5 6 1 6 21 — V2 — 0 0 0 0 0 0 — $ 7.426.500

MEDFORD 4 58 9 — Guillermo A. Perez (5) 11

m.t Mendelssohn (usa) y Treasure Island — Marcos Contreras — rojo, estrellas y — Guerrero De La Vida

por Mastercraftsman (H. Don Alberto) — V3 — brazaletes negro.

19ene26	520	1100	Vna	3º		1 3/4	58	Roglic	1:09:32	(11)	57	Guillermo A. Perez	$3	12-8	248	8
04ene26	520	1100	Vna	3º	*	2 1/2	56	Viene Puelche	1:08:62	(11)	59	Joaquin Herrera	$3	14-6	40	14
24dic25	523	1100	Vna	2º	*	1	58	Wings Of Fire	1:08:53	(10)	57	Rodolfo Fuenzalida	$6	11-9	5018	10
17dic25	525	1100	Vna	8º		6	57	Janstar	1:09:07	(11)	57	Rodolfo Fuenzalida	$20	12-10	4925	1
02nov25	526	1100	Vna	1º		3/4	57	Mind The Gap	1:09:18	(5)	58	Franco Olivares	$7	5-4	4304	14

10

N 2 0 0 2 5 9 — 2 0 0 2 5 9 — H1 C4 — 0 0 0 1 0 1 — $ 5.092.500

OMAYMAY R-2 3 58 10 — Kevin Espina (11) 11

h.m Omayad y Muy Festiva — Luis Catena — granate, banda blanco, mangas — La Reconquista

por Fast Company (Eduardo Garcia Barrio) — granate y blanco listadas, g. en ruedas.

12nov25	447	1100	Vna	6º		5 1/4	58	El Arte De Cantar	1:08:42	(14)	57	Fabian Medina	$7	15-12	4418	8
15oct25	450	1100	Vna	1º		Pcz	56	Gerasimova	1:08:12	(11)	58	Jaime Medina	$3	11-9	4026	13
15sep25	451	1100	Vna	4º		3 3/4	58	Hendricks	1:08:60	(12)	54	Fabian Medina	$13	18-12	3650	12
20ago25	453	1100	Vna	5º		3 3/4	57,5	Andrei Bolkonsky	1:08:75	(13)	56	Fabian Medina	$17	19-12	3261	5

11

N 9 10 11 16 33 79 — 9 10 11 16 32 78 — V3 H1 C3 — 1 0 0 0 2 3 — $ 21.768.000

BREEZY STAR 4 58 11 — Carlos Ortega (8) 11

h.m Mendelssohn (usa) y Summer Breezy Jose Araya — blanco y negro en rombos, mangas — Legacy

por Pulpit (Agricola Taomina Ltda.) — V5 H1 C7 — blanco, brazaletes rojo, gorra negro

14ene26	427	1200	Vna	11º		*20 3/4	58	Bravucon	1:14:37	(12)	54	Ronald Fournet	$32	18-12	174	4
11ene26	430	1100	Vna	6º		3 1/2	58	Mala Memoria	1:09:79	(13)	58	Gerard Rodriguez	$7	14-8	149	9
07ene26	428	1100	Vna	2º		5 1/4	58	Petit Air	1:09:27	(12)	58	Sebastian E. Gonzalez	$5	12-8	77	3
31dic25	426	1100	Vna	8º		7 1/4	58	Gracia Clasica	1:08:44	(13)	55	Sebastian E. Gonzalez	$18	21-13	5106	6
22dic25	**430**	**1100**	**Vna**	**1º**		**4**	**58**	**Mipipo**	**1:09:27**	**(8)**	**57**	**Jaime Medina**	**$4**	**9-8**	**5003**	**9**

12

N 3 1 0 1 10 15 — 3 1 0 1 8 13 — V4 C1 — 0 0 0 0 0 0 — $ 4.830.000

LILYBETH 3 57 12 — Rodolfo Fuenzalida (5) 10

h.r Fallen From Heaven y Look Mina — Victor Moris — azul, mgs azul estrell de david — The Good Father

por Lookin At Lucky (No Registrado) — V8 — y brazal blanco, g. azul estrella blanco

07ene26	n.s.p	1200	Vna	1º		1 3/4	56	Beit Jala	1:17:56	(5)	58	Rodolfo Fuenzalida	$20	5-2	80	3
31dic25	513	1100	Vna	1º		VP	57	Lio Cordillerano	1:10:04	(2)	57	Rodolfo Fuenzalida	$5	2-2	5105	4
22dic25	512	1100	Vna	5º		6	58	Uli El Luchador	1:09:65	(3)	58	Rodolfo Fuenzalida	$55	3-2	5005	1
17dic25	512	1100	Vna	14º		*20 1/2	58	Lobelius	1:09:52	(4)	57	Carlos E. Urbina	$14	5-4	4924	5

13

N 15 11 5 6 47 84 — 7 4 2 3 21 37 — 1 0 0 0 2 3 — $ 90.966.000

LOBELIUS 9 57 13 — Maximiliano Salinas (5) 10

m.a Seeking The Dia y Linda Romana — Maximo Silva — celeste, estrellas y mangas — Leonor

por Roman Ruler (H. Don Alberto) — V3 — blanco, gorra celeste.

14ene26	479	1100	Vna	3º		4	58	Nadie Me Cree	1:08:70	(10)	57	Moises A. Donoso	$3	11-7	175	9
07ene26	480	1200	Vna	2º		1	58	Majistiq	1:16:29	(9)	56	Moises A. Donoso	$13	11-8	81	6
31dic25	475	1100	Vna	5º	*	8 1/2	57	Desprolijo	1:09:39	(10)	56	Jorge Zuñiga	$3	12-10	5100	7
17dic25	475	1100	Vna	1º		1 3/4	57	Oscuro Y Salvaje	1:09:52	(5)	58	Ignacio Valdivia	$4	5-4	4924	7

Gral.: 1º 2º 3º 4º nt cc VSC: 1º 2º 3º 4º nt cc Regular, Barrosa o Pesada: 1º 2º 3º 4º nt cc S. Ganadas $

14 — N 5 4 8 1 39 57 — 2 3 5 1 32 43

DONNARUMMA — 5 58 14 — V5 M1 0 1 1 0 0 2 $ 14.975.600

m.m Flyer y Socia Triunfal — Ximeno Urenda — Piero Reyes — (1) 11

por Cima De Triomphe (No Registrado) — V4 — azul, anillos verde, blanco y rojo,gorra en ruedas. — Casimiro

14ene26	462	1400	Vnp	5º	3	59	Altobello	1:24:67(12)	59	Gonzalo Ulloa	$6	13-4	165	1
04ene26	465	1000	Vnp	7º	6 1/4	58	Jerusa	0:57:80(12)	58	Franco Olivares	$11	15-8	34	7
24dic25	463	1100	Vna	6º	6 1/4	56	Vida Salvaje	1:08:86(13)	57,5	Franco Olivares	$7	14-12	5019	1
17dic25	462	1200	Vna	8º	6 1/2	56	El Oportuno	1:15:52(14)	54	Simond Gonzalez	$26	18-14	4922	2
24may25	**459**	**1200**	**Hra**	**1º**	**1**	**54**	**Rotherham**	**1:11:76(12)**	**54**	**Hugo Ochoa**	**$6**	**14-12**	**1985**	**1**
16jun24	**465**	**1100**	**Vna**	**1º**	**1 3/4**	**57**	**Soy Nortina**	**1:08:14(1)**	**57**	**Gonzalo Ulloa**	**$6**	**1-1**	**2332**	**1**

15 — N 6 12 13 14 71 116 — 0 1 0 1 11 13

PEGGY NICE — 7 58 15 — H5 C3 0 0 0 0 0 0 $ 27.331.000

h.m Quick Casablanca y Peggy Candy — Marcos Contreras — Nicolas Ramirez — 11

por Seeking The Dia (H. San Ignacio) — V3 — rojo, estrellas y brazaletes negro. — Guerrero De La Vida

19ene26	476	1100	Vna	4º	2	58	Roglic	1:09:32(12)	58	Rodolfo Fuenzalida	$9	12-8	248	3
04ene26	480	1100	Vna	6º	6	57	Il Vento	1:09:13(13)	56	Johan Gonzalez	$10	15-12	31	2
24dic25	483	1100	Vna	2º	2	56	Vida Salvaje	1:08:86(12)	56,5	Johan Gonzalez	$12	14-12	5019	4
17dic25	486	1100	Vna	9º	8 1/2	58	Titimatex	1:09:06(13)	56	Franco Olivares	$7	15-13	4921	8
10ene25	**493**	**1000**	**Cna**	**1º**	**3/4**	**58**	**Eneo**	**0:59:38(19)**	**56**	**Jose Villablanca**	**$23**	**21-17**	**126**	**1**

CONTRATIEMPOS

XENOTES	**21/01/2026**	**encajonado(a) en los 900 metros**
HOOT PRIZE	**17/12/2025**	**saltó al partir**
	17/12/2025	**mañoseaba**
LA DOPINHUE	**24/10/2025**	**se fue de punta al partir**
MALDOTTI	**31/12/2025**	**estrellado en los 800 metros**
	26/11/2025	**encajonado(a) en las últimas distancias.**
MEDFORD	**04/01/2026**	**se fue de punta al partir**
	04/01/2026	**salió levemente desmejorado**
	24/12/2025	**saltó hacia afuera al partir**
BREEZY STAR	**14/01/2026**	**se abrió en la curva**
	14/01/2026	**estrellado(a) al partir**
	14/01/2026	**cargado al partir**
LILYBETH	**17/12/2025**	**saltó hacia arriba al partir**
LOBELIUS	**31/12/2025**	**saltó al partir, desestribándose**

MANDIL / DIV. PROBABLE

1	31,0
2	31,0
3	31,0
4	7,0
5	31,0
6	31,0
7	31,0
8	31,0
9	9,0
10	5,0
11	31,0
12	11,0
13	31,0
14	11,0
15	2,5

SELECCION DE APRONTES

24/ENE. BREEZY STAR	800	Israel Villagrán	0.51.22	11.80
15/ENE. LILYBETH	700	C.Urbina	0.44.23	11,54
22/ENE. MIPIPO	600	Aprendiz	0.36.52	

OPCIONES

(15) PEGGY NICE
(10) OMAYMAY
(4) TANYTUS

ACTUACIONES ANTERIORES EN ESTE HIPODROMO Y DISTANCIA

ULI EL LUCHADOR

10dic25	481	Vna	2º	1 1/2	60	Adios	1:09:08	(2)	57	Jose D. Villagran	$11	7-2	4813	2
08dic25	484	Vna	3º	* 2 1/2	57	Adios	1:10:40	(2)	57	Jose D. Villagran	$5	2-2	4795	6
19nov25	487	Vna	9º	10 1/2	57	Don Bruno	1:09:51	(3)	58	Jose D. Villagran	$18	3-2	4513	1

BONE LESS

24nov25	487	Vna	10º	14 1/2	58	Wings Of Fire	1:08:62	(6)	58	Gerard Rodriguez	$9	6-4	4604	3
12nov25	490	Vna	1º	1/2	57	Che Samaritan	1:09:92	(2)	57	Kevin Espina	$3	2-2	4407	4
02nov25	490	Vna	7º	6 1/2	58	Salus	1:09:57	(3)	58	Gerard Rodriguez	$4	3-2	4305	2

XENOTES

31dic25	470	Vna	1º		2 3/4	57	Afirmate Gato	1:09:33	(1)	57	Sebastian E. Gonzalez	$4	1-1	5104	7
24dic25	473	Vna	4º		6 1/4	57	Stevietoo	1:09:79	(2)	57	Guillermo A. Perez	$5	2-1	5009	3
10dic25	472	Vna	9º		10 1/4	58	Warrior Spirit	1:08:77	(3)	57	Diego Carvacho	$23	4-3	4814	2
03dic25	475	Vna	8º		7	57	Concluyente	1:09:03	(4)	57	Guillermo A. Perez	$10	5-4	4719	7

TANYTUS

04ene26	492	Vna	2º		3/4	56	Viene Puelche	1:08:62	(14)	60	Johan Gonzalez	$14	14-6	40	9
31dic25	496	Vna	1º		5 3/4	58	Mipipo	1:09:20	(9)	58	Johan Gonzalez	$31	9-8	5101	5
24dic25	495	Vna	8º		8 1/2	58	Wings Of Fire	1:08:53	(10)	57	Johan Gonzalez	$23	11-9	5018	9
17dic25	491	Vna	1º	*	3/4	57	Cala De Oro	1:10:26	(6)	57	Johan Gonzalez	$17	6-6	4919	11

MALDOTTI

15oct25	493	Vna	3º		2 1/2	58	Omaymay	1:08:12	(11)	58	Simond Gonzalez	$12	11-9	4026	7
29sep25	493	Vna	2º		1 3/4	58	Ya Silio	1:08:25	(10)	57	Simond Gonzalez	$12	11-8	3819	10
10sep25	490	Vna	2º		1/2	57	Drake (arg)	1:08:36	(9)	57	Simond Gonzalez	$17	10-8	3566	2
03sep25	492	Vna	6º		3 1/4	58	Breezy Star	1:08:98	(10)	58	Johan Gonzalez	$6	10-8	3453	3

MIPIPO

26nov25	459	Vna	1º		4 1/2	58	Vida Salvaje	1:09:42	(5)	56	Sebastian E. Gonzalez	$13	7-5	4614	6
24nov25	465	Vna	5º		9 3/4	58	Wings Of Fire	1:08:62	(6)	58	Tomas Seith	$13	6-4	4604	9
12nov25	468	Vna	1º		4 1/2	57	Todo Cambia	1:10:64	(1)	57	Sebastian E. Gonzalez	$3	1-1	4406	8
02nov25	472	Vna	8º	*	8 1/2	57	Muy Avispada	1:10:28	(1)	57	Guillermo A. Perez	$26	1-1	4300	1

MEDFORD

03dic25	530	Vna	2º		2 1/4	56	Vida Salvaje	1:09:21	(10)	58	Rodolfo Fuenzalida	$4	10-8	4715	10
02nov25	526	Vna	1º		3/4	57	Mind The Gap	1:09:18	(5)	58	Franco Olivares	$7	5-4	4304	14
15oct25	527	Vna	1º		Pcz	58	Encinitas	1:09:42	(2)	57,5	Guillermo A. Perez	$7	3-2	4024	1
29sep25	521	Vna	3º		1 1/2	58	Tanytus	1:09:09	(2)	57	Guillermo A. Perez	$5	3-2	3813	8

BREEZY STAR

24dic25	426	Vna	3º		3 1/2	58	Tonada Vieja	1:08:75	(13)	60	Gerard Rodriguez	$3	13-6	5017	10
22dic25	430	Vna	1º		4	58	Mipipo	1:09:27	(8)	57	Jaime Medina	$4	9-8	5003	9
17dic25	428	Vna	4º		5 1/4	57	Roglic	1:09:31	(9)	57	Jonathan Castillo	$9	10-8	4923	7
03dic25	432	Vna	5º		3 1/4	56	Vida Salvaje	1:09:21	(10)	58	Felipe Henriquez	$3	10-8	4715	5

LILYBETH

18ago25	505	Vna	10º	*	21	58	Hendricks	1:08:20	(10)	54	Carlos E. Urbina	$52	15-10	3243	6
23jul25	510	Vna	1º	*	Nariz	53	Alqaswa	1:10:65		57	Carlos E. Urbina	$4	Cond.	2848	6
07jul25	521	Vna	2º		6 1/4	57	Compostelana	1:09:47		57	Franco Olivares	$54	Cond.	2620	1

LOBELIUS

17mar25	477	Vna	5º	*	8 1/4	58	Dale Isi	1:07:72	(18)	53	Axel Alvarez	$4	28-18	1035	2
07ago24	478	Vba	6º	*	4 3/4	60	Mister E	1:07:28	(21)	55	Nicolas Ramirez	$6	31-21	3083	4
10jul24	480	Vna	5º	*	4 1/4	59	From The Sky	1:08:06	(22)	60	Kevin Espina	$3	22-15	2680	12
03jul24	481	Vna	1º		1/2 Pcz	56	One Vision	1:07:65	(19)	55,5	Moises A. Donoso	$12	22-19	2552	8

DONNARUMMA

03dic25	466	Vna	6º		5 1/4	57,5	Sol De Troya	1:08:31	(15)	57	Simond Gonzalez	$35	18-13	4722	7
26nov25	463	Vna	9º		6 1/4	57	Mister E	1:09:39	(16)	58	Tomas Seith	$11	17-11	4618	13
19nov25	466	Vna	12º		14 1/2	59	Amigo Faruk	1:08:51	(17)	55	Diego Carvacho	$50	23-17	4524	10
12nov25	467	Vna	6º		10 1/2	58	Ropopompom	1:07:75	(18)	55	Moises A. Donoso	$37	24-17	4417	10

PEGGY NICE

08dic25	486	Vna	5º		5 3/4	56	Antiyal	1:08:96	(14)	55	Lesly Gonzalez	$18	19-14	4794	5
26nov25	483	Vna	7º		4 1/2	57	Mister E	1:09:39	(15)	58	Benjamin Sancho	$10	17-11	4618	12
19nov25	482	Vna	8º		6 3/4	58	Te Quiero Todavia	1:08:76	(16)	58	Israel Villagran	$15	16-13	4523	11
12nov25	480	Vna	7º		11 1/4	58	Ropopompom	1:07:75	(17)	54,5	Carlos E. Urbina	$26	24-17	4417	2

Resultados
GENERALES

265 1ª 1000 Vnp Indice 1 (mi., 21/01)

141	1	REZAGADO	8	450	57,5	Guillermo A. Perez	9,00
162	2	IMPERIO BABILONICO	1	452 1/2	57	Carlos E. Urbina	7,30
173	3	POOR SMELL	12	386 1	57	Nicolas Ramirez	2,20
162	4	MUJER DE PASARELA	2	453 1 1/4	57	Tomas Seith	24,00
142	5	TOPACIO AZUL	3	430 1 1/2	57	Cristian Bobadilla	40,00
141	6	GRAN ROMANO	5	427 2	57	Benjamin Sancho	5,30
142	7	WAR MICAN	4	449 4 1/2	57	Israel Villagran	41,90
24	8	EL VENECO	11	487 4 3/4	57	Sebastian E. Gonzalez	8,50
141	9	LA LIBERTINA	13	390 6 1/4	57	Rodolfo Fuenzalida	18,70
257	10	SUAVE BRISA	9	394 6 1/4	57	Miguel Gutierrez	56,30
162	11	EXETER (ARG)	7	466 7 1/4	57	Felipe Moreno	36,50
141	12	PRIMA NOTTE	10	452 7 3/4	57	Johan Gonzalez	6,20
162	13	CAPO DI FAMIGLIA	6	397 8 1/4	57	Jose Eyzaguirre	13,40

Dividendos:Ganador:$9.0,2do:$4.5,$4.9,3ro:$2.0,$2.3,$1.4
Tiempo: 0:59:10
Preparador: GUILLERMO PEREZ
Otras Apuestas:Exacta:22.920,Quinela:9.160,Trifecta:94.700,Superfecta: 705.810,Enganche:11.900
Corrieron todos.
Favorito:(12) POOR SMELL
Propietario: LOS TRONCOS

266 2ª 1000 Vnp Indice 16-8 (mi., 21/01)

147	1	HOOTEROAD	1	463	58	Carlos E. Urbina	2,20
172	2	VIDA SALVAJE	7	489 1 1/2	59	Guillermo A. Perez	6,50
147	3	NOEL	4	453 5	53,5	Joaquin Herrera	4,10
149	4	EL LOCO PEYUCO	3	440 6	53	Lesly Gonzalez	10,90
147	5	HIPATIA	8	402 6 1/2	55	Rodolfo Fuenzalida	16,60
34	6	JERUSA	6	480 8 3/4	59	Alvaro Apablaza	4,30
172	7	NAKBA	5	467 12 3/4	58	Felipe Tapia	32,10
5106	8	SPOTTER	2	495 13 1/4	57	Benjamin Troncoso	7,00
147	9	ADIOS	9	496 16	53,5	Ronald Fournet	33,40

Dividendos:Ganador:$2.2,2do:$1.6,$2.6,3ro:$1.2,$1.3,$1.2
Tiempo: 0:57:71
Preparador: VICTOR MORIS
Otras Apuestas:Exacta:2.420,Quinela:1.500,Trifecta:8.920,Superfecta: 23.840,Doble de Mil:36.400,Enganche:37.350
Corrieron todos.
Favorito:(1) HOOTEROAD
Propietario: A LO CABALLERO

267 3ª 1000 Vnp Condicional (mi., 21/01)

141	1	KARSTADT	2	431	57	Benjamin Sancho	2,80
25	2	PIRATOMY	3	445 1 3/4	57	Jorge Zuñiga	6,40
168	3	BRUCE BANNER	6	461 3 3/4	57	Rodolfo Fuenzalida	7,00
168	4	PRIMO JULERO	4	456 6 1/2	57	Carlos E. Urbina	21,70
4712	5	EL IMPECABLE (ARG)	5	470 8	57	Joaquin Herrera	1,90
28	6	CON OLOR A POBRE	7	420 9 1/2	57	Gerard Rodriguez	5,30
168	7	FLYING GIANT	1	500 15	57	Johan Gonzalez	38,00

Dividendos:Ganador:$2.8,2do:$1.6,$3.0
Tiempo: 0:58:44
Preparador: BRAULIO GOMEZ
Otras Apuestas:Exacta:3.400,Quinela:2.180,Trifecta:22.060,Superfecta: 36.440,Doble de Mil:7.000,Triple 1°:87.100,Triple 2°:62.100
Corrieron todos.
Favorito:(5) EL IMPECABLE (ARG)
Propietario: LAS ARAUCARIAS

268 4ª 1100 Vna Indice 1 (mi., 21/01)

167	1	BAPKIZA	11	439	57	Gerard Rodriguez	2,00
144	2	MONO MONIN	2	462 1 1/4	57	Jose Cueto	6,90
162	3	AMIGO CALICHEI	6	452 1 1/2	57	Lesly Gonzalez	20,60
167	4	DIJO FRANCISCO	7	440 4 1/4	57	Guillermo A. Perez	7,30
257	5	SUPER PIRATA	3	474 5 3/4	57	Maximiliano Salinas	22,50
150	6	ROMATRI	9	450 6 3/4	57	Diego Carvacho	10,00
257	7	REGALITO	8	443 8 3/4	57	Jorge Zuñiga	11,20
144	8	EL MISTER	5	474 9 3/4	57	Carlos E. Urbina	29,50
2241	9	IGNACIO ANDRES	1	430 14 1/2	57	Jose Eyzaguirre	37,80
167	10	THUNDERMAN	4	482 16 1/2	57	Joaquin Herrera	3,00
247	11	MY HERO	10	0 retiro	60	Nicolas Ramirez	0,00

Dividendos:Ganador:$2.0,2do:$1.7,$3.4,3ro:$1.1,$1.5,$2.0
Tiempo: 1:10:44
Preparador: JUAN BELZU
Otras Apuestas:Exacta:2.840,Quinela:1.800,Trifecta:37.620,Superfecta: 129.570,Doble de Mil:7.000,Enganche:2.150
Retiros:(10) MY HERO
Favorito:(11) BAPKIZA
Propietario: MILENA

269 5ª 1400 Vnp Indice 7-1 (mi., 21/01)

71	1	RADIO TEATRO (ARG)	1	523	57	Benjamin Sancho	4,30
170	2	GREEN DRESS	10	486 3 3/4	55,5	Carlos Ortega	9,80
165	3	GERMANICUS	8	468 emp	54	Lesly Gonzalez	2,80
38	3	SUD AMERICANO	3	512 4 1/4	54	Gerard Rodriguez	3,70
171	5	TROIS PLUMES	4	440 4 1/2	52,5	Johan Gonzalez	33,60
165	6	NEW DAY (ARG)	5	503 5 1/2	58	Piero Reyes	21,20
170	7	OPERETA DE PLAZA	9	439 5 3/4	54	Rodolfo S. Dores	5,70
40	8	AWARDED	6	467 6 1/2	58	Guillermo A. Perez	7,60
72	9	TUYARAK	2	375 10 1/4	56	Jorge Zuñiga	24,70
168	10	BLACK AND RED	7	463 22 1/2	58	Sebastian E. Gonzalez	18,30

Dividendos:Ganador:$4.3,2do:$2.4,$4.3,3ro:$1.2,$1.6,$1.1 - 1.1
Tiempo: 1:24:31
Preparador: LUIS SALINAS T.
Otras Apuestas:Exacta:7.280,Quinela:4.820,Trifecta:23.800 - 16.700,Superfecta:22.130 - 23.820,Doble de Mil:6.500,Enganche:11.600
Corrieron todos.
Favorito:(8)GERMANICUS
Propietario: DON CAMILO

270 6ª 1100 Vna Indice 6-1 (mi., 21/01)

257	1	LUCKY BOSS	7	502	57	Tomas Seith	10,00
74	2	RUBIO ALOCADO	4	430 cbz	57	Carlos Ortega	4,00
250	3	ONE VISION	1	486 3 1/4	60	Guillermo A. Perez	4,40
167	4	MAYSTER	5	451 3 1/2	57	Felipe Tapia	5,50

150	5	POLLOLLO	8 496 5	57	Benjamin Sancho	2,10
257	6	PICHO AMADO	2 449 6	60	Israel Villagran	7,90
250	7	RAWSON	3 412 6 3/4	57	Jorge Zuñiga	13,00
250	8	KING PAPER	6 0 retiro	57	Ronald Fournet	0,00

Dividendos:Ganador:$10.0,2do:$3.2,$1.9,3ro:$2.1,$1.6,$2.0
Tiempo: 1:10:80
Preparador: LUIS SALINAS T.
Otras Apuestas:Exacta:11.660,Quinela:4.260,Trifecta:59.660,Superfecta: 116.040,Doble de Mil:43.700,Triple 1°:80.800,Triple 2°:10.700
Retiros:(6) KING PAPER
Favorito:(8) POLLOLLO
Propietario: LA PALOMA

271 7ª 1000 Vnp Indice 7-2 (mi., 21/01)

171	1	LADY LUMBER	5 449	58	Carlos Ortega	4,40
143	2	CALA DE ORO	6 409 2 1/4	58	Miguel Gutierrez	5,60
141	3	CHE SAMARITAN	10 443 3 3/4	55	Lesly Gonzalez	12,00
166	4	PRESUMIDA FLAME	8 402 4	55,5	Israel Villagran	31,30
152	5	CHAMPELICE	12 443 4 1/2	56	Gerard Rodriguez	6,90
143	6	DI LUNA	7 421 4 3/4	58	Tomas Seith	13,50
171	7	CALIFORNIA SPRING	11 481 4 3/4	58	Sebastian E. Gonzalez	2,40
143	8	MACKLIN	4 432 6 1/2	53,5	Rodolfo Fuenzalida	12,40
5000	9	DON'T SPEAK	13 458 8	57	Ignacio Valdivia	12,20
171	10	CONDE AUSTRAL	3 439 8 1/2	53	Maximiliano Salinas	20,50
170	11	WARA AND RED	9 443 8 3/4	55	Rodolfo S. Dores	31,50
5000	12	A LO MEJOR	1 450 10	57	Piero Reyes	21,00
175	13	ELON	2 0 retiro	57	Jorge Zuñiga	0,00

Dividendos:Ganador:$4.4,2do:$2.0,$1.6,3ro:$2.0,$1.9,$1.9
Tiempo: 0:58:35
Preparador: RAMON OLIVARES
Otras Apuestas:Exacta:4.680,Quinela:2.680,Trifecta:39.380,Superfecta: 1.013.040,Doble de Mil:86.000,Enganche:6.050
Retiros:(2) ELON
Favorito:(11) CALIFORNIA SPRING
Propietario: PERIKO

272 8ª 1100 Vna Indice 32-24 (mi., 21/01)

5016	1	SUEÑO CHILOTE	6 430	59	Piero Reyes	4,20
164	2	HENDRICKS	7 450 pcz	58	Rodolfo Fuenzalida	9,60
146	3	ZIM	10 493 2	55,5	Joaquin Herrera	3,30
79	4	ROPOPOMPOM	2 452 5	56	Ignacio Valdivia	15,60
5016	5	EMPEZAR DE NUEVO	5 466 5 1/4	58	Benjamin Sancho	6,30
79	6	ANEU	3 425 6 3/4	52	Jorge Zuñiga	7,10
164	7	MAX FOUR	1 486 8 1/2	58	Nicolas Ramirez	6,30
146	8	ENCAÑADO	11 467 12 3/4	58	Jose Eyzaguirre	22,90
32	9	RAMSES (ARG)	8 462 13 1/4	54	Gerard Rodriguez	9,80
146	10	PATO CUNCUNA	9 490 13 1/2	53	Maximiliano Salinas	12,70
164	11	MIRALLI	4 410 21 1/2	52	Cristian Bobadilla	22,00

Dividendos:Ganador:$4.2,2do:$2.3,$5.7,3ro:$1.5,$2.1,$1.6
Tiempo: 1:07:96
Preparador: CARLOS VASQUEZ
Otras Apuestas:Exacta:6.960,Quinela:4.520,Trifecta:33.220,Superfecta: 86.360,Doble de Mil:28.100,Enganche:33.500
Corrieron todos.
Favorito:(10) ZIM
Propietario: DOÑA SOFIA

273 9ª 1100 Vna Indice 1 (mi., 21/01)

247	1	DEFENSOR ROJO	6 420	57	Jorge Zuñiga	5,20
247	2	KYO	2 492 pcz	57	Carlos Ortega	5,80
3567	3	MY GRAN TOMMY	8 460 1	57	Claudio Poblete	9,70
173	4	TUTTO APIACCERE	4 443 1 1/2	57	Benjamin Sancho	5,30
167	5	MICHELITINA	10 487 1 3/4	57	Israel Villagran	2,60
173	6	SEÑORA BERNI	9 479 7 1/2	57	Cristian Bobadilla	14,50
247	7	TIENES MI SONRISA	3 507 8 1/2	57	Ronald Fournet	3,70
143	8	EL HUEVO COTOTO	7 442 11	57	Felipe Tapia	33,30
5105	9	JUSTINSITO CRACK	1 429 12	57	Maximiliano Salinas	25,50
247	10	FIORE DI CAMPO	5 0 retiro	57	Joaquin Herrera	0,00

Dividendos:Ganador:$5.2,2do:$2.3,$2.5,3ro:$1.5,$2.3,$2.3
Tiempo: 1:10:23
Preparador: EDUARDO DONOSO
Otras Apuestas:Exacta:9.420,Quinela:5.100,Trifecta:105.200,Superfecta: 153.500,Doble de Mil:29.200,Triple 1°:138.900,Triple 2°:51.400
Retiros:(5) FIORE DI CAMPO
Favorito:(10) MICHELITINA
Propietario: LOS FELIPES

274 10ª 1100 Vna Indice 5-2 (mi., 21/01)

256	1	XENOTES	12 475	58	Sebastian E. Gonzalez	12,40
170	2	PINO HUACHO	15 407 4 3/4	58	Jorge Zuñiga	25,10
162	3	PRIMO HAPPY	3 442 5	55,5	Benjamin Sancho	20,50
173	4	BLACK OLIVES	8 445 6 3/4	55	Ronald Fournet	83,20
5107	5	JARRA DE VINO	10 428 7 1/2	56	Wladimir Quinteros	14,40
256	6	PRINCESITACAMI (ARG)	6 452 8	57	Pedro Robles	5,30
256	7	GUERRERO ARABE	1 467 8 1/4	56	Rodolfo Fuenzalida	25,20
151	8	MODELO DEL SALTO	16 427 8 1/2	56	Diego Carvacho	12,90
256	9	WARRIOR SPIRIT	11 458 11	57	Jonathan Castillo	4,30
143	10	MIGHTY FLOWER	14 442 11 1/2	56	Gerard Rodriguez	10,10
152	11	EL ODIOSO (ARG)	5 454 12 1/4	57	Lesly Gonzalez	13,20
152	12	MR KISS	13 451 12 1/2	57	Maximiliano Salinas	3,30
166	13	STORMY LUCKY	2 443 13 1/4	57	Benjamin Troncoso	66,70
80	14	ROYAL FIERCE	4 456 15	55,5	Ignacio Valdivia	12,40
151	15	GLADIADOR ART	9 436 17 1/4	55,5	Claudio Poblete	13,30
170	16	CORAZON NOBLE	7 0 retiro	57	Johan Gonzalez	0,00

Dividendos:Ganador:$12.4,2do:$4.8,$10.5,3ro:$2.2,$6.1,$9.0
Tiempo: 1:09:34
Preparador: SERGIO SALAZAR
Otras Apuestas:Exacta:58.220,Quinela:32.180,Trifecta:4.067.280, Pozo SPF $3.000.000,Doble de Mil:111.600,Enganche:12.800
Retiros:(7) CORAZON NOBLE
Favorito:(13) MR KISS
Propietario: GRACIAS TOTALES

275 11ª 1100 Vna Indice 19-9 (mi., 21/01)

174	1	EL GRAN PIRATA	1 500	57	Joaquin Herrera	10,40
253	2	INDIAN MELODY	7 520 cbz	60	Jonathan Castillo	4,00

Resultados
GENERALES

174	3	LEVANTATE BEBE	12	458	3 1/4	57	Benjamin Sancho	6,50
253	4	TANYTUS	10	493	emp	56	Johan Gonzalez	19,50
174	4	ANDREI BOLKONSKY	6	457	5 1/4	58	Guillermo A. Perez	9,40
174	6	EL ARTE DE CANTAR	11	512	6	58	Carlos Ortega	24,50
31	7	LE PEINTRE (ARG)	2	490	6 3/4	57	Maximiliano Salinas	27,00
5100	8	EL LOBO PAGA	14	480	7 1/4	56	Sebastian E. Gonzalez	3,80
175	9	RESPECT	3	494	9 1/4	54	Ignacio Valdivia	6,50
5106	10	MALDOTTI	8	487	9 1/2	56	Alvaro Apablaza	7,40
5100	11	INDIAN SYMPHONY	9	507	13 1/2	55	Miguel Gutierrez	23,40
81	12	PANTHRO	4	510	14	53,5	Diego Carvacho	30,90
172	13	WINGS OF FIRE	5	421	14 3/4	58	Wladimir Quinteros	12,30
149	14	GERASIMOVA	13	0	retiro	57	Carlos E. Urbina	0,00

Dividendos:Ganador:$10.4,2do:$7.0,$2.4,3ro:$3.0,$1.5,$1.7
Tiempo: 1:08:53
Preparador: LUIS SALINAS T.
Otras Apuestas:Exacta:24.880,Quinela:9.880,Trifecta:251.980, Pozo Estimado Superfecta $6.000.000.-,Doble de Mil:314.100, Enganche:434.950
Retiros:(13) GERASIMOVA
Favorito:(14) EL LOBO PAGA
Propietario: PIRATA

276 12ª 1100 Vna Indice 7-4 (mi., 21/01)

166	1	LIO CORDILLERANO	8	425		56	Joaquin Herrera	4,10
258	2	EL ESPIA	7	462	pcz	57	Ignacio Valdivia	5,80
150	3	LORENZ BLACK	12	475	1	57	Juan M.soto	13,00
258	4	AFIRMATE GATO	15	429	1 1/4	57	Guillermo A. Perez	23,20
175	5	MUY AVISPADA	10	438	2	57	Lesly Gonzalez	15,60
166	6	MUBARAK	9	509	2 1/4	56	Ronald Fournet	21,10
258	7	NARCISISTA	5	470	3	57	Jonathan Castillo	22,50
77	8	BOMBONETE	11	450	3 3/4	58	Benjamin Sancho	4,10
173	9	H. DE CHOCOLATE	2	466	4 1/2	57	Jorge Zuñiga	8,90
82	10	ERES DULCE AMOR	13	412	6	57	Jose Eyzaguirre	5,70
152	11	LUCKY STORM	4	439	6 1/4	55	Rodolfo Fuenzalida	8,60
152	12	ANGELITO ALAN	14	475	7	56	Pedro Robles	49,40
170	13	KITTEN'S BLACK	16	446	7 1/4	56	Benjamin Troncoso	35,00
170	14	CARIBEAN PASSION	1	408	12 3/4	57	Maximiliano Salinas	36,10
166	15	MUÑECO DASH	3	454	13 3/4	56	Carlos E. Urbina	46,90
147	16	AKA AND RED	6	0	retiro	58	Alvaro Apablaza	0,00

Dividendos:Ganador:$4.1,2do:$2.9,$3.4,3ro:$1.4,$1.8,$3.0
Tiempo: 1:09:55
Preparador: RAFAEL BERNAL T.
Otras Apuestas:Exacta:5.020,Quinela:2.100,Trifecta:78.540,Superfecta: 1.230.790,Doble de Mil:118.200,Triple 1°:837.800,Triple 2°:977.200
Retiros:(6)AKA AND RED
Favorito:(8)LIO CORDILLERANO
Propietario: COTA Y NANO

TRABAJOS CONTROLADOS

VIERNES 16 DE ENERO DE 2026
PISTA ARENA NORMAL

CELTIC LEGEND	1600	S.E.Gonzalez	1.54.20	10.30	
HOTU MATUA	1600	K. Espina	1.56.02	11.20	
SALTO ETERNO	1600	G. Aros	1.57.01	11,87	
CREATED	1600	O.Ulloa	1.57.59	11,21	
ECCENTRIC	1600	J. Medina	1.59.04	11.70	
SEATBELT	1200	S.Marin	1.15.98	10.76	
BARDAS BLANCAS	800	J.Villagrán	0.47.17	11.23	
LA CARMELA	800	I. Villagrán	0.52.36	12.10	
VALKYRIA BLIZ	800	I. Villagrán	0.54.80	11.74	
AURA AZUL AZUL	800	C. Bobadilla	0.56.89	14.16	
ALQASWA	700	Aprendiz	0.43.66	11.08	
EL ESPÍA	600	Aprendiz	0.37.32		
ROSA COQUETA	600	C.Poblete	0.38.56		
AL AGUAITE	500	F.Tapia	0.33.08		
PROMETEO	400	Aprendiz	0.22.52	Partidor/2 Años	
EL ATARDECER	400	I. Villagrán	0.22.71	Partidor/2 Años	
THE LUMBER TOUCH	400	C. Bobadilla	0.22.78	Partidor/2 Años	
FRANK SLADE	400	F. Tapia	0.23.54	Partidor	
LA PULGA ATÓMICA	400	Aprendiz	0.24.05	Partidor	

SABADO 17 DE ENERO DE 2026
PISTA ARENA NORMAL

SPEDALETTI	1400	Aprendiz	1.35.82	11.15	
OWEN JEEP	1400	Aprendiz	1.38.74	11.69	
VITRAL	1400	Aprendiz	1.39.36	11.10	
TERRIBLE GOOD	1200	Aprendiz	1.17.49	11.57	
POPOVICH (ARG)	1200	Aprendiz	1.17.81	10.86	
PICPUS (ARG)	1200	M. Salinas	1.18.25	11.42	
GOOD RUNNER	1200	J. Castillo	1.19.06	10.58	
DON ALTOBELLO	1200	Aprendiz	1.20.26	11.32	
CAFÉ RISTRETTO	1200	G. Pérez	1.20.32	11.16	
ALBANTA (ARG)	1200	Aprendiz	1.21.90	10.88	
CAÑA ALTA	1200	Aprendiz	1.22.84	11,28	
WIND OF CHANGES	1200	Aprendiz	1.24.43	11,83	
TREMENDO MACHO	1200	Aprendiz	1.25.32	11,98	
EXHAUSTING	1000	J. Villagrán	1.04.78	11,73	
ALL ROUNDER	1000	Aprendiz	1.05.01	11,41	
NAIPUR RIDER	1000	Aprendiz	1.05.32	11,38	2 Años
TEODORA	1000	Aprendiz	1.06.11	11,22	
OBLAK	1000	C.Bobadilla	1.07.32	11,22	
RITMO SALVAJE	1000	Aprendiz	1.08.02	12,92	

TRABAJOS CONTROLADOS

OCHO DE ABRIL	1000	Aprendiz	1.08.21	11.16	
A VER SI PUEDO	800	Aprendiz	0.48.32	11.50	
SANNA	800	Aprendiz	0.48.57	11.58	
TEATRO DE GIGLIO	800	C. Poblete	0.49.99	11.54	2 Años
BOMBON ASESINO	800	G. Pérez	0.50.88	12.08	2 Años
DENTATO	800	Aprendiz	0.51.09	12.03	
MATI ROCKERO	800	C. Bobadilla	0.51.37	11.53	
ROPOPOMPOM	700	M.Salinas	0.42.60	10.70	
AWARDED	700	G. Pérez	0.43.22	12.16	
ZIM	600	M. Salinas	0.35.02		
ANDREI BOLKONSKY	600	M. Salinas	0.35.80		
FRANGELINA	600	Aprendiz	0.35.82		
PUERTO FONCK	600	I. Villagrán	0.35.85		
PRIMA NOTTE	600	J. Castillo	0.35.92		
ANEU	600	M. Salinas	0.35.93		
MAKHULU	600	Aprendiz	0.37.11	2 Años	
GUSTAVO TULIO	600	Aprendiz	0.37.79		
TOCA MADERA	600	Aprendiz	0.38.02	2 Años	
KALOS (ARG)	600	Aprendiz	0.38.52		
LADY LAURA	600	Aprendiz	0.38.85		
PRINCESA SIRIKIT	500	Aprendiz	0.29.31		
COCOLINO	400	I.Villagrán	0.24.02	Partidor	
CHAMPELICE	400	Aprendiz	0.24.16	Partidor	

MARTES 20 DE ENERO DE 2026
PISTA ARENA NORMAL

CALLATE TOMMY	800	C. Urbina	0.53.23	12.24	
EL OPORTUNO	700	G. Pérez	0.44.40	11,17	
POKER GAME	600	I.Villagrán	0.36.22	2 Años	
LA PANDE	400	S.Marín	0.22.42	Partidor/2 Años	
FLACA DANY	400	Aprendiz	0.22.85	Partidor/2 Años	
FRANK SLADE	400	F. Tapia	0.23.07	Partidor	
FAFIFO	400	C. Poblete	0.23.17	Partidor/2 Años	
AURA AZUL AZUL	400	F. Moreno	0.24.35	Partidor/2 Años	

MIERCOLES 21 DE ENERO DE 2026
PISTA ARENA NORMAL

NEW EMPIRE	1860	H.Ochoa	2.12.32	11.11	
CARTMAN	1400	G.Rodriguez	1.32.78	11,85	
MILANES (ARG)	1400	Aprendiz	1.36.06	11,21	
WALLACE	1400	Aprendiz	1.38.22	11,12	
KASPAROV	1400	Aprendiz	1.39.74	11.16	
LAST GAMBLE	1200	M. Salinas	1.20.32	10.97	
JAMES BRUCE	1200	H.Ochoa	1.23.14	10.68	
PROMETEO	1000	Aprendiz	1.03.69	11.07	
BISMARK (ARG)	1000	Aprendiz	1.08.64	10.98	
PIRATA BIGOTÓN	800	Aprendiz	0.49.02	11.18	2 Años
PASADO BUCANERO	800	Aprendiz	0.49.99	11.44	
VARESE	800	G.Perez	0.51.57	11.78	
EL LADO BE	800	Aprendiz	0.51.75	12.67	2 Años
VEINTE DE PLATA	700	M.Donoso	0.45.03	11.39	
KAPU	600	Aprendiz	0.37.22		
KINGLY BLUE	600	S.Marin	0.37.24	2 Años	
ARRAZZO	600	Aprendiz	0.37.33	2 Años	
TEATRO DEL GIGLIO	500	C. Poblete	0.28.56	2 Años	
FITO Y FITIPALDIS	500	C. Poblete	0.32.02	2 Años	
AURA AZUL AZUL	400	F. Moreno	0.24.35	Partidor/2 Años	

JUEVES 22 DE ENERO DE 2026
PISTA ARENA NORMAL

DALYAN	1200	N.Molina	1.19.32	11.38	
DISCO STAR	1200	G. Pérez	1.20.66	11,01	2 Años
CAFE RISTRETTO	1200	G. Pérez	1.20.74	11,17	
MI MONCHI MONCHI	1200	N.Molina	1.20.93	11,42	
HOWENH	1000	Aprendiz	1.07.64	11,53	2 Años
VOLTURI	1000	Aprendiz	1.07.70	11.55	2 Años
OBLAK	1000	N.Molina	1.08.89	10.88	
MELONI	800	M.Donoso	0.49.43	11.76	
HELLO	800	Aprendiz	0.49.72	12.14	
BESKAR (ARG)	800	Aprendiz	0.51.32	10.97	
MYSTERIO	800	Aprendiz	0.52.38	12.35	
PUERTO FONCK	600	M.Donoso	0.35.71		
MIPIPO	600	Aprendiz	0.36.52		
REY VULCANO (ARG)	600	Aprendiz	0.39.66	2 Años	
OTRA VEZ PITUCO	400	F.Tapia	0.22.03	Partidor/2 Años	
CALVETI	400	Aprendiz	0.23.56	Partidor	

VIERNES 23 DE ENERO DE 2026
PISTA ARENA NORMAL

SALTO ETERNO	1600	G.Aros	1.52.93	11.55	
SEATBELT	1200	Aprendiz	1.19.70	10,75	
WIND OF CHANGES	1200	M.Donoso	1.20.66	11.10	
TARRO LAYS	1000	I.Villagrán	1.06.32	12.21	
LA CARMELA	1000	I.Villagrán	1.06.82	12.82	
ARCÁNGEL	1000	Aprendiz	1.08.44	11.43	
AMIGO FARUK	800	Aprendiz	0.49.11	11.46	
RENTA EFECTIVA	800	J.Medina	0.49.80	11.02	
KALOS (ARG)	800	Aprendiz	0.49.99	11.35	
MAKIS (ARG)	800	I.Villagrán	0.50.81	11.37	
MATI ROCKERO	800	C. Bobadilla	0.50.93	11.78	
MOROCHA DE ORO	700	S.Marín	0.43.81	11.81	
NO PAIN NO GAIN	700	G. Pérez	0.44.92	11.68	
POKER GAME	600	I.Villagrán	0.35.82	2 Años	
PAULINHO	400	F. Moreno	0.22.00	Partidor	
OWEN JEEP	400	Aprendiz	0.22.17	Partidor	
SPEDALETTI	400	Aprendiz	0.22.53	Partidor	

SABADO 24 DE ENERO DE 2026
PISTA ARENA NORMAL

KIASORA	1600	Anyelo Rivera	1.46.22	11.99
NOCHE SUBLIME	1600	Rafael Cisternas	1.51.69	11,06
SELVA BELLA	1400	Aprendiz	1.34.16	11,29
NARTELLA	1400	Rafael Cisternas	1.38.22	10,94

TRABAJOS CONTROLADOS

GOOD RUNNER	1200	Aprendiz	1.19.43	10,83	
EL OPORTUNO	1200	Guillermo Pérez	1.19.55	13,11	
CAÑA ALTA	1200	Aprendiz	1.19.74	11.45	
DON ALTOBELLO	1200	Aprendiz	1.20.76	11.04	
TERRIBLE GOOD	1200	Moisés Donoso	1.22.76	11.06	
ALBANTA (ARG)	1200	Maximiliano Salinas	1.23.32	11.52	
TREMENDO MACHO	1200	Aprendiz	1.27.77	10.91	
QUEBEC JOY (ARG)	1000	Aprendiz	1.03.02	11.74	
BLACK MODEL	1000	Sebastián Marín	1.03.22	11.89	2 Años
NAIPUR RAIDER	1000	Aprendiz	1.03.53	11.29	
POPOVICH (ARG)	1000	Aprendiz	1.04.08	10.56	
SAG GIGA	1000	Aprendiz	1.04.33	11.22	
EXHAUSTING	1000	Jose Villagrán	1.05.05	10.69	
OCHO DE ABRIL	1000	Aprendiz	1.06.76	11.12	
BRAVUCÓN	1000	Aprendiz	1.08.54	11.82	
SANNA	800	Cistian Bobadilla	0.47.02	11.14	
HELA	800	Jose Villagrán	0.47.18	10.81	
BARDAS BLANCAS	800	José Villagrán	0.47.22	11.78	
GIACOMO PUCCINI	800	Guillermo Pérez	0.48.22	11.63	
CLAU THE GOLD	800	Sebastián Marín	0.48.76	11.63	
LAYTANA	800	Jose Villagrán	0.49.98	11.82	
PAICAVI	800	Aprendiz	0.50.02	11.72	
HOUDINI	800	Aprendiz	0.50.37	11.29	
DON ALFONSO	800	Moisés Donoso	0.50.67	12.03	
DENTATO	800	Aprendiz	0.50.81	11.82	
GUSTAVO TULIO	800	Aprendiz	0.51.02	11.71	
BREEZY STAR	800	Israel Villagrán	0.51.22	11.80	
BUCEFALO (ARG)	800	Aprendiz	0.51.61	10.91	
EL NACHITO	800	Sebastián Marín	0.52.49	11.44	
NEGRA FINA	700	Moises Donoso	0.42.31	11.62	
CREED	600	Aprendiz	0.35.22		
OPPA	600	Israel Villagrán	0.35.35		
MAKHULU	600	Aprendiz	0.35.62		
LADY LAURA	600	Israel Villagrán	0.36.24		
OH QUE FRESCO	600	Aprendiz	0.36.32		
TOP LEMON	600	Israel Villagrán	0.37.02		
CATENACCIO	600	Aprendiz	0.37.39		
SAMPIERDARENA	600	Aprendiz	0.37.77		
AL AGUAITE	600	Aprendiz	0.38.86		
GRAN MORRON	600	Guillermo Pérez	0.39.38		
CALLATE TOMMY	500	Carlos Urbina	0.30.09		
ESPERA UN POQUITO	500	Felipe Tapia	0.30.79		
TEATRO DEL GIGLIO	500	Guillermo Perez	0.30.88	2 Años	
POLIGATO	500	Aprendiz	0.32.02		
LA PULGA ATÓMICA	400	José Villagrán	0.22.72	Partidor	
COCOLINO	400	Guillermo Pérez	0.22.96	Partidor	
BOMBA DE RACIMO	400	Aprendiz	0.23.12	Partidor	

MARTES 27 DE ENERO DE 2026
PISTA ARENA NORMAL

WALLACE	800	Aprendiz	0.48.76	10,73	
MI CHUNCHITA	800	J. Villagran	0.49.02	11,22	
MAGIC FLAME	800	C. Urbina	0.51.77	11.65	2 Años
GOOD DEAL	800	I. Valdivia	0.52.02	10.91	
SIMPLE CHANGARÍN	800	G. A. Pérez	0.54.02	12.68	2 Años
DISCO STAR	600	G. A. Pérez	0.34.22	2 Años	
PICPUS (ARG)	600	Aprendiz	0.35.00		
HIMALAYA SPIRIT	600	F. Moreno	0.35.02		
EL ATARDECER	600	I.I Villagran	0.35.22	2 Años	
CAFÉ RISTRETTO	600	Aprendiz	0.35.52		
MIS MEJORES AMIGOS	600	Felipe Tapia	0.35.55		
HELLO	600	Aprendiz	0.35.75		
AVE DORADA	600	F. Tapia	0.35.82		
OBLACK	600	M. Donoso	0.36.23		
MILANÉS	600	Aprendiz	0.36.92		
FRANK SLADE	600	F. Tapia	0.37.29		
WAR MICAN	600	M. Donoso	0.37.38		
AURA AZUL AZUL	600	C. Poblete	0.37.87		
LILYBETH	500	C. E. Urbina	0.28.00	2 Años	
APOLO REY	500	J. González	0.28.20		
GRAN MIRÓN	500	Joaquín Herrera	0.28.20		
BLACK SPOTS	500	M. Donoso	0.28.29		
DON ALFONSO	500	M. Donoso	0.31.02		
MI CLÁSICA	500	I. Valdivia	0.31.90		
CARTMAN	400	G. Rodríguez	0.21.97	Partidor	
MUY AMIGO	400	G. A. Pérez	0.22.16	Partidor	
PRESLEY (ARG)	400	Aprendiz	0.22.35	Partidor/2 Años	
GUAPA PORTEÑA	400	M. Salinas	0.22.40	Partidor	
PIRATA BIGOTÓN	400	M. Salinas	0.22.71	Partidor/2 Años	
MI CHICO	400	I. Valdivia	0.22.78	Partidor	
LA PANDE	400	S. Marín	0.22.80	Partidor/2 Años	
IMPLICADO	400	Aprendiz	0.22.82	Partidor	
FURIOSO NANO	400	F. Tapia	0.22.95	Partidor	

APUNTES

VALPARAISO SPORTING
CLÁSICO MUNICIPAL
VIÑA DEL MAR
22 FEBRERO
1900 mt | GRUPO III | HANDICAP LIBRE |PASTO

Apuntes

VALPARAISO SPORTING

EL DERBY #141

DERBY DAY

DOMINGO 01 FEB

VALPARAISO SPORTING | VIÑA DEL MAR

DERBY 2026

SHOW EXCLUSIVO DE:

NOCHE DE BRUJAS

18:00 HRS.

AUSPICIA: ASPILLAGA HORNAUER

SORTEAMOS CON TU ENTRADA UN: SUZUKI ALTO

ENTRADAS EN passline®

POZO ESTIMADO GRAN SUPERFECTA INICIAL (1ª)

$2.000.000

POZO ESTIMADO GRAN SUPERFECTA EL DERBY (22ª)

$14.000.000

POZO ESTIMADO GRAN SUPERFECTA Nº3 CARRERA (23ª)

$3.000.000

POZO ESTIMADO GRAN SUPERFECTA Nº4 (24ª)

$3.000.000

POZO ESTIMADO GRAN SUPERFECTA FINAL

$5.000.000

DOBLE DEL ZAFE!

- DOBLE DEL ZAFE INICIAL CARRERA 21º
  $8.000.000
- DOBLE DEL ZAFE DERBY CARRERA 22º
  $6.000.000
- DOBLE DEL ZAFE Nº3 CARRERA 23º
  $3.000.000
- DOBLE DEL ZAFE FINAL CARRERA Nº 24
  $4.000.000